Diário da Manhã

Diretor de redação: Batista Custódio | Goiânia, terça-feira, 1º de agosto de 1995 | ANO VIII - Nº 2878

70 CENTAVOS 1995

PMDB e PFL ameaçam rebelião contra FHC

Uma rebelião entre os partidos ameaça as reformas propostas pelo Governo Fernando Henrique Cardoso neste segundo semestre. Projetos polêmicos, como as reformas tributária, administrativa e previdenciária, têm dividido o PFL e o PSDB. Os líderes do maior partido aliado do Governo — o PMDB —, irritados com cerco tucano, já ameaçam retirar o apoio. E o PPR volta do recesso disposto a reagir contra as demissões no Banco do Brasil. "Acabou a moleza", prevê um pefelista experiente, que acredita que se o Governo interferir no jogo partidário pode acabar rachando sua própria base de sustentação no segundo round das reformas. **Pág. 4**



Antônio Britto ataca equipe econômica

Britto bate duro contra Serra e Malan

Aumentando a crise no Governo, Antônio Britto, governador do Rio Grande do Sul, acusou a equipe econômica de atrapalhar a conclusão da reforma tributária que será encaminhada ao Congresso esta semana. Britto criticou as divergências entre os ministros Pedro Malan (Fazenda) e José Serra (Planejamento) e se declarou decepcionado com as mudanças previstas pelo Governo no setor tributário. **Pág. 4**

Ladrões no Palácio da Justiça

Assaltantes estão agindo dentro do Palácio da Justiça, em Goiânia. A mulher do promotor aposentado José Jeová de Araújo, Raquel Silveira de Araújo, foi rendida e sequestrada por três desconhecidos, depois que ela sacou R$ 9 mil numa agência do BEG situada no andar térreo do prédio. **Pág. 11**

ClassiServiço

A lista de todos os concursos públicos

O **ClassiServiço** traz hoje a relação de novos concursos públicos em Goiás e no País, com os endereços para inscrição. E mais: **Indicadores Profissionais**, com o endereço de médicos, engenheiros, arquitetos, advogados e outros profissionais liberais de renome para atendê-lo. O gás acabou, a chave do carro desapareceu, o cãozinho comeu sua identidade, ou, ainda, aquela dorzinha de cabeça teima em continuar? O **ClassiServiço** traz a coluna **Emergência 24 horas.**

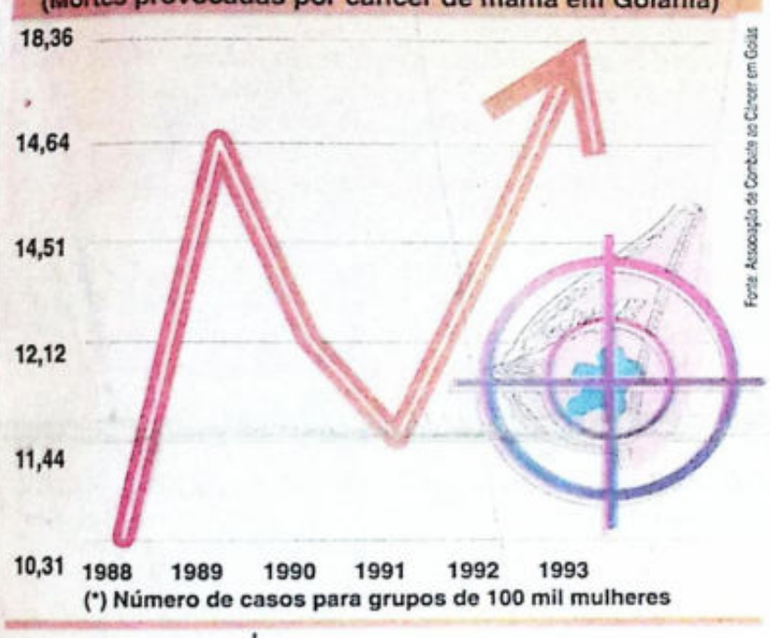
DM Revista

Prêmios para os novos artistas

A Casagrande Galeria de Artes realiza hoje, às 20h, a abertura da exposição das obras selecionadas no XIII Concurso "Novos Valores". De um total de 124 inscritos, foram premiados 15 artistas, entre pintores, escultores, desenhistas e gravadores. Depois de Goiânia, os trabalhos serão mostrados na Câmara dos Deputados, em Brasília.

Avanço mortal

(Mortes provocadas por câncer de mama em Goiânia)*



(*) Número de casos para grupos de 100 mil mulheres

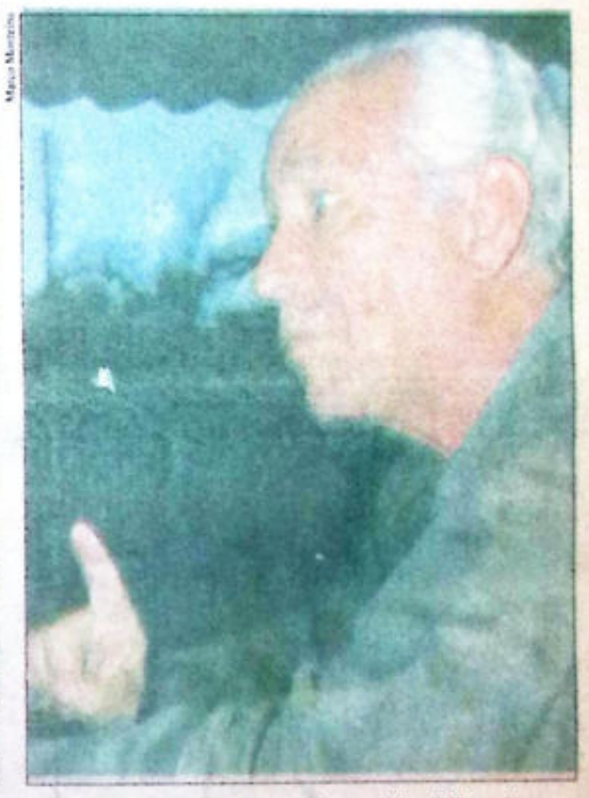
Ameaça. E o câncer avança em Goiânia.

As últimas estatísticas da Associação de Combate ao Câncer em Goiás revelam que, em 1993, 51 mulheres desenvolveram câncer de mama e 18 delas morreram. Os dados demonstram que o índice de mortalidade vem crescendo significativamente. Ontem foi comemorado o dia nacional de consolidação da campanha "O câncer de mama no alvo da moda", que visa a estimular a prevenção da doença e o auto-exame. **Pág. 10**

IRIS VERSUS NION



Iris: "Nunca adquiri bens em nome de terceiros"



Nion: insinuações e críticas a Iris e Miranda

O SENADOR DESAFIA

O senador Iris Rezende (PMDB) afirma que ao condicionar a abertura do sigilo bancário dele e do senador Mauro Miranda, o ex-prefeito Nion Albernaz (PSDB) dá uma demonstração de que não quer abrir suas contas. Iris Rezende desafia que provem que obteve vantagens pessoais através de cargos públicos que exerceu e manda um recado ao ex-prefeito: "Nunca adquiri um bem sequer em nome de terceiros", frisa. O ex-governador avalia que, eleito três vezes pelo PMDB, a derrota de Nion na última eleição mostra que a troca de partido desgastou-o perante o eleitorado. **Pág. 3**

METEOROLOGIA

GOIÂNIA

Tempo: Parcialmente nublado, com nuvens
Temperatura: estável
Mín.: 15/17 Máx.: 29/31
Umidade relativa: 75 a 30%



Clemer, goleiro contratado pelo Goiás, iniciou os treinos ontem pela manhã

Começa a feira da indústria de Anápolis

Pág. 6

Novo reforço. Goiás contrata João Paulo.

João Paulo, atacante que defendeu Guarani, Vasco, Bari (da Itália) e Seleção Brasileira, é o novo reforço do Goiás. Sua contratação foi anunciada ontem e ele deve se apresentar ainda hoje. O goleiro Clemer, primeiro reforço comprado para o Campeonato Brasileiro, iniciou os treinos ontem pela manhã. No Campeonato Goiano, que encerra amanhã a fase semifinal, o Crac anunciou que dará um prêmio aos jogadores do Rio Verde para que eles derrotem o Vila Nova, que não terá Rôni e Rubinho. O Atlético anunciou que está negociando Lindomar. **Pág. 14**

INDICADORES ECONÔMICOS

Dólar Comercial (SP):
Compra: R$ 0,93
Venda: R$ 0,94
Dólar Paralelo (SP):
Compra: R$ 0,92
Venda: R$ 0,93
Dólar Turismo (SP):
Compra: R$ 0,93
Venda: R$ 0,93
Dólar Paralelo (GYN):
Compra: R$ 0,93
Venda: R$ 0,94
Poupança (hoje): 3,5055
Ufir (julho): R$ 0,7564
Ouro (BM&F - g): R$ 11,33
Boi (arroba): R$ 22/23,00

"Arrastão" arrecada 40 milhões

A operação "Presença Fiscal", programada pela Secretaria da Fazenda para fiscalização, em maio e junho, das 1.000 maiores empresas goianas, chegou a 921 delas, naquele período. As irregularidades constatadas resultaram em autuações e multas, num montante de 40 milhões de reais. A operação prosseguiu em julho e o resultado final será conhecido em 10 dias. **Pág. 6**

Arrocho destrói empresas

Em Goiás, cerca de 20% das empresas fecharam devido às medidas tomadas pelo Governo federal. Representantes de associações comerciais e industriais de todo o Estado e de Goiânia reuniram-se com parlamentares para discutir a situação atual do comércio. Na quinta-feira, dia 3, vários estabelecimentos fecharão as portas na Capital e no interior, a partir das 13h. **Pág. 7**

DM Informática



Num dia "daqueles", quando você estiver descontente com os rumos da sua vida, assista a uma sessão do Planetário. A dica é "batata". Além de apreciar o desempenho dos novos equipamentos, você poderá perceber o quanto ficam pequenos os problemas cotidianos, diante da grandeza do universo. O **DM Informática** traz ainda as novidades sobre os CD-is e os critérios da Embratel para incluir os BBS's como provedores da Internet. **Nas páginas 15 e 16.**



(062)281-3503

Em janeiro, programa para idosos deficientes

A partir de janeiro de 1996, cerca de 500 idosos com mais de 70 anos e portadores de deficiências poderão receber um salário mínimo como benefício do Programa de Renda Mínima, anunciado na última sexta-feira pelo presidente Fernando Henrique Cardoso. O Congresso Nacional deverá receber ainda em agosto a proposta orçamentária que prevê os recursos deste programa. **Pág. 3**

Fio

JAYRO RODRIGUES

"O Governo federal não sabe arrecadar no varejo. Se as prefeituras, por exemplo, arrecadassem o Imposto Territorial Rural, a arrecadação seria multiplicada."

(Cairo Peixoto, secretário de Finanças da Prefeitura de Goiânia)

O temor dos ex-governadores

A notícia divulgada, domingo, nesta coluna, de que uma prima do presidente Fernando Henrique Cardoso está entre as 794 pessoas da cidade de Goiás com direito a uma cesta de alimentos do Programa de Apoio às Famílias Carentes, enseja considerações variadas.

Sendo esta prima de FHC descendente de um governador do Estado, o fato pode demonstrar que os políticos goianos, ao contrário do que se costuma dizer, não são useiros e vezeiros em nomear parentes. Ou, talvez, apenas prove que nomeiam sim, mas nem todos. E por isso é que existem, até nas melhores famílias, primos pobres e primos ricos.

A descoberta dessa descendente de governador de Estado que está vivendo, ou vegetando, com a sua família, com menos do que um salário mínimo, um século depois de haver seu parente ilustre ocupado o Executivo estadual, evidencia a verdade de que a distribuição de renda no Brasil é perversa, se é que não possa ser considerada inexistente. Muita gente prefer não falar nesse assunto, sem dúvida desagradável. O governador Maguito Vilela, ao contrário, não tem medo da verdade e acha que cara feia é fome.

Cabe outra ordem de considerações, estas a repeito da inutilidade e até do absurdo das vaidades mundanas, diante das incertezas e das traições que às vezes traz o destino. E é razoável imaginar se os ex-governadores que, apesar de ricos, querem receber pensões não estariam sendo influenciados por esse fato lastimável. Quem sabe, eles não estão temendo pelo que possa vir a acontecer a seus parentes, lá pelo final do primeiro centenário do terceiro milênio?

Portas abertas

— Coloco, neste momento, o PL à disposição do deputado Sandro Mabel.

A declaração é do deputado estadual José Nelto, que vê em Mabel um político de grande expressão e que se enquadra dentro do perfil do partido.

Nelto só não disse se o convite era também para Mabel ser o candidato do partido à Prefeitura de Goiânia.

Tudo em casa

Tudo caminha para uma disputa pela diretoria da Federação da Agricultura de Goiás, em novembro, com a formação de uma chapa de oposição.

Ocorre que o atual presidente, João Bosco Umbelino dos Santos, mantém uma "familiocracia" na Faeg. O irmão Antônio Umbelino é superintendente na entidade; o filho Gustavo atua na computação; a mulher, Adelaide, é supervisora no Senar - Serviço Nacional de Aprendizagem Rural.

São os melhores salários.

Resignado

Questionado pelo "Jornal Opção" sobre o artigo "Espelho de cego", do jornalista Batista Custódio, que denuncia o emperramento da Procuradoria-Geral de Contas, o procurador Antônio Carneiro Vaz não quis conceder entrevista. Mas, de acordo com o jornal, Carneiro Vaz, "na essência, disse que não teria o que desmentir no editorial de Batista Custódio, publicado no **Diário da Manhã**".

Fogo

O deputado Jossivani de Oliveira (PMDB) deverá apresentar projeto de lei que proíbe os Tribunais de Justiça, de Contas do Estado e dos Municípios de promoverem os aumentos salariais de seu pessoal. Nem mesmo os membros da magistratura e conselheiros escaparão.

Se aprovado o projeto, somente a Assembléia poderá determinar os aumentos.

De galho em galho

Essa movimentação de pré-candidatos, dominados pela aflição de saber em qual legenda melhor se encaixam e mais facilmente se elegem, não é fenômeno recente, mas antigo.

O lendário vereador Boaventura Moreira de Andrade, que hoje é praça na cidade, num discurso com que saudava a entrada do deputado Galeno Paranhos nas oposições, assim falou.

— Galeno Paranhos é como um passarinho que veio pulando de galho em galho, até sentar no galho certo.

A inconveniência foi debitada à simplicidade do político popular, mas, na verdade, Boaventura quis firmar sua conhecida e arraigada condenação aos que negligenciavam a fidelidade partidária.

Ação

Com a participação direta do deputado Sandro Mabel (PMDB), estão avançando as negociações com a Caixa Econômica Federal, visando uma solução para as pendências do Estado com aquela instituição.

A inadimplência pode vir a se constituir num entrave ao empréstimo que o Governo goiano está pleiteando junto ao BID.

Sonho

Inconformado com a superioridade da bancada governista na Assembléia Legislativa, o deputado Luiz Antônio Caiado (PFL) anuncia uma ofensiva para reforçar a bancada das oposições.

Caiado garante que as oposições vão tirar de três a quatro deputados dos partidos que dão sustentação ao Governo.

Quente

Pega fogo a sucessão municipal em Itumbiara. O ex-prefeito Luiz Moura (PP) quer voltar ao PMDB para ser candidato. O grupo de Radivair Miranda não aceita.

Sobrevivência

Está difícil o dia-a-dia do PPR goiano.

Apenas Joveni Cândido de Oliveira, quando solicitado, e os deputados Roberto Balestra, Sebastião Monteiro, Aluzair Rosa e Nelci Spadoni estão pagando a contribuição mensal.

A deputada Maria Valadão parece que se esqueceu do partido.

Onde está...

... Miguel Batista de Siqueira, ex-secretário de Segurança Pública?

● Dois deputados da oposição, ontem cedo, na Assembléia Legislativa, quando das visitas do senador iris Rezende e do governador Maguito Vilela: Paulo Serrano (PSDB) e Sebastião Monteiro (PPR).

● **Viajou sábado a Cuiabá, de onde retorna hoje pela manhã, o senador Mauro Miranda. Negócios ou a eleição do novo Diretório Nacional do PMDB?**

● A população carente de Santo Antônio do Descoberto recebeu, ontem, 1.500 cestas básicas.

● **Juntos, na distribuição das cestas, o vice-governador Naphtali Alves, deputado federal Sandro Mabel, deputado estadual Antonino Camilo de Andrade, secretário do Entorno; e Euler de Morais, secretário de Solidariedade Humana.**

● O Diretório Regional do PPR está em novo endereço desde março.

● **E desde março, o presidente Sebastião Monteiro aguarda a visita dos deputados Aluzair Rosa e Nelci Spadoni.**

● Depois de uma semana de descanso, novamente no comando da assessoria de imprensa do prefeito Darci Accorsi, o jornalista Rosimar Silva.

● **Hoje, no programa "Opinião Nacional", pela TV Cultura de São Paulo, o prefeito Darci Accorsi.**

Folclore

Jerônimo Coimbra Bueno, que depois foi governador do Estado, ostentava, com seu irmão Abelardo, o título oficial de "Construtores da Cidade de Goiânia", concedido pelo Governo do Estado. Sua empresa, a Coimbra Bueno & Cia Ltda, apresentou ao diretor-geral da Fazenda, Oscar Campos Júnior, relatório sobre a marcha das obras em 1936.

Já naquele tempo, os preços dos produtos subiam ou desciam de acordo com a oferta e a procura. O documento conta como o Estado conseguiu conter a alta do custo da madeira:

"O preço da madeira estava sofrendo no ano passado uma alta que nos pareceu um tanto artificial. Para forçarmos sua baixa, nos capacitamos a produzi-la em condições vantajosas contratando com o senhor Ernesto Batista Magalhães a extração de madeira de sua fazenda em Catingueiro Grande e utilização de sua serraria. Foi iniciado o serviço e cortadas mais de mil toras nos matos. (...)

Com isto conseguimos abalar a valorização excessiva da madeira fornecida para as obras e fazer com que os preços descessem a um nível mais razoável, ainda que relativamente caríssimos." **(J.G.)**

Universidade e povo

Vem este jornal dando espaço às reivindicações e reclamações dos diversos bairros de Goiânia, notadamente aqueles localizados na periferia. Os problemas são inúmeros e aflitivos, quase sempre relacionados com a saúde, o transporte e a educação e decorrentes, em geral, da baixa renda da população e da falta de empregos.

Em meio a esse mar de questões que dizem respeito diretamente à sobrevivência dessas comunidades, um fato veio demonstrar que a fome dos moradores dos bairros afastados do centro da cidade não é apenas dos elementos necessários à alimentação do corpo, manifestando-se também em relação às coisas que compõem o conhecimento, em todos os seus aspectos.

Um convênio firmado entre a Federação das Associações de Moradores em Goiás (Famego), a Universidade Federal de Goiás e a Associação Comercial e Industrial do Estado de Goiás, cujas atividades e resultados o ***Diário da Manhã*** *se obrigou a divulgar, trata especificamente da educação e da cultura.*

Nesse pacto juntam-se as intenções da comunidade de alçar-se a novas e mais significativas vitórias, através do conhecimento obtido não apenas na escola formal, mas alcançado também através de formas mais amplas de domínio de tudo a que se pode denominar de cultura. Nesse complexo se incluem desde ganhos técnico-científicos, necessários à qualificação profissional, até atividades listadas como artísticas.

Tanto para as mais amplas camadas da população como para a comunidade acadêmica está sendo considerada como vital esse tipo de parceria, formalizada pelo convênio. De certa forma, a comunidade dá seu apoio e se aproveita de esforço que há algum tempo vêm fazendo os acadêmicos para abrir a universidade ao povo, dando à escola mais sentido prático e novos horizontes para a pesquisa e, consequentemente, para conquistas científicas. Quanto a nós, apenas reafirmamos nossa disposição de participar, divulgando todas as batalhas e conquistas que esse encontro vai certamente propiciar.

Jesus deu esmola?

Jávier Godinho

Um amigo faz nosso o seu dilema. Conta-nos que viu o governador Maguito Vilela aparecer na televisão com o seguinte apelo:

— Não dê dinheiro ao menor de rua!

Certo ou errado? — ele quer saber.

Ser ou não ser, eis a questão — já filosofava, genialmente, Shakespeare. Mais de um milênio antes dele, Pôncio Pilatos atingira o clímax da indagação:

— Que é a verdade?

Quando estudávamos lógica, decoramos o exemplo clássico de dilema, que esteve nos lábios do general cujo exército foi atacado pelo inimigo sem que fosse de sua aproximação alertado pelo sentinela. Raciocínio e sentença irrecorríveis do comandante militar sobre a omissão do soldado:

— Ou estavas no teu posto, ou não estavas. Se estavas, não cumpriste com o teu dever. Se não estavas, cometeste um ato vergonhoso. Em ambos os casos, mereces a morte.

Dando ou não dando esmola, estaremos sempre na dúvida:

— Fiz bem ou mal?

Lendo pela primeira vez "Ídolos ou Ideal", de Huberto Rohden, deparamo-nos com esta pergunta do notável pensador deste século:

— Jesus deu esmola?

E a resposta:

— Não consta. O que consta é que preparou um grupo de homens, como fermento da massa profana, que tornasse desnecessária a esmola, porque aboliria a pobreza pelo amor. Mas os cristãos, abolindo o amor, criaram a pobreza e, como consequência, a necessidade da esmola. E neste círculo vicioso se debate a humanidade até hoje, até que triunfe o espírito do Cristo, que é amor e justiça.

Pelo que conhecemos dos magníficos estudos evangélicos de Rohden, concluímos que, ao dizer "esmola" ele se referia a dinheiro vivo. Ao hábito de muitas pessoas que, se imaginando imitadoras do Cristo, saem pelas ruas a repartir moedas a torto e a direito. Caridade é muito, muito mais do que isso.

Alice Batista, uma professora universitária e pianista a quem admiramos muito pelos seus conhecimentos e longa experiência na assistência ao menor de rua em Goiânia, também entende dessa maneira. Ninguém dá esmalte ou cola de sapateiro de esmola para o menor de rua cheirar. Ele, entretanto, facilmente compra esses dois tóxicos embriagantes se lhe damos dinheiro.

Além de tudo, ganhando dinheiro de esmola, a criança e o adolescente aprendem que podem viver melhor com essas migalhas monetárias, recolhidas aqui e ali, do que trabalhando com salário mínimo ou próximo do seu valor miserável. E se rebelam contra o trabalho, escolhendo o nefando caminho da ociosidade e do parasitismo pela vida afora.

Outro aspecto a considerar é que o menino e o jovem abandonados passam a adotar padrões de consumo irreais e perniciosos.

Um dos menores com quem a professora Alice trabalhava foi baleado num assalto e internado pela polícia no Hospital Santa Rosa. A tia visitou-o e quis saber do que estava necessitando. Ele respondeu:

— Aqui, vou acabar morrendo de fome. Não consigo comer esta comida. Queria que a senhora me trouxesse, todo dia, um prato comprado numa boa churrascaria.

De uns tempos para cá, desistimos de dar dinheiro a pedinte. Parece-nos ser mais cristão oferecer um alimento, uma roupa ou outra coisa útil. Às vezes, não dá certo.

A um desocupado que nos apareceu, com bafo de pinga, querendo "dinheiro para comprar um litro de leite para meus meninos", proporcionamos um litro de leite mesmo. Ele saiu resmungando e não voltou mais.

Diário da Manhã

Editado pela Unigraf - Unidas Gráfica e Editora Ltda

JÚLIO NASSER
Presidente

BATISTA CUSTÓDIO
Diretor de Redação

ALOYSIO BIONDI
Editor-Geral

IMARA CUSTÓDIO
Diretora de Marketing

LAURO DA VEIGA JARDIM FILHO, **Editor-Chefe** - JAYRO RODRIGUES, **Editor-Executivo** - Ulisses Assis, **Chefe de Produção Editorial** - Paulo Moura, **Gerente Comercial** - José Geraldo Bernardes de Melo, **Supervisor Comercial** - Adevanir Silveira, **Editora-Executiva do ClassiServiço** - Ferreira Júnior, **Editor-Especial** - Marcos Antônio Gomes, **Gerente de Circulação e Assinatura**.

Editado por **UNIGRAF** - Unidas Gráfica e Editora Ltda. Av. Anhanguera, 2.833, Setor Leste Universitário, CEP 74610-010 - PABX 261-7371 - Telex 62-1065 Fax (062)261-7566. **DIRETOR-GERAL** 202-1715 PRESIDÊNCIA 202-1432 - EDITORIA EXECUTIVA 202-1374 - PUBLICIDADE: Fone 202-1176 - 261-7371 Ramal 25 - Fone/Fax: 261-8405.

SUCURSAIS:
ANÁPOLIS - Av. Barão do Rio Branco, nº 457, Centro, Fone: 321-3133, CEP 77100
TOCANTINS - ACNO1, Conjunto 01, Lote 31, Sala 08, Centro, Fone: (063) 662-1422 (Filiado a APAJOR)
REPRESENTANTES:
SÃO PAULO - Radimprensa Representações Ltda, Rua Oscar Freire, 1.105, Jardins, Fone: (011) 282-4311, Fax (011) 2824251, CEP 01426.
RIO DE JANEIRO - GRP - Grupo de Representação e Propaganda Ltda, Av. Graça Aranha, 145, Grupo 602, Fone (021) 262-2457, Fax (021) 262-6130, CEP 20.030

VENDA AVULSA - Dias úteis R$ 0,70 e Domingos R$ 1,00

Assinatura pelo telefone: 261-7495 - Plantão de Atendimento aos sábados, domingos e feriados

Opinião DO LEITOR

Sexo na TV

Senhor editor,

As programações das redes de TV continuam causando preocupação aos pais de família brasileiros. Como um veículo de comunicação dinâmico, capaz de levar som e imagem a um só tempo à casa do cidadão, é hora de se repensar a forma como as residências sao invadidas com cenas de sexo e nudez, no horário em que a maioria das crianças está acordada. É verdade que a televisão roubou a cadeira da calçada e, com sua magia mudou o comportamento das pessoas, que já não ficam olhando as estrelas e nem observando a lua, mas é necessário respeitar a dignidade das famílias, evitando exibir cenas de pessoas com as partes pudendas descobertas, com isso não queremos ressuscitar a censura. O que se pretende é estabelecer o horário para que as imagens possam ser veiculadas.

Como exemplo, podemos citar as campanhas publicitárias, que atualmente são mais interessantes que a programação normal das TVs. Os publicitários não se atrevem a veicular um comercial de vermicida na hora das refeições, porque sabem que tal atitude provocará a reprovação do público. Tenho certeza de que brevemente a população passará a reprovar emissoras de TV, que fazem mau uso das concessões públicas, exigindo providências às autoridades no sentido de reverter a situação. Os ministérios da Justiça e Comunicações precisam coibir os abusos. A revista "Veja" também denunciou os excessos dos veículos, mas seus dirigentes parecem ter dificuldades para ouvir.

Mozart Morais
Vereador pelo PMDB - Goiânia

Bill Clinton vem aí

A população de Piracanjuba, com certeza, jamais esquecerá o dia 7 de julho, quando a cidade viveu uma tarde de gala, ao realizar, debaixo de um foguetório ensurdecedor, uma das maiores festas de sua história. Bandas de várias escolas de Goiânia e a Banda Municipal de Piracanjuba ditaram o ritmo de um monumental desfile, que teve até tropas do Exército.

Num palanque armado em frente à agência do Banco do Brasil, prestigiaram o acontecimento o governador Maguito Vilela; o presidente da Assembléia Legislativa, Luiz Bittencourt; o secretário de Governo, Virmondes Cruvinel; o presidente da Telegoiás, Ruy Brasil Cavalcante; prefeitos de várias cidades da região, inclusive o de Goiânia, Darci Accorsi; o deputado federal Pedro Canedo; os deputados estaduais Doriocan Santos e Jossivani Oliveira; o secretário municipal de Educação de Goiânia, Athos Magno; o presidente da SGPA, Antenor Nogueira; comandantes militares; autoridades eclesiásticas; o prefeito de Piracanjuba, José Carlos Daher Romano; secretários municipais; vereadores; empresários; e outros. A julgar pela pomposidade do evento, turistas que passaram por aqui supuseram tratar-se, no mínimo, do aniversário da cidade.

Obras públicas municipais, ultimamente, andam de tal modo raras em Piracanjuba que o motivo de tão estridente alarido não foi senão a reinauguração de uma praça construída no início dos anos 40 e, agora, remodelada pela atual administração, num trabalho concluído pouco além de oito meses da data prevista.

Atraso à parte, assessores mais chegados ao chefe do Executivo piracanjubense não conseguiam dissimular sorrisos que iam de orelha a orelha, com a volta por cima dada pelo prefeito, que, na oportunidade, matava três coelhos de uma só cajadada: devolvia ao povo a praça modernizada, entupia a boca de segmentos oposicionistas e, de quebra, dava um baile memorável no Bem Amado Odorico Paraguaçu, que partiu para a eternidade sem ver a inauguração da obra única que fizera em Sucupira.

Ponto final nos discursos, governador à frente, uma verdadeira multidão seguiu em caminhada até a praça a ser reinaugurada, onde a Orquestra de Violeiros de Goiânia, como sempre, polarizava todas as atenções. Um dos turistas comentou: "Valeu a espera. Pelo tamanho do barulho, estaremos, com certeza, diante de uma réplica aperfeiçoada dos Jardins Suspensos da Bibilônia". Minutos depois, entretanto, lamentando o tempo perdido e aos brados de "Muito trovão é sinal de pouca chuva", se mandaram para Caldas Novas.

Em seu pronunciamento, o governador Maguito Vilela, freneticamente aplaudido pelo público, conseguiu melhorar a sua já muito boa imagem em Piracanjuba, ao prometer uma ajuda vital para o desenvolvimento de nossa cidade, ou seja, a imediata instalação do distrito agroindustrial da ex-Capital das Orquídeas e ex-Capital da Educação.

Bastar-nos-á avaliar o significado dessa obra para concluirmos, sem margem de erro, que, em sua inauguração, Fernando Henrique Cardoso, Carlos Menem e Bill Clinton encabeçarão a lista de convidados, pois disposição, arrojo e recursos financeiros para festas faraônicas não faltam ao nosso prefeito.

Jair Elias Amin
Ex-secretário municipal de Educação - Piracanjuba - GO

A redação se reserva ao direito de resumir as cartas

BOM-DIA, GOVERNADOR

Sistema digital vai facilitar acesso à informação no Estado

Através de um contrato assinado com a Embratel, e trabalhando com o que há de mais moderno no mundo, a Televisão Brasil Central, do Consórcio de Empresas de Radiodifusão e Notícias do Estado de Goiás — Cerne —, vai promover a integração de todas as regiões de Goiás, concretizando assim um dos objetivos do Governo Maguito Vilela. Será a primeira televisão do Estado a utilizar o sistema digital, via satélite. O governador Maguito Vilela comentou ontem, em seu programa, que, "quando o canal de satélite estiver instalado e funcionando, cada goiano terá em sua casa o sinal claro da TV Brasil Central. Todos os goianos, em qualquer região do Estado, nos mais longínquos rincões, terão pleno acesso à informação, aos fatos, às soluções encontradas, às conquistas e vitórias que vamos acumulando em nosso dia-a-dia"

'O Governo vem promovendo o processo de integração de seu povo e, nesse contexto, a TBC serve como um elo básico na busca da integração final do Estado'

O presidente do Cerne, Alair Pereira dos Santos, falou que com a ampliação do sinal "queremos resgatar a cidadania do indivíduo, das pessoas que residem em Goiás, porque o nosso sinal hoje, dos meios de comunicação de Goiás, só chega em 45% dos municípios, ou seja, as pessoas residem em Goiás e não conhecem absolutamente nada da vida política, social, econômica e cultural do seu Estado". Segundo ele, com o sistema digitalizado haverá uma integração dos municípios.

Maguito relembrou tempos atrás, antes de 1964, quando Goiás tinha pouco mais de 160 Km de asfalto, quando as comunidades viviam isoladas, sem telefones, sem pontes, sem estradas. Ele afirmou que o Governo vem promovendo frequentemente o processo de integração de seu povo e que, nesse contexto a TBC serve como "um elo básico na busca da integração final do Estado". Para o Governador, "essa integração é que permitirá um crescimento harmonioso e equilibrado do Estado. Ao lado de todo o esforço que se faz, a TV Brasil Central terá papel importante e necessário. Sua ação nos permitirá compartilhar dos mesmos desejos e dos mesmos objetivos de desenvolvimento".

O programa "Bom-Dia, Governador" vai ao ar de segunda a sábado, das 6h55 às 7 horas, em cadeia estadual de rádio.

Maguito elogia mudanças na Assembléia

Acompanhado de lideranças políticas, governador visita trabalhos de reforma do prédio do Legislativo



O presidente da Assembléia, Luiz Bittencourt, mostra as obras realizadas na casa de leis

Natan Oliveira

A reforma da Assembléia Legislativa motivou o encontro do governador Maguito Vilela e o senador Iris Rezende, com o presidente da Assembléia, deputado Luiz Bittencourt, que apresentou as reformas, ontem de manhã, véspera da retomada dos trabalhos parlamentares.

O governador Maguito Vilela reafirmou as qualidades da modernização do Legislativo goiano, qualificando o atendimento e dando um salto histórico no desempenho do parlamento estadual. Em rápido discurso, o governador disse sentir-se honrado por governar tendo no Legislativo um poder dinâmico, ágil, moderno, que atende o clamor da sociedade. Considerou o Legislativo o pulmão político do Estado. "Daqui ecoa tudo que é importante para o Estado, para o povo. Quero cumprimentar os 41 deputados pela reforma que eu já apelidei de reforma inteligente". Em suas últimas palavras o governador manifestou irrestrita confiança no Legislativo de Goiás.

O senador Iris Rezende cumprimentou o presidente do Legislativo pela eficiência nas reformas, que evitam despesas maiores com a construção de um novo prédio. Emocionado, lembrou sua passagem pela prefeitura e pela Assembléia, elogiou a abertura do Legislativo com o programa de sessões itinerantes, extraindo uma lição política: "O poder é como a lâmpada na floresta, atrai de tudo. Atrai quem quer servir, mas também quem pensa no poder para arrumar sua vida". O senador disse que o povo está afastando os que fazem do poder um balcão de negócios. "Fico feliz ao ver jovens administradores e técnicos pensando em dias melhores para o povo", finalizou o senador.

Construção não pára Legislativo

O deputado Luiz Bittencourt afirmou, durante a visita às reformas, que as atividades em plenário serão retomadas hoje, mesmo faltando 23 dias para a conclusão das obras, ainda em andamento. O presidente da Assembléia avaliou que o trabalho dos 41 deputados honra os compromissos de um novo modelo de gestão parlamentar, implantado pela mesa diretora. "Essa é a principal razão para as pesquisas indicarem que a imagem do Legislativo goiano melhorou perante a população", disse.

'Centro de estudos será implantado no segundo semestre'

Informou que o anexo dos gabinetes dos deputados deve funcionar a partir da próxima semana. O deputado Luiz Bittencourt disse ainda que neste semestre a Assembléia implantará o Centro de Estudos e Pesquisas do Poder Legislativo (Cesap), fortalecerá o Serviço de Informação ao Cidadão, e consolidará o projeto Assembléia no Interior.

Segundo o deputado, neste semestre a reforma da Constituição será o centro das discussões. Prevê que os parlamentares devem acompanhar as modificações que estão sendo feitas pelo Congresso e a partir daí buscar um novo tratamento para adequar a Constituição Federal. "Acredito que vai ser um semestre fértil, com muita discussão. Esta legislatura tem sido marcada pela participação, pela ação, principalmente pelo trabalho dos 41 deputados. **(Natan Oliveira)**

Iris ataca Nion e cobra coerência

O senador Iris Rezende (PMDB) afirma que ao condicionar a abertura do sigilo bancário dele e do senador Mauro Miranda, o ex-prefeito Nion Albernaz (PSDB) dá uma demonstração de que não quer abrir suas contas. Iris Rezende manda um recado a Nion: "Eu nunca adquiri um bem sequer em nome de terceiros". O ex-governador desafia que provem que obteve vantagens pessoais através dos cargos públicos que exerceu. Ele avalia que, eleito no PMDB, o ex-prefeito perdeu prestígio eleitoral ao sair do partido. **(Divino Olávio)**

DM — Como o senhor recebeu as declarações do ex-prefeito Nion Albernaz, virtual candidato do PSDB à Prefeitura de Goiânia, condicionando a abertura do sigilo bancário dele a que o senhor e o senador Mauro Miranda também o fizessem em primeiro lugar?

Iris Rezende Machado — Vejo isso como imposição de quem não quer abrir as suas contas...

DM — Eu gostaria de insistir na pergunta, pois o senhor deu uma resposta muito curta. Da forma como o ex-prefeito fez a colocação, deu a entender que, no mínimo, se abrir as contas do senhor e do senador Mauro Miranda, quem o fizer vai se deparar com muito dinheiro, não?

Iris — Eu não entendi, francamente, o que quis dizer o ex-prefeito. De longe, eu senti insinuações maldosas e senti um comportamento que não é próprio do homem de bem. O dia em que me pedirem abertura de minha conta, ela será aberta, pois eu já abri quantas vezes? Quantas declarações eu já fiz? Os meus bens todos são do conhecimento público. Presto declarações de bens quando me candidato, presto quando saio do poder. Já por duas vezes saindo do Governo estadual, por uma vez no Ministério da Agricultura. Os candidatos a cargos executivos têm que prestar declarações de seus bens. A minha vida tem sido um livro aberto. Muitas vezes, ao longo de minha vida pública, fui vítima de injúrias, calúnias, difamações, mas o próprio tempo se encarregou de mostrar que sou um homem de vida limpa. Lanço um desafio a quem que quer seja, que prove um dia qualquer desses bens que possuo tenha sido por influência do poder que exerci. Nunca, mas nunca, admiti que o poder, me dado pelo povo, me facilitasse a aduisição de qualquer coisa na minha vida. Eu posso dizer ao professor Nion Albernaz: eu nunca adquiri um bem sequer em nome de terceiros...



Foto: Edilson Cândido

Iris Rezende (PMDB): "Insinuações são maldosas"

DM — O senhor acha que ele já fez isso?

Iris — Eu estou respondendo isso. Eu estou dizendo isso. Ele que se explique ao povo. É aquilo que eu disse na televisão: se a sua idoneidade está sendo questionada, cabe a ele dar uma explicação ao povo e não querer envolver pessoas que não têm nada a ver com a vida dele.

DM — O senhor nomeou Nion Albernaz para prefeito de Goiânia, depois foi o avalista definitivo, decisivo na candidatura dele à Prefeitura de Goiânia em 1988. Como o senhor vê o comportamento dele em relação à liderança e ao nome do senhor?

Iris — Eu vejo como o povo viu. O povo já começou a dar a ele um recado nas eleições passadas. Ele se candidatou a senador e o povo começou a dar a ele um recado e vai terminar o recado se porventura ele se candidatar posteriormente.

DM — O senhor acha que a candidatura de Nion Albernaz não significa nenhum risco para o PMDB na disputa em 96?

Iris — Sempre tenho, por princípio, não subestimar candidatura de ninguém, mas o povo vai dar o recado a Nion Albernaz pelo seu comportamento político. Ele conseguiu três eleições pelo PMDB. O dia em que ele não conseguiu ser candidato, como queria, ao que queria, ele deixou o partido. O povo não gosta de líderes assim...

DM — De traição...

Iris — Ou como quer você, traição.

Otoni rebate FHC e aponta descontrole

O presidente do PT em Goiás, Rubens Otoni, critica o presidente Fernando Henrique Cardoso por dizer que a oposição não existe. Para ele, Fernando Henrique fez uma demonstração de que seu Governo está sem rumo. Rubens Otoni, ex-deputado estadual, disse ter a impressão que as pessoas que estão à frente do Governo não sabem para onde ir e por isso cobram de quem está de fora, respostas para os problemas do País. "O PT tem propostas para a reforma da previdência, está debatendo uma reforma tributária realista que combata a sonegação e seja mais justa com Estados e municípios.

Para Rubens Otoni, Fernando Henrique não tem que se preocupar com a oposição. "Mais grave é sentirmos falta de um Governo que trace políticas concretas e do interesse da Nação brasileira", metralhou. Em sua análise o Governo apresenta um novo modelo de acumulação para o capital internacional. Um modelo que expõe fragilmente o sistema produtivo nacional à concorrência internacional, retira o Estado da economia e desregulamenta as relações de trabalho.

Rubens afirma que neste caminho em pouco tempo estarão desmantelados importantes setores produtivos, o país perderá sua soberania nacional e isto aumentará o empobrecimento da população. Disse que conversará com todos os partidos políticos, independente das alianças que o PT possa fazer em 1996. **(Natan Oliveira)**

Vânia anuncia benefícios a deficientes

A secretária nacional da Ação Social, Lúcia Vânia, afirma que idosos, a partir de 70 anos, e portadores de deficiência profunda já começarão a receber os benefícios do Programa de Renda Mínima, no mês de janeiro de 1996. "Atenderemos cerca de 500 mil pessoas na primeira etapa dos trabalhos", informa. O Programa de Renda Mínima foi anunciado pelo presidente Fernando Henrique Cardoso, na última sexta-feira, de Lima, no Peru.

A ex-candidata ao governo do Estado pelo PP anunciou também, ontem, na comemoração do dia nacional de consolidação da campanha "O Câncer de Mama no Alvo da Moda", que os primeiros requerimentos de benefícios começam a ser recebidos no mês de setembro. "Faremos uma grande campanha de esclarecimento para a população", conta. **(Larissa Mundim)**

Nelto critica Carneiro e propõe CPI para o TCE

O primeiro-secretário da mesa diretora da Assembléia Legislativa, deputado José Nelto (PL), defendeu ontem à tarde a instalação de uma Comissão Parlamentar de Inquérito com o objetivo de apurar as denúncias feitas pelo jornalista Batista Custódio contra o procurador-geral de contas do Tribunal de Contas do Estado, Antônio Carneiro Vaz. "Caso elas sejam apuradas, o procurador Antônio Carneiro Vaz tem que ser afastado das suas funções", explicou.

Segundo o deputado, "se Antônio Carneiro Vaz estiver realmente fazendo uso do cargo para fins políticos, o quadro é muito grave. Ele não pode transformar a Procuradoria de Contas do TCE em diretório político. O Tribunal é um órgão auxiliar da Assembléia Legislativa, que aliás é quem faz política. O Tribunal não pode fazer política", assinalou. O deputado chega a falar em "afastamento" de Antônio Carneiro Vaz do cargo de procurador, caso uma CPI conclua por prática incompatível com as funções.

José Nelto sugeriu ainda que o Ministério Público instaure uma ação civil pública, com o objetivo de apurar as denúncias feitas pelo jornalista Batista Custódio contra o procurador Antônio Carneiro Vaz.

A reportagem do **DM** tentou um contato com o procurador Antônio Carneiro Vaz, no TCE, já no final da tarde, mas segundo seus assessores, na sala da chefia de gabinete, ele já havia ido embora. **(D.O.)**

O BINGOIÁS
AGRADECE A SUA CONFIANÇA.
AQUI ESTÃO OS FELIZES GANHADORES:

1 Gol - cartela nº 179.437
1 Escort - Cartelas nº 228.746 e 454.504
1 Tempra - Cartela nº 326.516
1 F-1000 cartela 183.057
1 D-20 Cartelas - 206.892, 10.973, 25.757, 91.756, 169.520
1 Caminhão - Cartela nº 37.209

PRÊMIOS EXTRAS

Cláudio Roberto dos Santos	48.711
João Batista da Silva	183.979
Hézio Cícero R. de Resende	44.731
Jerônimo Miranda Cunha	65.893
Wilton Juca de Lima	153.769
Airton Ricardo de Oliveira	57.481

Os prêmios sorteados em mais de uma cartela serão divididos entre os ganhadores conforme previsto no estatuto.

Aguarde. Vem mais Bingoiás por aí.

REALIZAÇÃO: APOIO: SINCODIV-GO
Sindicato dos Concessionários e Distribuidores de Veículos do Estado de Goiás

QUANDO VÃO PRA RUA, AS CRIANÇAS ABANDONAM O MELHOR DE SUAS VIDAS.



Para devolver às crianças de rua tudo a que têm direito, a Prefeitura de Goiânia e Governo de Goiás desenvolvem juntos projetos onde saúde, educação, alimentação e o combate aos aliciadores são prioridade. Está na hora de dar a esses meninos a chance de voltarem a ser crianças.

PREFEITURA GOIÂNIA CIDADE VIVA.

GOVERNO DE GOIÁS Solidariedade e Progresso

Café DA MANHÃ

SUELY ARANTES



O diretor-geral da Polícia Civil, delegado Hitler Mussolini Domingues Pacheco, foi um dos agraciados ontem em Anápolis, com a comenda "Gomes de Souza Ramos", a mais alta honraria com a qual o Poder Executivo anapolino homenageia as autoridades que de alguma forma prestaram ou prestam relevantes serviços em prol do município.

A entrega da comenda aconteceu em solenidade realizada no auditório do Teatro Municipal. A comenda "Gomes de Souza Ramos" foi criada em junho de 80, por ocasião do primeiro mandato do prefeito Wolney Martins. Várias outras autoridades foram também agraciadas na ocasião.

Reivindicações

Em audiência com o deputado Sandro Mabel, o bispo da cidade de Goiás, dom Tomás Balduíno, apresentou reivindicações da arquidiocese vilaboense, no sentido de conscientizar as autoridades do valor histórico da antiga capital.

Dom Tomás solicita a implantação de um plano diretor para a cidade, visando coibir o crescimento desordenado que já ameaça o rico manancial do entorno do município.

— A cidade de Goiás corre o risco de ver seus morros ocupados de forma depredativa, colocando em risco um dos patrimônios reconhecidos pela ONU — argumenta o bispo.

Outra reivindicação é para que seja viabilizada a criação de uma universidade na antiga capital.

Visita às 'bases'

A revista "Isto É" desta semana traz uma lista dos parlamentares que aproveitaram o recesso de julho no exterior.

Entre eles está o doublé de deputado federal e empresário Pedrinho Abrão, que optou pela Alemanha.

Sonho meu

Sonho de consumo de alguns escritores goianos:

Ir a São Paulo para ouvir (in loco) o escritor argentino Bioy Casares.

Ex-parceiro de Jorge Luís Borges, outro grande escritor portenho, Casares, autor de livros como "A invenção de Morel" e "O sonho dos heróis", participa de um seminário organizado pelo jornal "Folha de S. Paulo".



Rotina

Para variar, o piloto Rubens Barrichello ganhou domingo uma vaga na primeira fila.

Da arquibancada, para assistir ao fim do Grande Prêmio da Alemanha.

E a Globo não desiste do moço.

As frases

"Quem é cortejada é moça loira. Eu não sou loiro. Não estou procurando partido. Não estou sem teto."
(Antônio Britto, governador do Rio Grande do Sul — PMDB —, ao ser indagado por um repórter sobre o cortejo do PSDB para sua filiação ao partido)

"Antes de aprovar o novo imposto, é preciso saber onde e como ele será gasto. Não é só papai me dá dinheiro."
(Sérgio Machado, líder do PSDB no Senado, sobre a CMF — Contribuição sobre Movimentação Financeira)

"Fernando Henrique alega que o povo votou nele, mas o povo não deu cheque em branco para fazer safadeza."
(Luís Inácio Lula da Silva, presidente nacional do PT)

"A estabilidade está virando a Geni desta história; estão tratando esta questão levianamente."
(Jaques Wagner, líder do PT na Câmara dos Deputados, sobre a estabilidade dos servidores públicos)

Misto Quente

● A dupla Leandro e Leonardo é a grande atração de hoje do IV Rodeio Cowboy do Asfalto, a partir das 21 horas, em frente ao Flamboyant Shopping Center.

● **Aumentando ainda mais o seu império, Walt Disney Produções comprou, na semana passada, a rede americana de televisão ABC. Valor da transação: US$ 25 milhões.**

● Entre outros contratempos, a Vasp está se especializando em extraviar bagagens. Uma passageira de Goiânia teve sua mala desviada para o Rio de Janeiro no domingo. Até ontem à noite a companhia não havia providenciado o resgate da bagagem.

● **Paulo Borges, presidente nacional da Sucesu — Sociedade dos Usuários de Informática e Telecomunicações —, participa, amanhã, em São Paulo, como convidado especial, da premiação das melhores empresas do País pela revista "Exame".**

● Ao lado de Borges, vão compor a mesa principal do evento o ministro da Ciência e Tecnologia, José Israel Vargas; o secretário do Departamento Nacional de Informática, Ivan de Moura Campos; o secretário da Ciência e Tecnologia e Desenvolvimento Econômico de São Paulo, Emerson Kapaz; além de presidentes das principais entidades do setor.

● **Termina hoje o prazo para as inscrições ao curso de Especialização em Estatística do Instituto de Matemática da UFG. O curso começa no próximo dia 7, com duração de três semestres. Podem se inscrever profissionais de nível universitário com conhecimentos básicos em matemática. Maiores informações pelo telefone 205-1135.**

SE VOCÊ NÃO VAI À CICAL, A CICAL VAI ATÉ VOCÊ.
VENDEDOR pessoal CICAL
202-1550

Rebelião ameaça reformas

❐ *PMDB pode retirar apoio, CMF divide PFL e PPR reage às demissões no BB*

BRASÍLIA (AE) - Antes do início das votações da "superagenda" do segundo semestre legislativo, o Governo já identificou sinais de erosão em sua base parlamentar, até agora fiel e homogênea. Os líderes do maior partido aliado, o PMDB, chegam hoje a Brasília com um recado para o presidente Fernando Henrique Cardoso: se o PSDB continuar o assédio a seus quadros o partido poderá retirar o apoio ao Governo. O PFL vai sair da posição de aliado mais fiel, pois está dividido quanto à criação da Contribuição sobre Movimentação Financeira (CMF). O PPR volta do recesso impressionado com a realidade nos Estados e vai reagir contra as demissões no Banco do Brasil. O PP vê sérias dificuldades nas reformas administrativa e da Previdência.

O líder do PMDB na Câmara, Michel Temer (SP), chega disposto a reclamar do assédio do PSDB e do PFL sobre seus quadros. "Isso coloca em risco a base de sustentação do Governo", disse Temer a amigos. A mensagem já foi enviada a Fernando Henrique pelo presidente do Senado, José Sarney (AP), que tem papel decisivo nas votações. O que mais irritou os peemedebistas no recesso foi o cerco dos tucanos, com a ajuda do próprio presidente da República, ao governador do Rio Grande do Sul, Antônio Britto. O projeto de criação de um grande partido da social-democracia ameaça o PMDB.

"Acabou a moleza nas votações; preparem-se para muita emoção resume o deputado Saulo Queiroz (PFL-MS). Em sua avaliação, no primeiro semestre foi mais fácil para o Governo aprovar as reformas que não havia razões de origem política ra elas. Agora que o instrumento das nomeações para cargos federais está quase exaurido, a situação é outra. "Os deputados novos já aprenderam a jogar o jogo político; agora vai ser para valer e toda a delicadeza é pouca." Os pefelistas mais experientes acreditam que se o Planalto interferir no jogo partidário pode acabar rachando sua própria base de sustentação.



Projetos polêmicos no segundo semestre racham base de Cardoso

No PPR a análise não é muito diferente. "A base do Governo está com muitas fissuras, pois estamos voltando ao Congresso depois de ver a realidade das bases", disse hoje o líder do PPR no Senado, Epitácio Cafeteira (MA), acrescentando que a situação é preocupante para o Governo. Ele criticou as demissões no Banco do Brasil e a posição inicial do Governo na negociação da MP da Desindexação. "Aqui nós não somos empregados de ninguém não", disse.

As reformas administrativa e da Previdência também são temas que devem dividir o plenário. "A reforma tributária não afeta tão de perto a vida das pessoas, do povão; mas a administrativa e a previdenciária mexem com o dia-a-dia das pessoas e por isso são de difícil aprovação", afirmou o líder do PP no Senado, deputado Bernardo Cabral (AM).

"O Governo não pode perder a batalha da comunicação no segundo semestre, especialmente na votação de temas como a MP da desindexação dos salários", recomenda o vice-líder do PSDB, deputado Artur Virgílio (AM). "Vamos ter que ter números muito convincentes para mostrar que a proteção de um indexador é falsa porque traz de volta a inflação." Os líderes governistas levam hoje ao Palácio do Planalto essa preocupação. "Será um semestre muito difícil", prevê o líder do Governo no Senado, Élcio Álvares (PFL-ES). "O Governo tem consciência de que poderá atravessar algumas turbulências", admitia o líder governista no Congresso, Germano Rigotto (PMDB-RS), lembrando que a base parlamentar do Planalto é heterogênea e tem que ser constantemente "administrada", com seus sete partidos e 14 líderes.

Britto culpa a equipe econômica

BRASÍLIA (AE) - O governador do Rio Grande do Sul, Antônio Britto (PMDB), fez ontem a mais dura crítica à reforma tributária que está sendo preparada pelo Governo ao compará-la a um jogo de futebol sem bola. "Não tem como ficar contra ou a favor, não existe proposta, nós estamos discutindo o quê?" indagou, ao deixar o Palácio do Planalto, onde participou de uma solenidade com o presidente Fernando Henrique Cardoso.

Pouco antes Fernando Henrique havia reclamado das reações à reforma tributária. "Ao invés de gritarmos antes de sabermos do que se trata é melhor que a gente se debruce um pouco sobre os dados, e se houver alguma coisa inconveniente, que se corrija", disse.

O governador poupou o presidente e acusou a equipe econômica de dificultar os entendimentos em torno da proposta de reforma tributária, que logo será encaminhada ao Congresso. "O presidente da República é tão vítima quanto qualquer um; é vítima de um desentendimento da equipe econômica", criticou. Segundo ele, faz oito meses que a "proposta A" não se entende com a "proposta B", numa alusão aos pontos de vista divergentes entre os ministros Pedro Malan (Fazenda) e José Serra (Planejamento).

Britto reclamou da falta de proposta "concreta" e previu que a reforma tributária vai acabar numa "baita confusão" e em "guerrinha entre governadores e prefeitos". O governador se declarou decepcionado com as mudanças previstas pelo Governo no setor tributário, consideradas por ele superficiais. "Depois de sete anos de discussão sobre a reforma e faltando uma semana para fechar a proposta descobre-se que a reforma é apenas uma mudança no nome de tributos; em vez de ICMS e IPI, vira ICMS e ICMS federal."

A Contribuição sobre Movimentações Financeiras (CMF), proposta pelo ministro da Saúde, Adib Jatene, teve o apoio de Britto. O governador defendeu a contribuição como fonte de recursos para a Saúde, caso o setor passe por uma ampla reforma. "O setor virou um saco sem fundo", disse ele. "Só com dinheiro e sem reforma vai acontecer que no ano que vem vamos ter mais discussões para aumentar essa alíquota." Mesmo elogiando o ministro Jatene, o governador deixou claro que "a Saúde deve ao País uma reforma".

Relator é contra CMF permanente

BRASÍLIA (AE) — O relator da emenda constitucional que cria a Contribuição sobre Movimentação Financeira (CMF), senador Bernardo Cabral (PP-AM), vai rejeitar a proposta do Governo de que ela seja permanente e sem vinculação à saúde. No parecer a ser apresentado esta semana à Comissão de Constituição e Justiça do Senado, Cabral mantém o texto da emenda do senador José Carlos Valladares (PP-SE), segundo o qual a CMF terá duração de dois anos e arrecadação destinada exclusivamente ao Fundo Nacioanal de Saúde. À única modificação de Cabral no texto de Valladares é passar o novo dispositivo para as Disposições Transitórias da Carta.

"Não sou homem de aceitar pressões", disse Cabral, ontem, após acertar com o colega a versão final do texto da emenda. "A proposta do Governo é três vezes pior do que a minha", disse Valladares, criticando a posição da equipe econômica, para quem a vinculação da nova contribuição à saúde deve ser feita apenas pela Lei de Diretrizes Orçamentárias (LDO), anualmente. "Essa história de não ser vinculado e cair no bolo do Tesouro é temerária, pois pode acontecer o mesmo que ocorreu com o Fundo Social de Emergência (FSE)", completou o autor da emenda.

Pelo texto Valladares-Cabral a CMF não poderá vigorar por mais de dois anos e terá a alíquota de no máximo 0,25%. O produto de sua arrecadação, segundo diz a emenda, "será destinado integralmente ao Fundo Nacional de Saúde, para financiamento das ações e serviços de saúde". Segundo os senadores, os 50 colegas que avalizaram a proposta a fizeram sob a condição de que o imposto fosse provisório.

"Se o Governo insistir em tornar a contribuição um imposto permanente vou me insurgir a votar contra; e lastimo que o presidente da República não leve em consideração o espírito vigente no Senado", disse Valladares diante da proposta da equipe econômica. O Governo argumenta que com a CMF a saúde teria um aumento de receita anual de R$ 4 bilhões, valor difícil de ser cortado mais tarde.

Bernardo Cabral prevê a votação de seu parecer na CCJ na próxima semana e o imediato envio da emenda ao plenário. Ele acredita na aprovação da CMF no plenário do Senado.



Governador: equipe atrapalha

PROCURA-SE UM OMBRO AMIGO

Quem nunca se sentiu só, triste, precisando de um ombro amigo? Quantas vezes uma pessoa desesperada chega a pensar que o suicídio é a solução?

E quantos se matam por não encontrar apoio?

O CVV é o ombro amigo para as pessoas desesperadas. Para realizar esse trabalho tão importante, o CVV precisa de voluntários. Pessoas, como você, que amam o próximo e se dispõem a ceder quatro horas e meia por semana, do seu tempo livre.

Venha ser, também, um ombro amigo! Participe do trabalho do CVV - entidade sem conotação política ou religiosa. Para ser plantonista não é necessário experiência.

O CVV ministra um curso, capacitando-o a utilizar o telefone para salvar vidas.

INÍCIO: 19/08/95
HORÁRIO: 13:30h
LOCAL: Colégio José Honorato
ENDEREÇO: Rua 59 - Centro
INFORMAÇÕES: 223-4041

CVV
CVV - CENTRO DE VALORIZAÇÃO DA VIDA

Bresser dá garantia aos cargos políticos

RIO (AE) — O ministro da Administração e Reforma do Estado, Luiz Carlos Bresser Pereira, disse ontem no Rio que a proposta do Governo para a reforma administrativa é "tecnicamente bem feita, equilibrada e com amplas garantias aos funcionários". Em encontros marcados para a próxima semana com as bancadas do PMDB, na terça-feira, e do PFL, na quinta, ele pretende tranquilizar os políticos, que temem problemas junto as suas bases eleitorais. Segundo Bresser, a emenda do Governo tem garantias amplas contra qualquer possibilidade de demissão política, haverá um princípio para escolher os que serão dispensados e os seus cargos serão automaticamente extintos.

"O Brasil só pode ser um país desenvolvido e socialmente igual quando tiver um Estado mais eficiente, com um custo menor e serviços melhores para o cidadão", sustentou o ministro. De acordo com Bresser, a sociedade tem uma concepção errada de que uma das funções do Estado é dar emprego direto a quem não tem. A solução do Estado para o problema, na sua opinião, é promover o pleno emprego por meio de políticas econômicas bem feitas, "mas, como isso é impossível de se manter sempre, a outra função é criar um auxílio-desemprego".

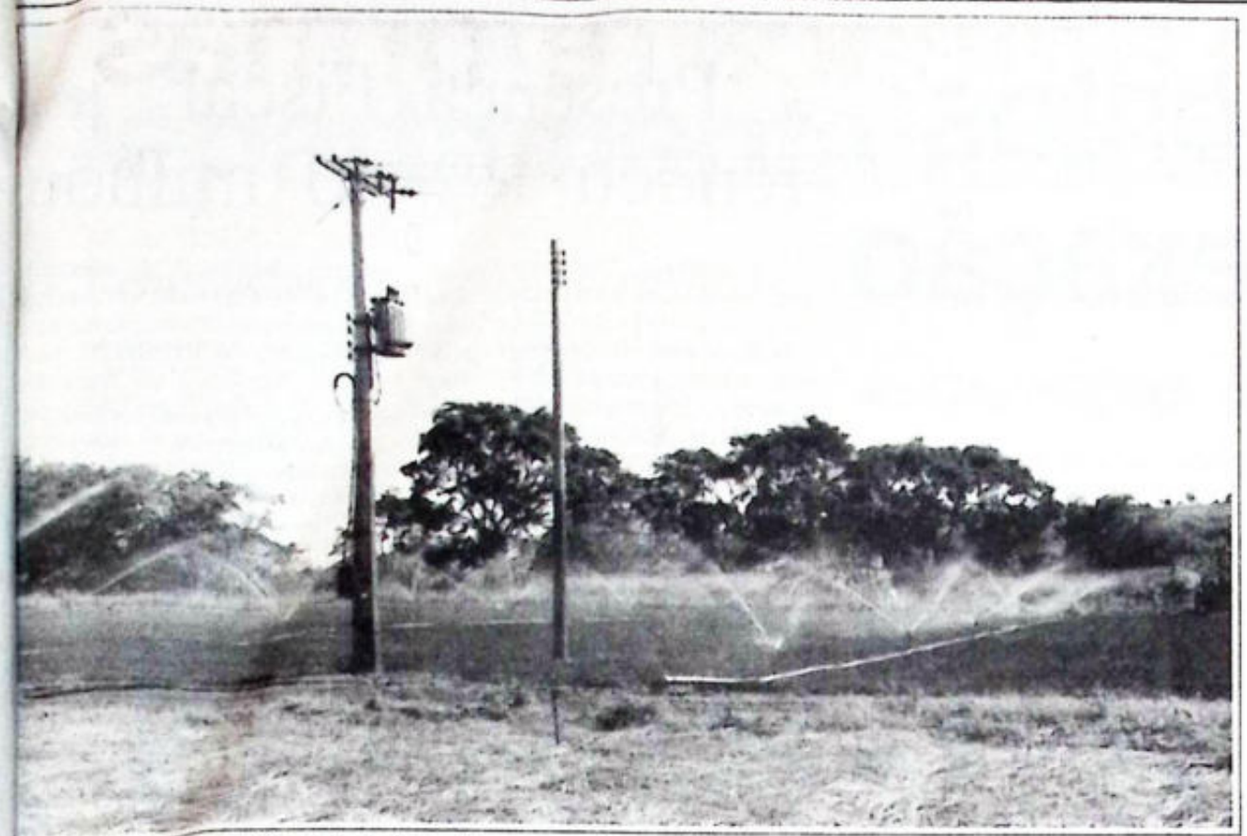
O ministro condenou a manutenção do pagamento de pensão a filhas de militares e a alguns funcionários: "É um sistema louco em que a mulher ganha a vida inteira, desde que não se case, e ainda há decisões judiciais para que o Estado pague na íntegra o que o morto recebia em vida". Isto está representando um custo "insuportável" para o Estado", reagiu.

Itamaraty tenta evitar conflito com Portugal

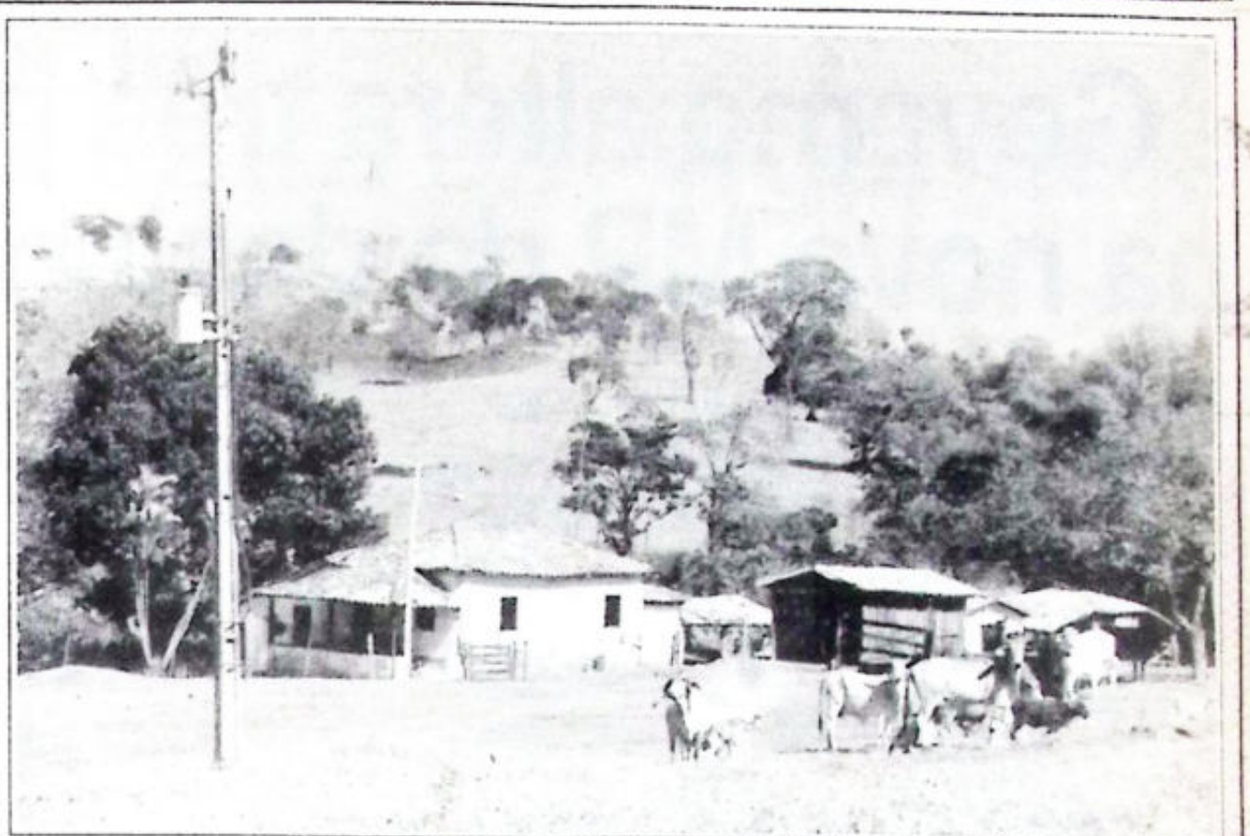
BRASÍLIA (AE) — O Governo pretende derrubar a exigência de visto temporário para portugueses que venham ao Brasil participar de congressos ou estudar. A informação é do secretário-geral do Itamaraty, embaixador Sebastião do Rego Barros. Na tentativa de contornar o incidente com cinco professores portugueses, impedidos pela Polícia Federal do Rio de entrar no País sem o visto, ele se explicou com o embaixador de Portugal, Pedro Ribeiro Menezes. Rego Barros considerou a situação lamentável. Embora na avaliação de Menezes o caso não abale a amizade entre os países, é necessário solucionar "a zona cinzenta, que são estes vistos".

Magoado com o incidente de sexta-feira com os professores no Aeroporto do Galeão, o embaixador Pedro Menezes fez contato ontem pela manhã, por telefone, com o ministro das Relações Exteriores, Luiz Felipe Lampreia. Depois foi ao Itamaraty conversar com o embaixador Rego Barros. "Saio muito bem disposto", disse. "Nossa amizade está muito por cima do episódio; o que aconteceu não foi ato político."

O embaixador português deixou claro a necessidade de criar mecanismos que evitem este tipo de incidente. "Uma coisa é uma pessoa que resolve mudar de vida e se instala no território do outro para trabalhar, ganhar dinheiro; outra coisa é um visto para acadêmico, artista, cientista, que vem por pouco tempo para exercer sua arte, sua ciência", argumentou.



A Tarifa Verde é uma fórmula de incentivo ao uso da eletricidade na irrigação



A energia vai causar uma profunda mudança na vida do homem do campo em Goiás

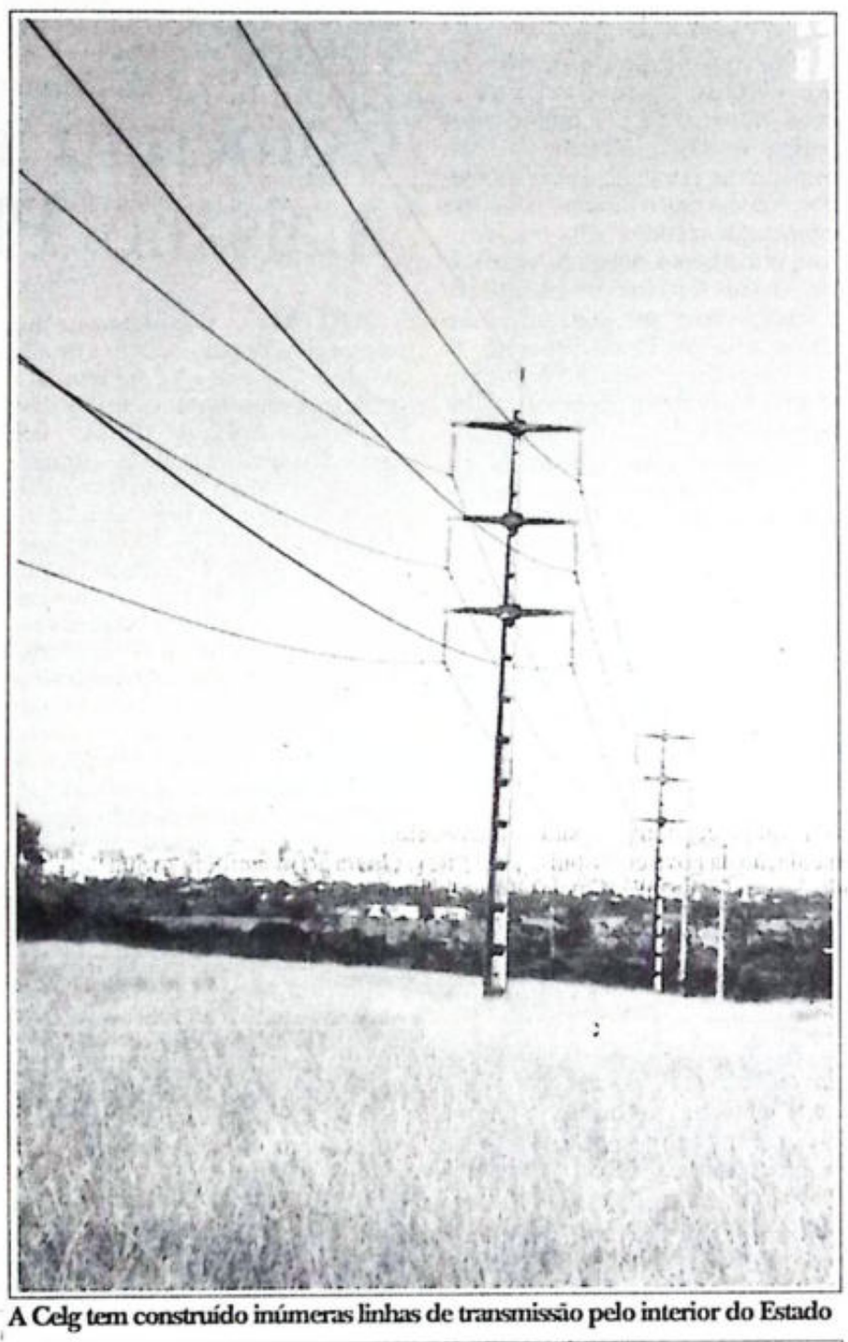
Tarifa Verde traz vantagens ao agricultor

Nos últimos dois anos a Centrais Elétricas de Goiás (Celg) tem se esforçado para levar a energia elétrica até o campo, dentro do programa de metas do Governo de Goiás, que prevê a criação de microindustrias rurais, processando em primeira fase os produtos produzidos no campo. A energia elétrica é vital para este plano de desenvolvimento econômico, visto que a eletricidade é um "insumo básico" para produzir, conservar e processar uma infinidade de itens que vão do leite às frutas, passando por derivados de origem animal e vegetal.

Neste aspecto de insumo produtivo, um dos principais itens para o qual a energia elétrica é de extrema importância é a irrigação, particularmente a técnica que se vale de pivôs centrais, grandes estruturas articuladas de irrigação ativadas por eletricidade e que se tornaram referência no tocante a tecnologias mais avançadas de cultivo.

O uso intensivo da eletricidade no campo tem sido de extremo interesse para o próprio Governo federal, que através de órgãos competentes tem regulamentado o assunto, em especial no tocante a chamada Tarifa Verde, na realidade um subsídio especial destinado a estimular a utilização, em larga escala, de energia no campo.

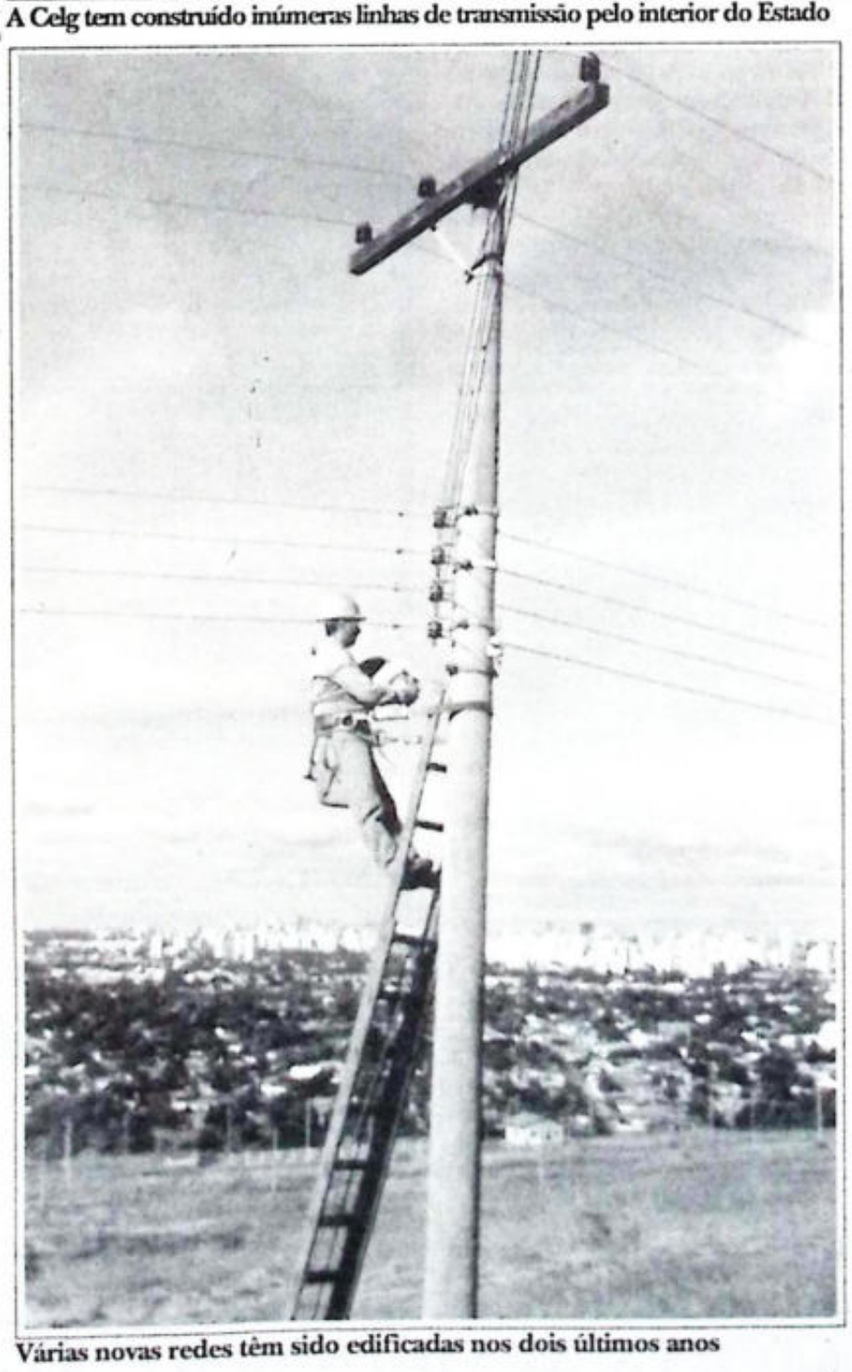
A Tarifa Verde é na realidade um conjunto de resoluções administrativas, que tem por base duas portarias do Departamento Nacional de Energia Elétrica (DNEE), uma sob o número 033/88 e outra com a designação 105/94. Esta portaria estabelece descontos especiais ligados a um valor pré-estabelecido de consumo que inclui também as circunstâncias de sazonalidade.



A Celg tem construído inúmeras linhas de transmissão pelo interior do Estado



Também no meio urbano a empresa mantém manutenção constante



Várias novas redes têm sido edificadas nos dois últimos anos



Tarifas diferenciadas, inclusive em termos sociais, são parte da política da companhia

Horo-Sazonal

Tecnicamente a portaria 033/88 estabeleceu a chamada Horo-Sazonalidade para agricultores, em especial os que se utilizam do sistema de pivôs centrais. Os clientes da Celg que exigem fornecimento acima de 2,3 kV estão incluídos nesta categoria, mas para gozar dos benefícios tem de apresentar à Celg um contrato de Demanda Minima.

Por exemplo, o agricultor que desejar usufruir das vantagens, deverá procurar a Divisão de Utilização de Energia, localizada em Goiânia, no bairro Jardim Goiás.

Lá fechará um contrato que estabelece que a sua demanda mínima será de 50kV. Neste caso ele passará pagar um menor valor pela energia elétrica que consuma, desde que obedecendo a critérios específicos determinados em contrato.

O contrato tem regras especiais no que se refere a pivôs, pois, durante todo o ano, a demanda real de energia oscila em função de fatores como o clima. Assim, na época das chuvas, na maioria das vezes, não há necessidade de se ligar o bombeamento. Por isto o contrato estabelece que durante os meses de chuvas será cobrada do agricultor apenas uma taxa mínima de energia, que será apenas 10% da maior demanda dos últimos dez meses.

Na prática, isto significa que uma propriedade que gastou na sua maior demanda o equivalente a 180 kV em 11 meses, pagará durante o período de chuvas o equivalente a 10% do consumo, ou seja, o que equivaleria a 18kV.

Produtividade

Em todo o mundo a produtividade agrícola tem aumentado enormemente em função de novas técnicas de cultivo, uso de variedades resistentes a pragas, correção de solo e principalmente a combinação destes fatores com irrigação em larga escala.

Um exemplo numérico dá bem a idéia do que se quer dizer. Por exemplo, normalmente a produtividade do milho é de 3.000 quilogramas por hectare (3.000 kg/ha), mas em áreas irrigadas, como nos Estados Unidos, pode atingir tranquilamente a marca dos 7.500 kg/ha.

Existem regiões aqui mesmo, dentro do Estado de Goiás, que já atingiram marcas de produtividade, graças à irrigação, de até 10.000 kV/ha. É o caso de um grupo de fazendas na região de Vicentinópolis, Sul de Goiás, onde foram feitas investidas tecnológicas com os resultados acima citados.

A idéia do Governo do Estado é a de aumentar ainda mais a produtividade, isto visando o futuro. Com a integração latino-americana, a criação do mercado comum dos países do Cone Sul, o Mercosul, a tendência é a ampliação, em larga escala, do mercado para os produtos goianos.

Tudo que foi feito até agora tem por objetivo preparar a uma infra-estrutura básica capaz de elevar Goiás à condição de um dos grandes celeiros do País e do mundo, e para que tal produtividade atinja os níveis desejados uma das providências mais urgentes diz respeito ao uso em larga escala da eletricidade com vistas ao aumento produtivo.

Além de criar as redes físicas, de transporte de eletricidade, é, no entanto, necessário que o seu uso seja efetivamente dissiminado por todo o território. Como nesta primeira fase os produtores ainda dispõem de poucos recursos, a solução efetiva para o uso em larga escala são programas como a Tarifa Verde.

Indústrias

A política de tarifas especiais, visando o consumo em larga escala, não é somente aplicável as produtores rurais. Há também o caso da chamada Tarifa Azul neste caso destinada especificamente a indústria. Esta tarifa beneficia aos industriais que tenham implantado empresas de processamento em larga escala de produtos regionais.

O processo para ser beneficiado consiste em um pedido à Celg, em moldes semelhantes ao da Tarifa Verde, só que, neste caso, técnicos da Celg alferem o consumo durante o período de três meses, e confirma então os índices da demanda contratada.

Fechado o contrato, a cobrança de energia consumida se baseará na média estabelecida em contrato, sempre com o valor pre-fixado, não importando se foi consumido a mais ou a menos do valor prefixado. Outro detalhe, esta média valerá durante o ano todo, ao contrário da Tarifa Verde, que faria em função dos períodos do ano e do regime de chuvas da região.

Energia grátis

A Celg e o Governo do Estado não subsidiam apenas aos grandes produtores. É bom lembrar ainda que Goiás é o único Estado da federação no qual o Governo "paga" tarifas de luz residenciais dentro de um valor mínimo. Este é um subsídio idealizado para os que possuem uma renda mínima familiar muito baixa, e para os quais o pagamento de valores ainda que insignificantes representa uma esforço muitas vezes desmedido e incompatível com suas posses.

As pessoas que em suas residências gastarem o equivalente a 50 quilowatt/hora ao dia estarão isentas de pagar suas contas ao final do mês, sendo que estas já virão isentas.

Ao instituir este critério a Celg e o Governo goiano pensaram nos aspectos sociais ligados à energia elétrica, um produto que a cada dia se torna mais básico e necessário na vida do homem civilizado, seja ele da cidade, da periferia ou do campo. Não há meio ou forma nos dias de hoje de se deixar de consumir este produto vital que é a energia elétrica.

Governo altera três pontos na nova MP da desindexação

Mediador não é mais figura obrigatória e produtividade não será por empresa

BRASÍLIA (AE) — O Governo resolveu alterar três pontos de sua proposta inicial de desindexação dos salários. Na reedição da Medida Provisória 1.053, publicada ontem no Diário Oficial da União com o número 1.079 e data de 28 de julho, a escolha de um mediador para a negociação entre patrões e empregados, antes do ajuizamento do dissídio coletivo, não será mais obrigatória. A produtividade não será necessariamente aferida por empresa e, por ocasião da data-base, não serão mais descontados os aumentos de salários concedidos voluntariamente pelos patrões.

O ministro do Trabalho, Paulo Paiva, disse ontem que a figura do mediador e a produtividade por empresa, que ele considerou pontos inovadores da proposta do Governo, "sofreram resistências" de vários segmentos da sociedade. "Nessa área, há um caráter conservador e resistências a mudanças", afirmou, durante entrevista coletiva. "Mas nós compreendemos que numa sociedade democrática as mudanças seguem a passo menos rápido", acrescentou. O ministro do Trabalho, no entanto, garante que "a essência" da proposta do Governo foi mantida. Essa essência seria a proibição da correção automática, baseada em índices de preços.

Alguns segmentos da sociedade, de acordo com Paiva, entenderam que a aferição da produtividade por empresa conflitava com o artigo 80 da Constituição, que define o princípio da unicidade sindical. Mesmo assim, o ministro disse que o Governo não desistiu de caminhar na "direção da modernização da legislação trabalhista", que inclui a revisão do princípio da unicidade sindical e a contribuição sindical compulsória. Paiva informou que em agosto vai instalar o Conselho Nacional do Trabalho, que terá representantes do Governo, dos trabalhadores e dos empresários, com o objetivo de discutir uma agenda de mudanças.

Dos três pontos alterados na nova versão, dois tinham sido considerados inconstitucionais pelo presidente do Supremo Tribunal Federal, Sepulveda Pertence. O presidente do STF considerou inconstitucional a obrigatoriedade da escolha do mediador, antes do ajuizamento do dissídio coletivo, e a aferição da produtividade por empresa. Mesmo assim, Paiva negou que o Governo tenha alterado o texto da MP por causa do despacho de Pertence. "Não tratei dessa questão jurídica", afirmou. "Os pontos alterados são consensuais, numa ampla consulta que fiz às centrais sindicais, ao presidente da Comissão do Trabalho da Câmara, ao relator da medida provisória no Congresso", explicou.

Pelo novo texto da da MP que desindexa os salários, as negociações entre patrões e empregados podem ser feitas diretamente entre as partes ou por meio de um mediador. Não há prazo mínimo para essa negociação na nova MP — na anterior, o mediador tinha um prazo de até 30 dias. A forma como será dada a negociação repete, praticamente, o artigo 114, parágrafo primeiro da Constituição e a instrução normativa nº 4/93 do Tribunal Superior do Trabalho (TST).

A não-obrigatoriedade da escolha do mediador não vai, na opinião do ministro do Trabalho, tornar o mecanismo letra morta. "O movimento sindical caminha para a adoção do mediador", disse. Paiva informou que o Sindicato dos Bancários de São Paulo já sugeriu à Federação Brasileira dos Bancos (Febraban) a escolha de um mediador para as negociações coletivas de setembro.

Como era antes e como fica agora

As mudanças na MP da desindexação

Medidas	Como era	Como ficou
Mediador	Obrigatório	Não é mais obrigatório
Produtividade	Por empresa, com base em critérios objetivos	Por empresa ou setor, com base em critérios objetivos
Aumento Real	Descontados na data-base	Não serão descontados na data-base
Antecipação salarial	Descontada na data-base	Continua sendo descontada na data-base
Correção automática/indexação	Vetada	Continua vetada

Quem ganha e quem perde com a desindexação

Ganham	Perdem
Sindicatos organizados	Sindicatos fracos
Empresas com rentabilidade alta	Empresas com baixa rentabilidade
Tribunais do Trabalho	Mediadores independentes

'Presença Fiscal' já rendeu R$ 40 milhõe

A operação "Presença Fiscal", programada pela Secretaria da Fazenda para os meses de maio e junho, quando seriam vistoriados pelos fiscais os documentos das 1.000 maiores empresas goianas, atingiu mais de 90% de seu objetivo. Foram visitadas 921 daquelas empresas, e as irregularidades constatadas resultaram em autuações e aplicações de multas cujos valores somam, em números redondos, 40 milhões de reais.

A operação prosseguiu durante o mês de julho, tendo sido prorrogada por 30 dias a fim de se concluir a fiscalização nas 1.000 maiores empresas. Em dez dias estará concluído o resultado final, segundo Orismar Parreira Costa, chefe do Departamento de Fiscalização da Secretaria da Fazenda. Foram duas, basicamente, as irregularidades constatadas: ICMS lançado e não recolhido, caracterizando a inadimplência do contribuinte; grande volume de aproveitamento indevido de créditos, mediante o uso de notas fiscais "frias" de aquisição de mercadorias.

Resultados — Os resultados parciais da operação, decorrentes do trabalho de uma equipe de 135 fiscais, em maio e junho, apresentam os seguintes números: ICMS autuado R$ 16.500,00; multa proporcio (decorrente do não-recolhimento ICMS), R$ 14.700.000,00; mu formal, decorrente do descump mento de obrigação acessória, co por exemplo deixar de apresenta inventário de mercadoria, R 9.800.000,00.

O aproveitamento de notas f cais "frias", constatado em gran escala, é mecanismo usado pelo s negador visando reduzir o imposto pagar. A maracutaia é feita da s guinte forma: o comerciante simu a compra, no atacado, de mercador tributada na fonte. Com isso, e passa a contar com crédito de ICM o que lhe garante o aproveitament desse crédito, na mesma proporçã na hora de pagar o imposto sobr outro item tributado no varejo. Con forme ficou comprovado através d contatos junto à origem, é inexisten te a firma apontada como sendo aque la da qual o sonegador teria feito aquisição.

As autuações foram feitas e a multas aplicadas. Contudo, os co merciantes multados podem agor apresentar defesa, no âmbito adm nistrativo. **(Valterli Guedes)**

Comércio deve influi mais no PIB, vê Ipea

RIO (AE) — O crescimento dos valores gerados pelo comércio deverá chegar a 12% este ano, em relação a 1994, segundo o Instituto de Pesquisa Econômica Aplicada (IPEA), que ontem divulgou suas novas estimativas para o Produto Interno Bruto (PIB à soma do valor dos bens, mercadorias e serviços no País). Se essa projeção se confirmar, a expansão do PIB do comércio em 1995 será a maior dos últimos 22 anos, superada apenas pelas taxas registradas em 1972 (13,5%) e 1973 (14,5%), quando o Brasil vivia o chamado milagre econômico. O que determinará esse desempenho fora do comum será a comercialização de produtos importados, já que o PIB da indústria de transformação deverá crescer 7,8% e o da agropecuária 4,1%. Para o PIB geral, as projeções do IPEA apontam para um crescimento de 6,2%, taxa considerada muito alta para as necessidades do plano de estabilização.

No primeiro semestre, a taxa de crescimento acumulada pelo comércio foi de 15,2% em relação a igual período de 1994, conforme números preliminares calculados pelo IPEA. No primeiro trimestre, porém, a expansão chegou a 16,9%, o que mostra que está havendo uma redução na atividade comercial, embora não na mesma magnitude que a verificada na indústria de transformação, que sentiu com maior rapidez as medidas tomadas pelo Governo para desacelerar a economia, segundo o diretor pesquisas do IPEA, Claudio Consi ra. Assim, o PIB da indústria de tra formação, que tinha apresentado mento de 7,8% em 1994 e acumu crescimento de 16,2% no prime trimestre, no primeiro semestre ceu a 9,8%.

De acordo com ele, o excepcio crescimento do comércio nos três meiros meses do ano foi surpreend te, e se explica pela comercializa dos importados, que estavam entr do no País em grande quantidade. afirma que no restante do ano a mercialização de importados co nuará tendo muita importância, rém não tanto quanto nos três prim ros meses do ano. Em todo o passado, a expansão do PIB come al foi de 5,9% em relação ao precedente. O comércio represe cerca de 7,5% do PIB, mas sua fatia riqueza nacional está se reduzindo foi de 11,7% em 1980 e vem dimi indo ano a ano.

Na verdade, o comportamento comércio é que deverá determin em grande parte, o desempenho PIB este ano segundo o IPEA, ontem divulgou o seu Boletim Co juntural relativo a junho. Os cálcu do órgão indicam que no primeiro mestre o PIB geral será 7,7% superior do mesmo período de 1994, com u desaceleração importante em comp ção com a taxa acumulada até o prim ro trimestre, que alcançou 10,4%.

Comportamento do PIB em alguns setores
Taxa acumulada no ano

Comércio	PIB geral	Ind. Transformação	Agropecuária	
1989	3,20%	2,88%	2,85%	2,83%
1990	-4,35%	-9,50%	-4,41%	-6,51%
1991	0,34%	-0,50%	2,47%	1,39%
1992	-0,79%	-4,85%	5,33%	-3,36%
1993	4,21%	8,08%	-1,15%	6,82%
1994	5,70%	7,81%	7,58%	5,90%
1995 — 1º otri:	10,40%	16,20%	7,20%	16,90%
2º otri:	7,70%	9,80%	5,70%	15,20%
3º otri:	7,20%	9,40%	4,40%	14,20%
4º otri:	6,20%	7,78%	4,10%	12,00%

* Do segundo trimestre em diante, previsões do Instituto de Pesquisa Econômica Aplicada (Ipea)

Valor oficial do PIB, segundo o BC: US$ 531.029 bilhões, relativo a dezembro de 1994.

Fonte: IBGE

Aberta em Anápolis a 3ª Fican

ANÁPOLIS (Sucursal) - O prefeito Wolney Martins abriu ontem oficialmente a 3ª Feira da Indústria e Comércio de Anápolis-Fican. A solenidade contou com as presenças do ministro dos Transportes, Odacyr Klein; governador Maguito Vilela, senador Iris Rezende, deputados federais e representantes de diversos segmentos representativos da cidade. A feira será desenvolvida até o próximo dia 16, e neste período estão programadas diversas atrações artísticas. A abertura ficou por conta da dupla Zezé di Camargo e Luciano.

Em seu discurso de inauguração o prefeito Wolney Martins enalteceu o trabalho que vem sendo desenvolvido em parceria com o Governo do Estado e que vem trazendo muitos benefícios para Anápolis. Agradeceu o empenho do governador Maguito Vilela e dos secretários estaduais no suporte para a realização desta 3ª edição da feira, que de acordo com ele já se consolidou como uma das mais importantes do Estado e do País.

O ministro dos Transportes fez questão de destacar o trabalho desenvolvido por Wolney Martins, reconhecido pelo seu ministério. Destacou que por isto vem dando especial atenção ao município. Klein reiterou que vem fazendo grande esforço para que sejam liberados recursos para a duplicação da GO-060, BR 153, que liga Anápolis a Goiânia, e que possa ter seu término no menor espaço de tempo possível. De acordo com o ministro, é necessário que estas parcerias entre os Governos e municípios sejam aprimoradas para que melhorias possam ser verificadas em todo o País.

O governador Maguito Vilela disse que a realização da Fican é um marco não só para o município, mas também para o Estado. De acordo com o governador, a Fican vem ressaltar a importância econômica de Anápolis e sua grande participação no processo de industrialização do Estado.

Maguito enumerou as obras que estão sendo feitas no município com a colaboração do Estado e disse que não medirá esforços para construir obras que acredita ser indispensáveis para o município. Como a do elevado Ayrton Senna que deve ser inaugurado no próximo dia 7 de setembro. **(Regina Mesquita)**

Vitória da CNA pode suspender crédito rural

BRASÍLIA (AE) - O procurador da Fazenda Nacional Luiz Carlos Sturzenegger informou ontem ao presidente do Supremo Tribunal Federal (STF), ministro Sepúlveda Pertence, que se a Medida Provisória 1.046 for suspensa o crédito agrícola será paralisado. A União, argumentou, não tem recursos nem permissão legal para subsidiar a agricultura. A política de juros do setor, prevista na MP, foi questionada no STF pela Confederação Nacional da Agricultura (CNA), em ação direta de inconstitucionalidade com pedido de liminar.

Segundo a CNA, o Governo violou a Constituição e interferiu na independência do Poder Legislativo ao não respeitar a decisão do Congresso de indexar os contratos agrícolas à variação dos preços mínimos dos produtos — a chamada equivalência preço-produto. Essa fórmula está prevista no Artigo 187 da Constituição mas, em vez de aplicá-la, o Governo editou uma MP estabelecendo a TR como indexador do crédito agrícola e equiparando os juros do setor aos de mercado, abrindo exceção apenas às atividades de subsistência.

Sturzenegger explicou que a MP resultou de ampla negociação com o Congresso e que, por isso, não significa interferência no Legislativo. Disse também que, se os juros da agricultura forem menores do que a correção do dinheiro captado no mercado, o Banco do Brasil quebra.

Caixa Federal não vai demitir

Não haverá demissões na Caixa Econômica Federal (CEF), como foi feito no Banco do Brasil, para a redução de despesas, segundo afirmou o superintendente de escritório de negócios da região de Goiânia, Edsmauro Parreira Oliveira. Segundo ele, os funcionários da extinta superintendência regional, além dos contratados para serviços terceirizados, serão remanejados para as agências, agora chamadas de pontos de venda, do interior.

Para reduzir o quadro de funcionários, o superintendente disse que não haverá novas contratações.

A superintendência regional, localizada em Goiânia, foi extinta para dar espaço a três escritórios de negócios localizados em Goiânia, Anápolis e Itumbiara, que desta maneira, segundo Edsmauro Parreira, haverá uma maior agilidade na execução de todas as tarefas e processos, além de autonomia de decisão nos pontos de venda (agências).

Esta descentralização de poder da capital para o interior do Estado permite também uma recepção mais personalizada do cliente, que terá seus problemas resolvidos por um comitê de crédito que dará um maior nível de segurança em contratos.

"Uma decisão tomada por várias pessoas é mais segura que se um só tomá-la", disse Parreira.

A instituição possui agora somente três níveis hierárquicos: os pontos de vendas, assim chamadas as antigas agências; os escritórios de negócios, que farão o papel da superintendência; e a direção colegiada, com sede em Brasília. **(Patrícia Inocente)**

ALTO -VERÃO 95/96

PÓLO TÊXTIL MOSTRA MODA & DECORAÇÃO

PATROCÍNIO TREVIRA FAIRWAY

De 02 a04 de Agosto de 1995
Das 14:00hs às 20:00hs.
CENTRO DE CULTURA E CONVENÇÕES DE GOIÂNIA
Rua Paranaíba c/Av. Tocantins - Goiânia - GO

APOIO
AGICON / SINROUPAS
Hotel Nacional de Americana
Kananxuê Park Hotel
REALIZAÇÃO:
Izabel Pires - Comunicação & Eventos
Fone: (011) 265-5790

FEIRA DE TECIDOS EXCLUSIVA PARA PROFISSIONAIS DE MODA

Departamentalização entra em vigor hoje

Estabelecimentos terão de emitir notas fiscais com diferenciação de produtos e preços. Fiscalização começa também hoje

Valterli Guedes

Chegou ontem ao fim, após vários adiamentos, o prazo para a departamentalização dos supermercados, cujo principal objetivo é colocar em prática a emissão de notas fiscais com a discriminação dos produtos e respectivos preços. O pressuposto básico é a existência de alíquotas diferenciadas de ICMS sobre os produtos, existindo ainda aqueles cujo tributo incidente é recolhido total ou parcialmente na fonte produtora (indústria) ou pelo atacadista. Em tais casos o varejista, ao adquirir esse produto, se credita nos valores recolhidos pela fonte anterior, total ou parcialmente, conforme o caso. E há também os produtos isentos, como é o caso dos hortifrutigrangeiros.

O fim do prazo para início da departamentalização, registrado ontem, significa que, oficialmente, a partir de hoje todo o comércio de Goiás que trabalhe com produtos cujas alíquotas de ICMS sejam diferentes, deverá estar adaptado à nova ordem. Certamente isso ainda não é uma realidade em 100% dos estabelecimentos. Não há senão, na Secretaria da Fazenda, um levantamento sistemático a respeito. Os dados ali disponíveis foram recolhidos há cerca de um mês, através das empresas lacradoras. Elas são 16 em Goiás, cabendo-lhes trabalhar com as caixas registradoras. Há um mês, segundo tais empresas, 70% dos estabelecimentos já estavam com o equipamento preparado. O percentual de agora deve ser bem maior.

Supermercadistas dizem que este método novo vai aumentar preços

Procedimento — A partir de agora, segundo o chefe do Departamento de Fiscalização da Secretaria da Fazenda, Orismar Parreira Costa, as equipes de fiscalização irão, normalmente, cuidar de constatar quem de fato está enquadrado nas normas legais. Uma coisa é certa, segundo diz: "Não há que falar em gastos consideráveis como decorrência dessa inovação." Ao contrário do que alegam as lideranças do supermercadistas, segundo Orismar, não é preciso adquirir equipamentos novos. Basta fazer uma adaptação nos que já vinham sendo usados, os quais "normalmente já trazem opções para pelo menos três alíquotas diferentes."

Tanto Orismar quanto Jânio Lúcio Lamounier, que é gerente de controle de Equipamento Emissor de Cupon Fiscal (ECF), do Departamento de Fiscalização, garantem que a departamentalização sofre resistências por razões outras, ligadas a privilégios que acabam sendo gerados sem ela. Eles dizem que a departamentalização deixará em pé de igualdade todos os comerciantes, o que até agora não ocorre, em matéria do pagamento de tributos. É que os equipamentos usados tradicionalmente, pelos supermercados, segundo dizem, facilitam certas manipulações que acabam beneficiando-os. Um exemplo: o supermercado pode dar ficticiamente entrada num grande volume de produto não tributado. Como os caixas tradicionalmente usados não discriminam as mercadorias, em termos tributários boa parte de produtos que pagariam o imposto acaba deixando de fazê-lo, sendo o volume de dinheiro registrado como saída atribuído às vendas dos não tributados.

Um exemplo — Trava-se uma "guerra", nem sempre surda, entre comerciantes e fiscais. Os primeiros, através de seus líderes, vêm argumentando que a departamentalização vai fazer aumentar os preços ao consumidor. Seria, assim, embora em ponto pequeno, uma espécie de ameaça aos próprios objetivos de estabilização, quando não de reduzir os preços, traçados pelo Plano Real. Os responsáveis pelo outro lado, o da fiscalização, também têm os seus argumentos. Naturalmente, em sentido contrário. Orismar garante que com a nova modalidade o que acontecerá é simplesmente que o comerciante não vai poder descarregar o imposto de uma em outra mercadoria. Tal sistema, diz, sempre foi usado para a recomposição da margem de lucro. Com a máquina discriminando cada mercadoria e seu preço, isso não mais será possível. "Os comerciantes estarão todos em pé de igualdade", diz.

Jânio Lúcio, no afã de demonstrar que a departamentalização não fará os preços subirem, compareceu no dia 26 de junho passado a dois supermercados de Goiânia, um dos quais, naquele dia, não era departamentalizado. Adquiriu em cada um deles farinha de trigo "Emegê". Jânio está de posse das notas fiscais. Tanto a de um quanto a do outro supermercado apresenta o preço de 0,59 centavos o quilo do produto. "Isso mostra — diz — que a departamentalização não faz os preços subirem.

Zubair Mohamad



Marcelo (E) e Quinta: "Pagamos a salgada conta do Plano Real"

Acieg e deputados se unem contra juro alto

Cerca de 20% das empresas goianas já fecharam as portas devido às altas taxas de juros, segundo o presidente da Associação Comercial e Industrial do Estado de Goiás (Acieg), José Alves Quinta. Além das altas taxas de juros, o índice de inadimplência, as dívidas passadas e várias medidas tomadas pelo Governo federal afetam a maior parte dos comerciantes goianos. Para sensibilizar as autoridades, foi deflagrado ontem um protesto de comerciantes que pretendem se reunir semanalmente com deputados representantes de Goiás em Brasília para apresentar a situação do setor comercial do Estado.

O movimento pretende realizar manifestações como a que está programada para o próximo dia 3, quando o comércio fechará as portas em várias cidades do interior e capital a partir das 13h. Segundo ainda os comerciantes, será elaborado um documento contendo as reivindicações do setor que será levado até o conhecimento do presidente Fernando Henrique.

Na primeira reunião realizada, José Quinta pediu o apoio dos parlamentares em relação às reformas tributária, administrativa, fiscal, entre outras. Para ele, não só as taxas de juros são problemas pois as alíquotas de impostos estaduais, por exemplo, chegam a inviabilizar a sobrevivência de algumas empresas. Para o presidente da Federação das Associações Comerciais e Industriais do Estado de Goiás, Marcelo Araújo, os comerciantes estão "pagando uma conta salgada do Plano Real".

Inhumas — A Associação Comercial e Industrial de Inhumas — juntamente com a Câmara de Dirigentes Lojistas, o Sindicato Rural, a Prefeitura e a Câmara Municipal, parlamentares inhumenses, em conjunto com a Federação das Associações Comerciais e Industriais do Estado de Goiás está programando o fechamento dos estabelecimentos comerciais na cidade, com o objetivo de reforçar a manifestão que acontecerá no dia 03 de agosto próximo — o dia do protesto — visando pressionar o Governo federal contra as altas taxas de juros e a falta de crédito que vêm desequilibrando os setores comerciais e industrial de Goiás.

Segundo essas entidades a atual política econômica do Governo federal tem se mostrado incompetente com relação ao enxugamento dos gastos públicos e o controle das despesas com a máquina administrativa. Acusam o Governo de jogar dinheiro fora através de dívidas com empreiteiras, com obras superfaturadas, através da má administração das empresas estatais, desviando verbas do orçamento na criação de novos impostos que desistimulam esses setores. **(Vanessa Vitorino e Patrícia Inocente)**

Convênio pode reduzir prejuízo de Ministério

BRASÍLIA — Acordo assinado sexta-feira entre o diretor-presidente do Serviço Brasileiro de Apoio às Micro e Pequenas Empresas (Sebrae), Mauro Durante, e o ministro em exercício da Agricultura, Ailton Barcelos, vai reduzir o desperdício no setor, que é calculado em US$ 2,34 bilhões anuais. O Sebrae treinará grupo de técnicos do Ministério da Agricultura na metodologia do Programa de Qualidade Total para Micro e Pequena Empresa. O grupo treinado será multiplicador da metodologia para os demais técnicos do Ministério em todo o País.

"Ao tomarem conhecimento de como aplicar a Qualidade Total em seus negócios, os pequenos empresários da área agrícola e da agroindústria passarão, automaticamente, a cortar desperdícios", afirmou Mauro Durante pouco antes de assinar protocolo de intenções em solenidade que comemorou os 135 anos do Ministério e o Dia do Agricultor.

Segundo Barcelos, o acordo com o Sebrae é uma das etapas que demonstram que o Ministério da Agricultura está em processo de mudança. "O Ministério está centrado na qualidade. Está preocupado em atender cada vez melhor seus clientes", disse o ministro em exercício.

O presidente do Sebrae disse que a instituição pretende atingir o maior número possível de empresários do campo, que entre micro e pequenos, somam 2,5 milhões. "Através da formação de multiplicadores no Ministério da Agricultura, o Sebrae conseguirá ampliar seu raio de ação para o campo e o Ministério aperfeiçoará o atendimento conferido aos empresários", afirmou Durante, lembrando que a grande maioria desses empresários que atuam na agricultura e agoindústria é oriunda de micro e pequenos negócios.

O Sebrae/GO realizará o Encontro Goiano dos Empresários do Setor da Agroindústria, no próximo dia 16, das 13h30 às 19h30, no auditório da Acieg. As vagas são limitadas e as inscrições são gratuitas e podem ser feitas com os consultores do Projeto Poliempresarial do Sebrae/GO, pelo fone 285-1244, ramal 278. Maiores informações na Ascom do Sebrae/GO, com Lourdes Hungria.

Guineenses visitam Sebrae

BRASÍLIA — Um grupo de oito parlamentares da Guiné Bissau visitou ontem a sede do Sebrae Nacional para discutir com dirigentes da instituição como esta experiência de fomento à pequena e microempresa pode ser levada ao seu país. A chefe da delegação, deputada Francisca Pereira, disse que a Guiné Bissau poderá ser o ponto de partida na relação do Sebrae com a África.

Segundo a deputada, que é vice-presidente da Assembléia Nacional Popular e foi ministra para Assuntos das Mulheres, a Guiné Bissau está começando a desenvolver pequenas e microempresas. "Temos um agrupamento de empresários que não é o mesmo que o Sebrae e discutíamos que este é um sistema de informação e pesquisa muitíssimo importante para dar orjentação a quem quer desenvolver uma atividade".

O diretor-presidente do Sebrae, Mauro Durante, disse que a instituição atua através de convênios internacionais para que a globalização da economia atinja também as pequenas e microempresas. "Temos interesse em retomar ação com a Guiné Bissau e com outros países de língua portuguesa", acentuou o dirigente.

A deputada Francisca Pereira disse que várias publicações do Sebrae discorrem sobre atividades que são desenvolvidas pelas mulheres em seu país. "Só que estas atividades foram desenvolvidas sem pesquisa ou orientação", observou a parlamentar.

Além do Sebrae, a delegação também fez visitas às Federações das Indústrias do Paraná, São Paulo e Brasília. Os parlamentares visitaram, ainda, as Assembléias Legislativas paranaense e do Distrito Federal e o Congresso Nacional. Eles querem conhecer o sistema taquigráfico e de arquivo do Legislativo brasileiro. O grupo iniciou a visita ao Brasil no último dia 29, por Curitiba e ficam em Brasília até o próximo sábado, quando retornam ao seu país.

Governo estuda uma nova lei antidumping

SÃO PAULO (AE) — O Ministério da Indústria, do Comércio e do Turismo está estudando uma nova legislação para combater a prática do dumping de empresas estrangeiras que colocam seus produtos no mercado interno. A atual legislação do País pode prejudicar até companhias nacionais que detenham 20% do mercado, já que podem ser acusadas da prática de dumping. Os estudos no Ministério estão sendo conduzidos de forma rápida para que já neste segundo semestre o projeto da nova legislação possa ser encaminhado ao Congresso para a sua aprovação. Esta nova legislação também permitirá maior defesa por parte dos fabricantes nacionais.



Rubia Ferreira, da agência de modelos New Faces Models, foi eleita Garota Cowboy do Asfalto/95, no último sábado, dia 29, na casa de shows Yes Brasil. A escolha da garota e a apresentação de Rezende e Renato abriram com chave de ouro o 4º Rodeio Cowboy do Asfalto, que promete trazer várias atrações para o público country que comparecer no estacionamento do Shopping Flamboyant, até o próximo dia 6.

Cinquenta belas modelos fizeram a pré-seleção para o concurso, na agência New Faces Models. Deste total, 15 concorreram ao título. Rubia Ferreira foi a vencedora do concurso. Em 2º lugar ficou Elisabete Marinho e em 3º Cristina Nunes. Hoje à noite a festa continua com um grande show de Leandro de Leonardo.

A reforma do Estado

José Luiz Celestino

Muito tem sido dito sobre a necessidade de reformas no aparelho estatal, aqui englobadas a administração direta, as autarquias, as empresas e fundações sob o controle do Estado.

O ministro da Administração federal, Bresser Pereira, tem sido o arauto maior destas reformas, notadamente no campo constitucional, exemplo da propagada flexibilização da estabilidade do servidor público.

É cristalino o entendimento de que estas reformas são imprescíndiveis para a modernização do aparelho estatal, mas, muito pode ser feito com os atuais mecanismos, através de uma gestão responsável e cuidadosa.

Aliás, seguindo determinação de sua excelência o governador Maguito Vilela, estamos imprimindo na Secretaria de Administração um modelo de gerência dinâmico, calcado por exemplo, no recadastramento de pessoal e na sua atualização permanente através do recém-instituído Decreto 4.500, de 20/07/95, que propicia as condições para o real conhecimento da situação de todos os servidores do Poder Executivo.

Também estamos ultimando medidas para a aferição da situação patrimonial de todos órgãos do poder executivo, num procedimento que substanciará a tomada de decisões em bases racionais e em termos de efetiva gerência dos recursos disponíveis.

Muito também se ventila sobre transparência do aparelho estatal, e temos objetivamente alcançado patamares elevados neste campo. A divulgação dos maiores salários da administração inaugurou uma nova era. Afinal, o contribuinte tem todo direito de saber a quem e quanto é destinado em termos de remuneração dos servidores públicos, não se justificando mais a chamada "caixa-preta" de salários, que, em última análise, apenas cristaliza privilégios odiosos.

As reformas, todavia, são importantes quando analisamos o interesse maior do contribuinte em ser bem atendido em suas demandas, notadamente no caso das demandas básicas da saúde, educação e segurança.

A estabilização econômica e a globalização na qual o País presentemente se insere, produz um efeito direto de que os recursos, até então abundantes, fiquem escassos. Este fenômeno força a necessária modernização da gestão administrativa.

Estamos conscientes e atentos para fazer frente a esta demanda operacional. Temos contado com o firme apoio do governador do Estado, homem sintonizado com o anseio da população e com a moderna vertente de administração pública que temos que implantar no País e em nosso Estado de Goiás. Problemas existem. Cabe a nós solucioná-los com presteza e humildade. Para tanto, o apoio da classe política não tem nos faltado, afinal, este é o reflexo positivo das mudanças de mentalidade por que passa a sociedade brasileira, condição esta que, apesar das dificuldades, nos faz alimentar reais esperanças.

José Luiz Celestino de Oliveira é empresário e secretário de Estado da Administração.

Construir fica mais caro

RIO (AE) — O custo médio nacional do metro quadrado na construção civil chegou a R$ 305,15 em julho, portanto acima dos R$ 299,69 verificados no mês anterior. Isto quer dizer que a taxa mensal de julho, de 1,82%, aumentou 3,62 pontos percentuais em relação — de junho, que fechou em 5,44%. A informação foi divulgada ontem pelo Instituto Brasileiro de Geografia e Estatística (IBGE), com base na pesquisa realizada no setor. No acumulado de janeiro a julho a taxa fechou em 19,18%, e no indicador dos últimos 12 meses, em 20,50%.

ADVOGADO TRIBUTARISTA
Dermeval Fernandes de Souza
OAB nº 5050
Rua 20 nº 821, 1º andar, Centro
Goiânia - Go
FONE (062) 225-1799

A SANEAGO COMUNICA

A **Saneago** comunica a todos os consumidores que no cumprimento de suas normas, poderá suspender o fornecimento de água tratada dos domicílios, cuja fatura tenha vencido há mais de 15 dias, efetuando ainda, a cobrança de multas e juros legais.

Comunica também que a partir deste mês, deixou de efetuar a entrega do aviso de vencimento da conta de água / esgoto.

SANEAGO
Saneamento de Goiás S.A.
Secretaria do Meio Ambiente e dos Recursos Hídricos
GOIÁS

É GOL



Sexta, dia 28/07/95, a Sra. Juveli Maria de Oliveira, Cliente Top Plus Flamboyant, marcou um gol de placa.
Ela ganhou um Gol 1000 Plus no oitavo sorteio.
Essa é uma prova de que o Cliente Top Plus Flamboyant merece o máximo.

Continue apresentando as notas das suas compras realizadas no Flamboyant, para o pessoal dos stands Top Plus.
Quem sabe você não marca o próximo Gol.

Cliente Top Plus Flamboyant.
Você merece o máximo.

CLIENTE Top Plus FLAMBOYANT
FLAMBOYANT O Shopping de Goiás

Metalúrgicos firmam acordo para participar nos lucros

SÃO PAULO (AE) — Os metalúrgicos de São Paulo, Osasco e Guarulhos e o Sindicato da Indústria da Forjaria (Sindiforja) assinaram ontem o primeiro acordo setorial que regulamenta a participação dos trabalhadores no lucro das empresas. O acordo beneficia 35 mil funcionários de aproximadamente 50 empresas instaladas no Estado de São Paulo. Até agora os acordos eram assinados por empresa.

O diretor de relações trabalhistas do Sindiforja, Wilson Começanha, explica que o programa estabelecido entre a entidade patronal e os sindicatos de metalúrgicos de São Paulo, Osasco e Guarulhos segue o modelo adotado pelas montadoras, que são as principais clientes das forjarias. Em comum acordo, patrões e empregados vão estabelecer metas de produção, divididas em ganhos de produtividade, de qualidade e de redução do absenteísmo. Apenas esta primeira etapa do acordo é coletiva. As metas, explica Começanha, serão estabelecidas por empresa e a partir do segundo semestre cada empresa passará a pagar valores diferenciados para seus funcionários.

O acordo definiu valores iguais de participação no lucro relativos ao primeiro semestre deste ano, observa Paulo Pereira da Silva, presidente do Sindicato dos Metalúrgicos de São Paulo. Os valores variam conforme o tamanho da empresa. Para as pequenas, com até 100 funcionários, o valor é R$ 150,00 para todos os empregados. Este valor cresce gradativamente até alcançar R$ 500,00 para os empregados das grandes empresas, com mais de mil metalúrgicos. "Este acordo é um grande avanço, pois de uma só vez 35 mil metalúrgicos foram beneficiados", diz o sindicalista.

No final do ano passado, os mesmos sindicatos de metalúrgicos assinaram um acordo com o Sindicato das Micro e Pequena Indústria do Estado de São Paulo (Simpi) também com o objetivo de ampliar o pagamento da participação nos lucros. Pereira da Silva explica que aquele acordo era um compromisso das empresas negociarem, de forma individual com seus funcionários, o pagamento da participação nos lucros. "Mas nenhuma empresa ligada ao Simpi está pagando participação nos lucros", informa o dirigente sindical.

Começanha diz que o acordo com o Sindiforja prevê o estabelecimento de metas de produtividade, qualidade e redução de absenteísmo, com as seguintes pontuações: 65, 25 e 10, respectivamente.

Ele diz que os percentuais de participação nos lucros serão definidos individualmente e o acordo setorial foi assinado como uma prestação de serviços do Sindiforja aos seus associados. "Estabelecemos metas gerais para facilitar os acordos por empresa", acrescenta.

O método de participação

Tamanho da empresa	Valor recebido*
Até 100 funcionários	R$ 150,00
de 101 a 200	R$ 250,00
de 201 a 500	R$ 300,00
de 501 a 1.000	R$ 400,00
mais de 1001	R$ 500,00

Fonte: Sindicato dos Metalúrgicos de São Paulo
os valores serão pagos em duas parcelas

Bancos temem lançar novas aplicações já

SÃO PAULO (AE) - Embora todos os bancos estejam autorizados para a partir de hoje lançarem os novos fundos de investimento, a maioria das instituições financeiras está programando colocar essas aplicações no mercado bem mais para frente. É o caso do Itaú, Bradesco, Bamerindus e Banco de Boston, que estimam estar oferecendo os novos produtos só no final de setembro. O argumento apresentado para que o lançamento seja postergado é bastante forte: os investidores não terão interesse. Com exceção do de 90 dias, os novos fundos recolherão compulsórios entre 10% e 35%, o que implica que eles renderão menos do que os que existem hoje, que continuarão recebendo depósitos até o final de setembro. "Não tem sentido lançar agora um fundo que oferecerá um rendimento mais baixo que o das aplicações atuais", diz o diretor-executivo do Banco Itaú, Alfredo Egydio Setubal.

Um possível interesse dos investidores pelos novos fundos, se existir, só deverão ocorrer a partir de 1º de outubro - a partir dessa data os fundos atuais estarão proibidos de receber depósitos -, mas ainda assim deverá ser muito discreto. O motivo é que aplicações como CDB e caderneta de poupança, se forem mantidas as regras atuais, serão mais rentáveis.

Por enquanto, entretanto, o mais indicado para quem vai fazer uma aplicação é procurar um fundo de commodities. Além de uma rentabilidade bastante atraente, os commodities contam com a vantagem de oferecer liquidez diária após 30 dias de carência.

Nas demais aplicações de renda fixa o investidor só pode sacar os recursos no vencimento. Resgates fora da data são punidos com a perda de rendimento. Segundo o diretor de investimentos do Banco de Boston, João Cancio Sampaio, quem já está com o dinheiro aplicado deve permanecer onde está.

Por enquanto, apenas o Banco Nacional vai estar oferecendo as novas modalidades de fundos - de curto prazo, 30, 60 e 90 dias. A assessoria de imprensa do Nacional adiantou que as novas aplicações terão características de um fundo de renda fixa.

Será de três anos o prazo mínimo para as cadernetas de poupança vinculadas ao financiamento da casa própria. A confirmação é do presidente do Banco Central, Gustavo Loyola, que admitiu ainda que as regras do novo produto deverão ser anunciadas amanhã. Loyola destacou também que os juros das cadernetas deverão seguir as taxas da poupança tradicional, o que significa remuneração pela Taxa Referencial (TR) mais 0,5% ao mês. "Não vejo vantagens em taxas de juros variadas", afirmou ele.

Loyola deixou claro em entrevista ontem que será de cada instituição a decisão sobre a parcela mínima de depósito a ser exigida do poupador para a concessão do financiamento.



No Varejo



Jontex Anatômico de Bolso

A Johnson & Johnson, que busca sempre atender às necessidades de seus consumidores, está lançando mais uma versão de Jontex: Jontex Anatômico de Bolso. Este produto é o resultado da união de dois sucessos já consagrados da marca Jontex: Jontex Anatômico e Jontex de Bolso. O lançamento desta nova versão reúne os benefícios destes dois produtos: maior sensibilidade (proporcionado pelo Jontex Anatômico), com praticidade e economia (Jontex de Bolso). Jontex Anatômico de Bolso, com três unidades, está sendo comercializado desde a segunda quinzena de julho, e pode ser encontrado em farmácias, drogarias e supermercados.

Inverno Azul

Além dos eventos culturais, o festival "Inverno Azul", realizado através de parceria entre o shopping Bougainville e a Caixa Econômica Federal, traz também uma promoção de vendas. Os clientes que comprarem em qualquer loja do Shopping, até o dia 12 de agosto, com os produtos da Caixa Econômica Federal — Cheque Azul ou Federal Card — ganharão brindes do evento (camisetas, bonés e chaveiros).

Nas lojas, os clientes recebem um vale-brinde, a cada compra efetuada, independente do valor da mesma, e o trocam por um brinde, no posto de troca da Caixa Econômica Federal, instalado no Piso Oeste do Bougainville.

Para maior comodidade de seus correntistas, a CEF instalou ainda um *cash dispenser*, para saques, no Piso Oeste do shopping.

Banco I

Com o objetivo de prestar serviços bancários diferenciados e também serviços complementares que tragam maior comodidade, praticidade, segurança e eficiência para os seus clientes, entra em operação o Banco I.

Mais do que um novo banco, o Banco I é um empreendimento revolucionário, totalmente orientado para o cliente, que inaugura um novo tipo de relacionamento, com base na parceria entre o correntista e sua instituição financeira.

O Banco I possui características totalmente deferenciadas de todos os outros bancos do mercado, a partir do conceito do "banco que vai até você", com qualidade, comodidade e preços competitivos, através de meios remotos de comunicação: funcionamento via telefone, computador e fax; atendimento personalizado, com entregas domiciliares por "courier"; taxas e tarifas competitivas a partir de custos operacionais reduzidos; horário flexível, sempre à disposição do cliente, 24 horas por dia, todos os dias da semana.

Expomusic' 95

A Expomusic' 95 — 12ª Feira Internacional da Música — abre suas portas no próximo dia 23 de agosto com dimensões que superam algumas das maiores feiras mundiais do setor: são 150 empresas, representando mais de 160 marcas de instrumentos musicais acústicos e eletrônicos, computer music, softwares, equipamentos de gravação, partituras e acessórios, ocupando uma área de 11 mil m², quase o dobro da metragem da edição de 94. A feira acontece até o dia 27 no Expo Center Norte, em São Paulo.

INDICADORES ECONÔMICOS

OUTROS INDICADORES

Unidade Fiscal de Referência — Goiás - 16/07 a 15/10. R$ 10,46
Unidade Valor Fiscal de Goiânia - julho - R$ 13,47
Custo Unitário Básico da Construção- Junho/95 - Sinduscon
CUB/Índice - 1,26%
CUB/Valor básico - R$ 321,49
Unidade Real de Valor (URV) - fixa em CR$ 2.750,00

JUROS

CDB pré-fixado de 30 dias a 57,20% ao ano, 3,84% no período. CDB pós-fixado de 153 dias (TR), 16,00%. CDI, 5,63%. Over a 5,62% ao mês. Hot Money a 6,279% ao mês. Capital de giro a 74,67% ao ano.

BOLSA DE VALORES

Bovespa fechou o pregão em queda de 0,99% em 38.788 pontos, entre a máxima de +0,07% e a mínima de -1,53%. Volume financeiro de R$ 134.008 milhões ou US$ 143,308 milhões. Contrato futuro do Ibovespa para agosto, queda de 1,53%, em 38.730 pontos, atingindo a máxima de +0,25% e a mínima de -2,29%. Índice SENN, queda de 1,11,11%. Bolsa do Rio, queda de 1,09% em 15.148 pontos. Volume financeiro de R$ 48.962 milhões.

BLUE CHIPS

Telebrás PN, queda de 1,05%, a R$ 33,10; lote de mil a US$ 35,40. Petrobrás PN, -1,70%. Vale do Rio Doce PN, -0,33. Cemig PN, -0,25%. Eletrobrás PNB, -0,38. Eletrobrás ON, -0,76%. CSN ON, -0,97%. Usiminas PN, -2,20%.

OURO

Grama do ouro à vista na BM&F a R$ 11,50, queda de 0,17%. IDU, alta de 0,31%, a US$ 0,81625.

DÓLAR

Dólar comercial a R$ 0,9340 na compra e R$ 0,9360 na venda, estável. Dólar paralelo a R$ 0,914 na compra e R$ 0,927 na venda, queda de 0,22%. Dólar futuro/agosto a R$ 0,9389, alta de 0,03%. Dólar turismo a R$ 0,9137 na compra e R$ 0,9310 na venda, queda de 0,43%.

O Centro de Pesquisas Econômicas - CPE - da Universidade Católica de Goiás está apto a fornecer séries históricas (valores diários ou mensais de meses e anos anteriores) dos principais indicadores econômicos, como a Ufir, dólar, ouro etc. Consultas rápidas podem ser feitas pelo telefone (062) 227 1191

IR NA FONTE - JULHO/95

Base de cálculo (R$)	Parcela a deduzir (R$)	Alíquotas (%)
até 756,44	--	isento
de 756,45 até 1.475,01	113,47	15
De 1.475,02 até 13.615,41	284,71	26,6
Acima de 13.615,42	1.428,29	35

A) Dedução de R$ 75,64 por dependente B) Abatimento especial para aposentados a partir de 65 anos: R$ 756,44 C) Deduzir da renda pensão judicial e contribuição previdenciária antes de aplicar alíquota D) Pensão alimentícia

INSS - CONTRIBUIÇÕES - Junho/95

ASSALARIADOS E DOMÉSTICOS

VALOR (R$)	ALÍQUOTA (EMPREGADOR)	ALÍQUOTAS (EMPREGADO)
Até 249,80	8%	8%
De 249,81 Até 416,33	9%	9%
De 416,34 Até 832,66	10%	10%

Obs: No caso do empregado doméstico, o empregador paga, no carnê, a alíquota fixa de 12%. O valor mínimo para recolhimento é de R$ 100,00. O valor máximo é de R$ 832,66.

Contribuinte individual (carnê)

Classe	Salário-base(R$)	Alíquotas	Contribuição (R$)
1	100,00	10%	10,00
2	166,53	10%	16,65
3	249,80	10%	24,98
4	333,06	20%	66,61
5	416,33	20%	83,27
6	499,60	20%	99,92
7	582,86	20%	116,57
8	666,13	20%	133,23
9	749,39	20%	149,88
10	832,66	20%	166,53

ÍNDICES DE INFLAÇÃO

*Acumulado em real (IGP1 e IGP2)

Mês	INPC (IBGE)	IGP (FGV)	IGP-M (FGV)	IPC (FIPE)	IPC-r (IBGE)	IPC Seplan-GO
Jun/94	48,24	46,58	45,21	50,75	-	49,38
Jul/94	7,75	5,47	4,33	6,95	6,08	2,56
Ago/94	1,85	3,34	3,94	1,95	5,46	3,27
Set/94	1,40	1,55	1,75	0,82	1,51	-1,42
Out/94	2,82	2,55	1,82	3,17	1,86	4,70
Nov/94	2,96	2,47	2,85	3,02	3,27	2,55
Dez/94	1,70	0,57	0,84	1,25	2,19	0,45
Jan/95	1,44	1,36	0,92	0,80	1,67	1,25
Fev/95	1,01	1,15	1,39	1,32	0,99	-0,01
Mar/95	1,62	1,81	1,12	1,92	1,41	2,05
Abr/95	2,49	2,30	2,10	2,64	1,92	2,37
Mai/95	2,10	0,40	0,58	1,97	2,57	0,25
Jun/95	2,18	2,62	2,46	2,66	1,82	2,14
Acumulado (12meses)	33,39	28,69*	26,85*	32,32	35,29	21,95
Acumulado no ano	11,33	10,02	8,87	11,84	10,84	8,30

SALÁRIOS

Salário Mínimo*
A partir de setembro/94 - R$ 70,00
A partir de maio/95 - R$ 100,00
Reajuste/Variação
Junho/94 - 43,83%
Maio/95 - 42,85%
Salário Família
Salário até R$ 249,80 — R$ 6,66
Acima de R$ 249,80 — R$ 0,83
* Em Janeiro/95, mais abono de R$ 15,00

REFERÊNCIAS SALARIAIS

Profissão	Piso salarial (em R$)	Data-base
Bancário	274,13 (escriturario e caixa)	setembro
Motorista de cargas	245,00 (diversos)	maio
Contabilista	2.000 Ufir (R$ 1.412,20) (6 horas de trabalho+ 2 horas de estudo técnicos)	
Costureiro/alfaiate	152,39	abril
Tipográfico	148,41	agosto
Impressor em off-set	171,14	agosto
Panificador	32,88% s/ sal. jun/94 + 10%*	junho
Porteiro de edifício	111,60 + 5%	setembro
Zelador	167,40 + 5%	setembro
Faxineiro de edifício	104,40 + 5%	setembro
Servente	A=127,60;B=200,20;C=242,00	maio
Pedreiro	145,20	maio
Jornalista	450,00	maio
Engenheiro	9 salários mínimos (8 horas) 6 salários mínimos (6 horas)	livre

Observação: O salário-base é resultante das negociações entre sindicatos e representantes patronais, em cada categoria. As informações deste quadro foram obtidas junto aos sindicatos. *Para funcionários com mais de 1 ano de casa.

TAXA REFERENCIAL DE JUROS (TR)

DIA	Fator de atualização da TR
JULHO	
19	0,00655332
20	0,00654718
22	0,00651153
23	0,00645610
24	0,00647486
25	0,00645589
26	0,00646859
27	0,00648842
28	0,00652701
29	0,00648689
30	0,00650778
31	0,00649701
01	0,00648392
02	0,00648435
03	0,00654842
04	0,00655685
05	0,00653836
06	0,00643119
07	0,00640003
08	0,00644703
09	0,00649651
10	0,00661674
11	0,00660962
12	0,00662365
13	0,00664180
14	0,00664816

Multiplique a quantidade de TR ou TRD do carnê pelo fator de atualização da data do vencimento. A aplicação desse fator único atualiza a dívida pela TR do dia do aniversário do contrato e converte o resultado para reais.

BOLSA DE MERCADORIAS DE GOIÁS

Produto	Quant.	Preço min.	Preço max.	Mercado
Arroz Sequeiro	60 kg	8,00	10,50	Calmo
Arroz Agulhinha	60 kg	-	16,30	Calmo
Milho	60kg	5,20	5,80	Firme
Soja	60 kg	-	9,00	Calmo
Feijão Carioca	60 kg	18,00	23,00	Calmo
Feijão Empapa	60 kg	15,00	18,00	Calmo
Feijão Preto	60 kg	25,00	30,00	Calmo
Café Coco	42 kg	-	45,00	Calmo
Café Benef	60 kg	-	150,00	Calmo
AGROPECUÁRIA				
Boi (30 dias)	15 kg	(R$ 22,00)	23,00	Calmo
Vaca (30 dias)	15 kg	-	20,00	Calmo
Suíno (08 dias)	15 kg	-	29,62	Calmo

Cotações da Bolsa de Mercadoria de Goiás 11/7/95

UFIR

1994	1995
JANEIRO	JULHO
FEVEREIRO	AGOSTO
MARÇO	SETEMBRO
0,6767	0,7564
ABRIL	
MAIO	
JUNHO	
0,7061	

* O reajuste da Ufir é trimestral desde JAN/95

POUPANÇA

DIA	REND. (%)	DIA	REND. (%)
JULHO		JULHO	
04	3,2806	22	3,1666
05	3,4404	23	3,5072
06	3,4473	24	3,3615
07	3,4648	25	3,5068
08	3,4487	26	3,6518
09	3,2448	27	3,6364
10	3,1537	28	3,6648
11	3,2953	AGOSTO	
12	3,4902	01	3,5054
13	3,4418	02	3,6507
14	3,4633	03	3,8673
15	3,4766	04	3,7908
16	3,4899	05	3,8198
17	3,3698	06	3,5618
18	3,5154	07	3,3851
19	3,6881	08	3,4225
20	3,6562	09	3,5637
21	3,6695	10	3,7464

Evite ligar o pivô no horário de pico

A Tarifa Verde pode se transformar num verdadeiro aliado do agricultor que utiliza demandas contratadas ou não. Para isto, basta que ele saiba gerenciar o uso da energia rural. No caso da demanda contratada, muito usada entre consumidores que possuem pivôs centrais de irrigação, esse gerenciamento passa a ser vital, concorrendo para reduzir os custos da energia.

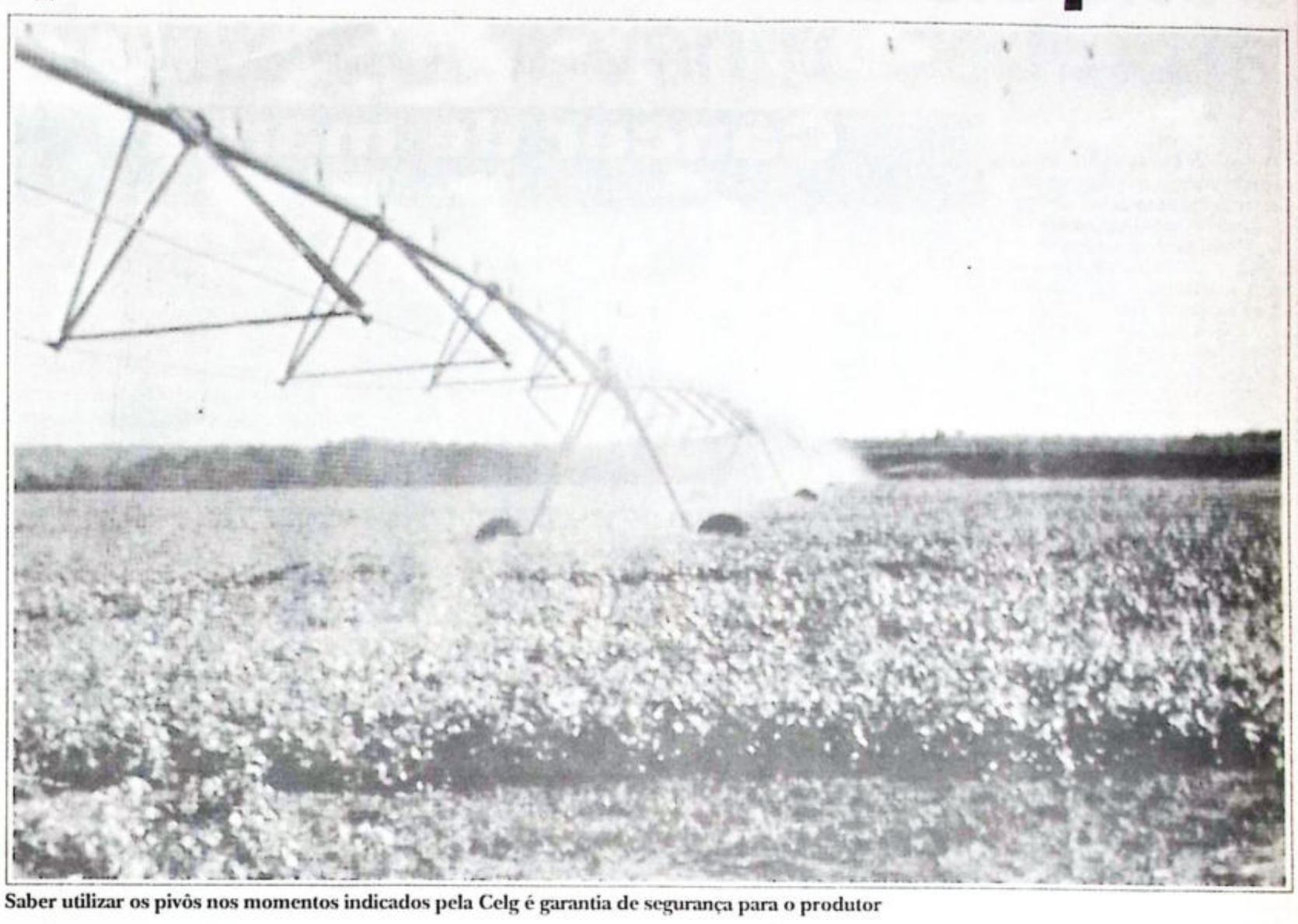
Mesmo que existam dificuldades para o controle do consumo de energia, por falhas humanas, é possível, através de um relé térmico, fazer um rigoroso controle, evitando trabalhar no horário de pico, entre 18 e 21 horas. Ainda de acordo com a Celg, um timer simples, de baixo custo, pode fazer o serviço que às vezes o produtor ou seus funcionários deixam de fazer sistematicamente, por esquecimento ou falta de tempo. A Celg alerta que, se os pivôs trabalharem no horário de pico, não há perdão: a conta vem alta.

Como ocorre em todo o País, o consumo de energia entre 18 e 21 horas é muito elevado, requerendo praticamente toda disponibilidade energética instalada e o Governo procura evitar, onde não é absolutamente necesário, o uso no horário de pico. No caso de pivôs de irrigação o seu funcionamento pode perfeitamente ser adequado para horários diferentes, nos quais ocorrem várias formas de incentivos redutores de custos.

O Departamento Nacional de Água e Energia Elétrica — DNAEE —, através da Portaria nº 105/94, concede desconto especial para os consumos feitos entre onze da noite e cinco horas da manhã. Basta que o consumidor faça o requerimento junto à Celg para gozar desse benefício adicional. O pequeno irrigante que tecnicamente estaria fora desse desconto especial concedido a consumidores acima de 2,3 KV, pode ser igualmente beneficiado desde que instale em sua propriedade um equipamento conhecido como Medidor de Múltipla Tarifação, que custa cerca de R$ 1.300,00.

De acordo com o DNAEE, a tabela de descontos para a região Centro-Oeste é a seguinte: grupo A — 80%; grupo B — 67%. Esse desconto incide sobre o consumo (KW/H) e não sobre a demanda contratada. Trata-se de um incentivo que só o irrigante tem. Mas é preciso requerê-lo junto à Celg.

Mesmo que o consumidor rural não faça o requerimento para enquadrar-se nas várias situações previstas pelo DNAEE, e por isso foi considerado um consumidor convencional, por ser produtor, ainda goza de um desconto de 10%, na demanda e no consumo.



Saber utilizar os pivôs nos momentos indicados pela Celg é garantia de segurança para o produtor

Garantia de produtividade

A Tarifa Verde traz diversas vantagens para o uso da energia rural, principalmente nos pivôs centrais de irrigação, que atualmente são uma das principais fontes de consumo no Estado. Mas o produtor precisa conhecer bem os procedimentos más corretos para o uso da energia rual a baratear os seus custos.

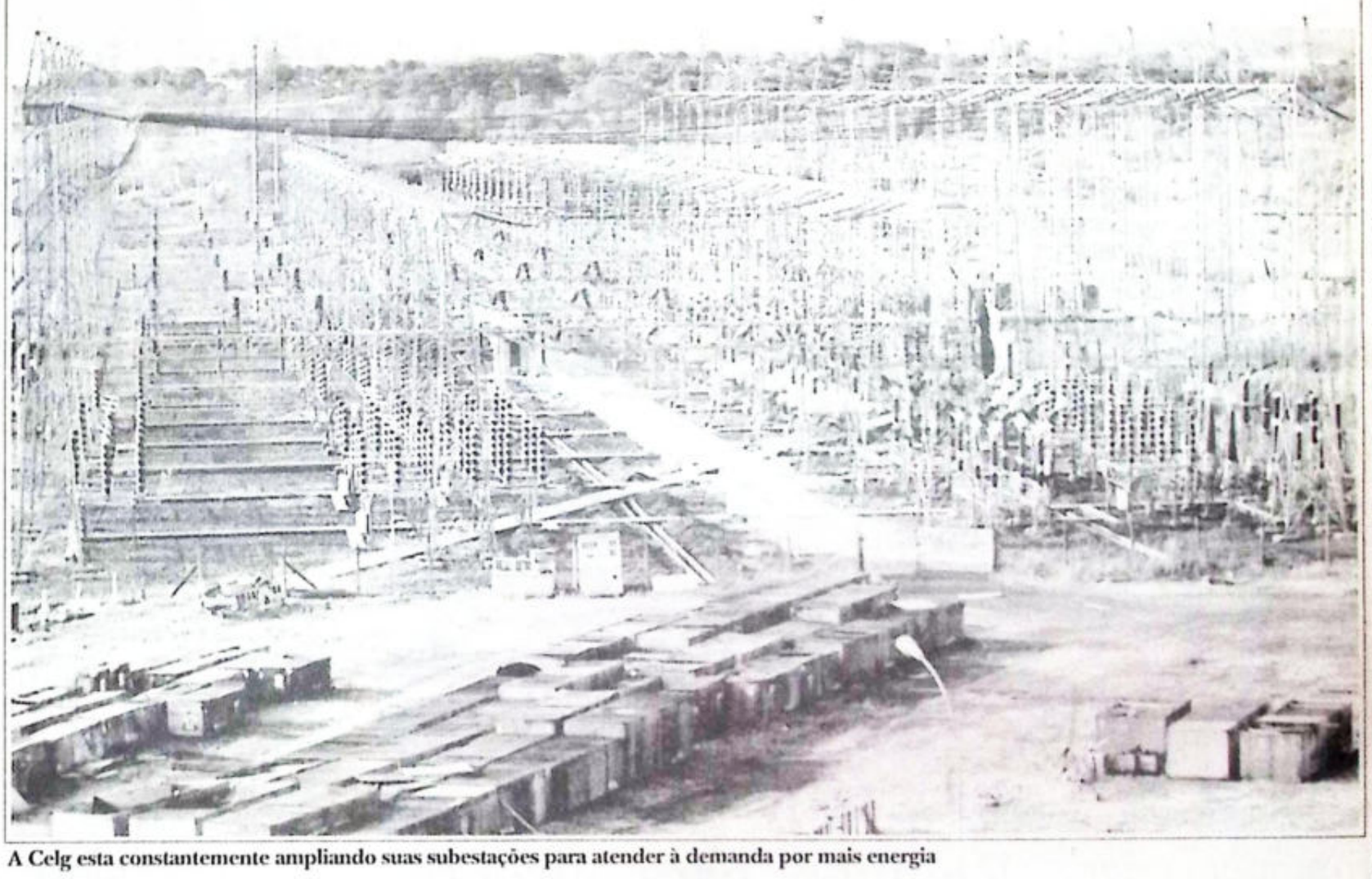
Como a instalação de pivôs no Estado vem crescendo assustadoramente, não só em razão de topografia ideal, sol, facilidade de obtenção de energia, mas também por razões econômicas decorrentes da garantia de produção e produtividade, a atividade exige também alta especialidade no que se refere ao uso da energia.

O principal critério para a economia é o horário do uso, que deve ficar longe dos horários de pico de consumo, ou seja, entre 18 e 21 horas. Nesta faixa de horário, quando ocorre o pico de consumo, não há qualquer incentivo no preço da energia e o consumidor acaba pagando maior tarifa.

Como a irrigação pode ser feita durante a noite e até com vantagens outras, como menor evaporação, o irrigante que trabalhar fora de horário de pico vai economizar muito e reduzir os custos de sua produção.

Na Tarifa Verde, na tensão de fornecimento de 13.8 kv, pode ser dado um exemplo dos quatro tipos de custos por quilowatt/hora. Primeiro, na ponta seca — R$ 0,29084 por Kw/h; segundo, na ponta úmida — R$ 0,28607 por Kw/h; terceiro, fora da ponta seca — R$ 0,03056 por Kw/h; quarto, fora da ponta úmida — R$ 0,02701 por Kw/h. O valor da demanda, neste exemplo, seria de R$ 3,26 por Kw.

O período úmido corresponde aos meses de dezembro, janeiro, fevereiro, março e abril. O período seco (ponta seca) vai de maio a novembro. Além da possibilidade de se baixar o preço da energia rural, com a racionalização do uso e um plano de manejo bem adequado, com eficiente gerenciamento, há ainda o incentivo adicional proporcionado pelo ICMS. Na área urbana de um modo geral, inclusive para o setor industrial, esse imposto é de 25%. O setor rural paga somente 12% e os pivôs, que são grandes consumidores, se beneficiam dessa redução.



A Celg esta constantemente ampliando suas subestações para atender à demanda por mais energia

Mais dinheiro do Oversears

Um novo empréstimo feito junto a Oversears Economic Cooperation Fund (OECF) vai permitir que a Celg dê prosseguimento no seu programa de eletrificação rural iniciado há oito anos com recursos do mesmo fundo. Nesta nova etapa — a segunda — serão construídas linhas de transmissão de grande capacidade, subestações e linhas de distribuição rural num total aproximado de 4 mil quilômetros, atingindo 27 municípios.

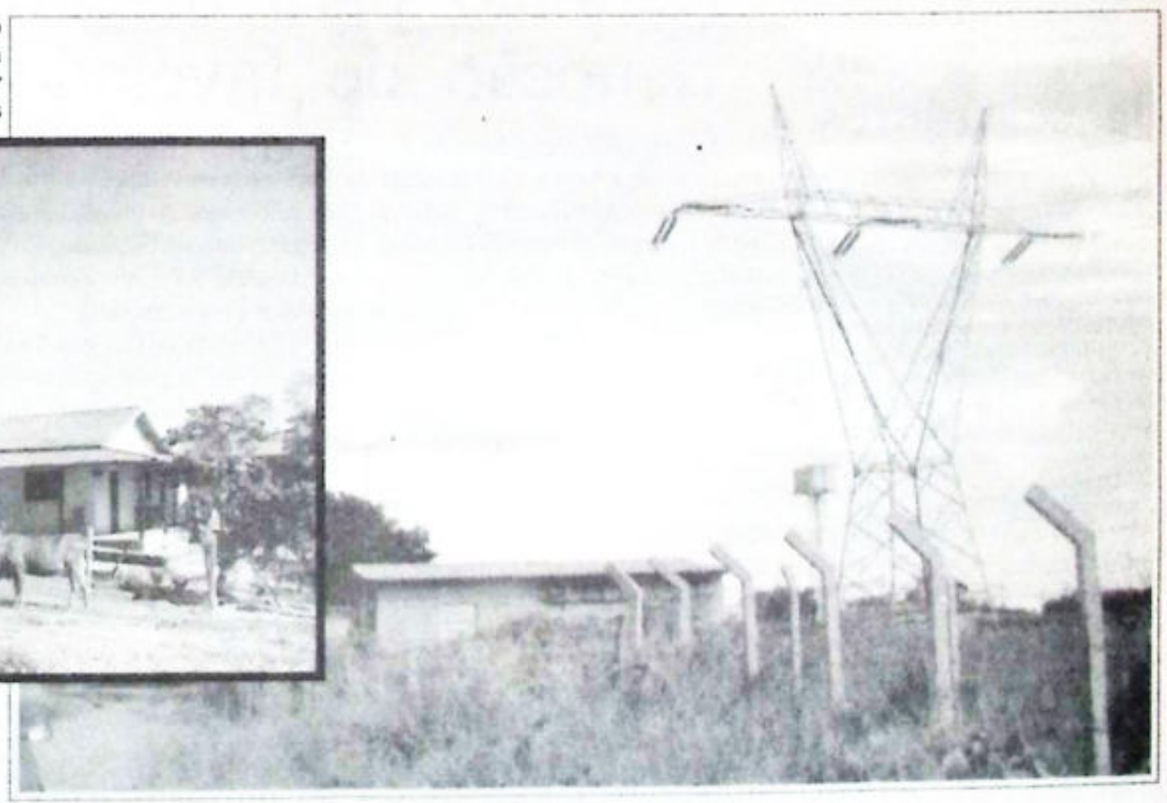
A ser pago em 25 anos, com sete anos de carência e juros de 4% ao ano, esse empréstimo permitirá que essa segunda fase do programa também se desenvolva com vantagens para os beneficiários, que receberão a energia em suas propriedades a um custo baixo, com todas as facilidades de pagamento da contrapartida.

A viabilização de mais esse financiamento, por parte do Governo do Japão, é uma demonstração do quanto a empresa de energia elétrica de Goiás goza de prestígio junto ao fundo. Isso decorre, conforme constata a própria Celg, do alto conceito que a estatal goiana desfruta junto às autoridades japonesas responsáveis pelo OECF. Os trechos das linhas de transmissão e distribuição, bem como as subestações que serão construídas ou ampliadas, já estão definidos e os serviços serão iniciados dentro dos próximos dias, descortinando ao homem do campo ainda não atendido pelo programa de eletrificação rural novos horizontes.

Graças ao novo contrato de empréstimo, a Celg já providenciou licitações para vários trechos de linhas de distribuição rural, construção ou ampliação de subestações e construção de linhas de transmissão de alta voltagem, como suporte ao programa de eletrificação. As linhas de distribuição rural, num total de aproximadamente 4 mil quilômetros, vão atender propriedades rurais em cerca de 30 municípios das regiões Sul e Centro-Sul do Estado, em complementação aos projetos já executados ou ainda em fase de execução e correspondentes ao primeiro empréstimo.

Na atual fase serão construídas linhas de transmissão entre as subestações de Furnas, em Itumbiara e Paranaíba, numa extensão de onze quilômetros e 230 kv. Outro trecho, em 69 kv, será construído entre as subestações Paranaíba e Goiatuba, com 1.300 metros de extensão. Serão assentados transformadores de 230/69/13.8 kv, com potência de 50 MVA e de 69/13.8 kv e potência de 15/20 MVA.

As redes de transmissão se dispersam pelo interior de Goiás





A eletrificação rural propicia uma maior produtividade por todo o interior goiano

Linhas de distribuição atingem todo o interior

Outros trechos de linha de distribuição rural já estão definidos, por conta do atual empréstimo. São eles:

Cachoeira Alta/Cachoeirinha, com 37 km; Parque das Emas/Mineiros II, com 21 km; Guapó/Aragoiânia, com 13 km; Inhumas/Cataraí, com 9 km; Nerópolis/Nova Veneza/Santo Antônio, com 13 km; Trindade/Santa Bárbara, com 23 km; Anicuns/Avelinópolis, com 22 km; Silvolândia/Adelândia, com 14 km; Messianópolis/Moiporá, com 8 km; Goianésia/Usina de Álcool/Souzalândia, com 14 km; Itauçu/Itaberaí/Taquaral, com 10 km; Uru/Itapuranga/Heitoraí, com 9 km; Castelândia/Marcianópolis, com 28 km; Lagoa do Bauzinho/Riverlândia, com 13 km, Goiasfértil/Ouvidor/Davinópolis, com 30 km; Pires do Rio/Palmelo, com 14 km; Vianópolis/Caraíbas, com 25 km; Cromínia/Mairipotaba, com 9 km; Cromínia/Aloândia, com 20 km; Rochedo/Professor Jamil, com 16 km; Alexânia/Mato Grande, com 26 km; Anápolis Universitária/Abadiânia, com 27 km; Luziânia/São Bartolomeu/Cachoeira, com 20 km.

Serão construídas ou ampliadas subestações em diversas cidades ou vãos de linhas de transmissão, com a finalidade de dar suporte às redes de distribuições rurais. As cidades são: Trindade, Guapó, Inhumas, Avelinópolis, Cachoeirinha, Alexânia, Anápolis Universitária, Pires do Rio, Rochedo, Vianópolis, Aragoiânia, Caturaí, Santa Bárbara, Santo Antônio, Adelândia, Amorinópolis, Israelândia, Moiporá, Piloândia, Heitoraí, Castelândia, Lagoa do Bauzinho, Marcianópolis, Riverlândia, Caraíbas, Davinópolis, Palmelo, Cromínia, Mairipotaba, Oloana, Professor Jamil, Cachoeira e Mato Grande.

A nova fase do programa de eletrificação rural do Governo vai manter a execução do projeto e, ao final, conforme espera a Celg, serão alcançados todos os objetivos de expansão do benefício a um total superior a 70 mil propriedades rurais, advindo daí um apoio efetivo e bem distribuído territorialmente no que se refere à agricultura. Em especial quanto à irrigação, atividade que requer cargas elevadas devido ao tamanho dos pivôs centrais, está o Estado implantando uma estrutura energética de apoio que abrange todas as regiões.

Controle do câncer de mama

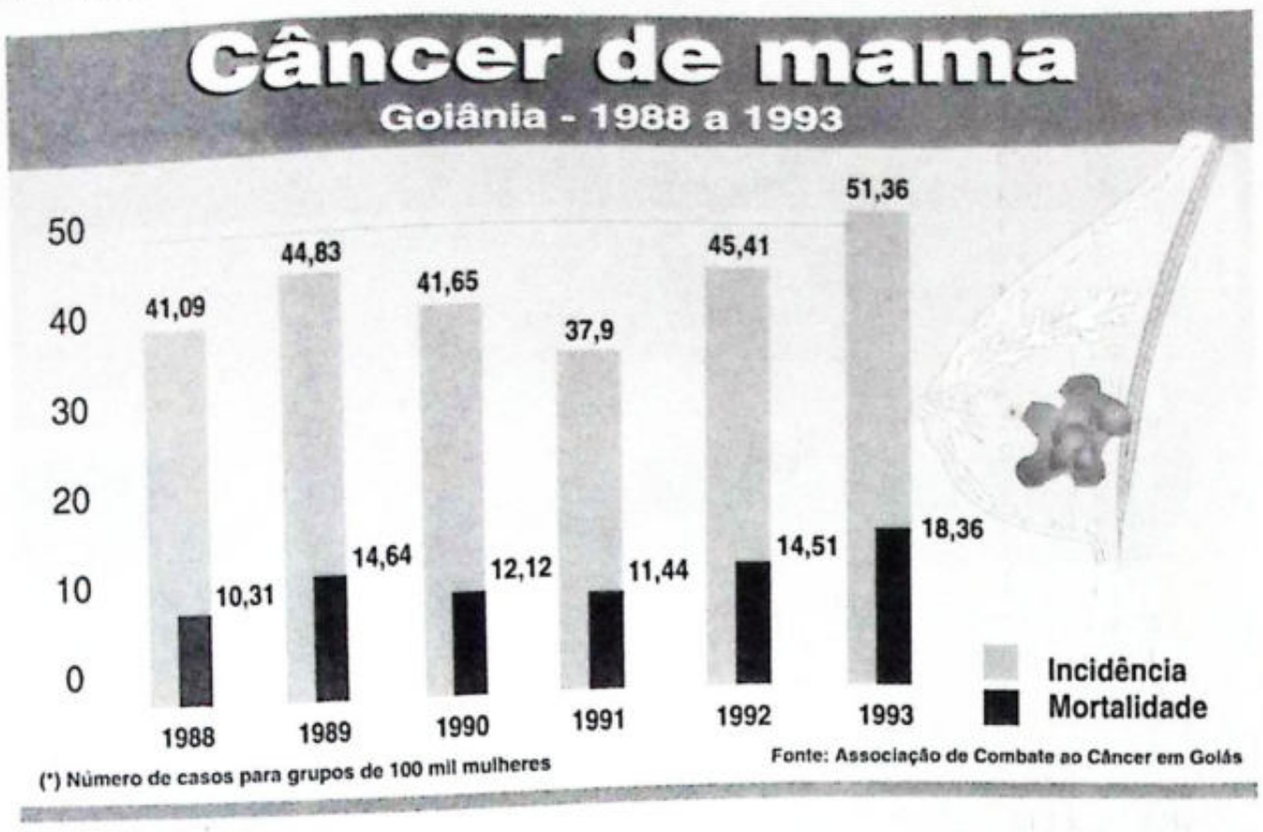
Campanha tenta conter índice crescente de incidência da doença em Goiás

Gêza Maria

O câncer de mama ainda continua na lista das doenças que mais atingem e matam mulheres no Brasil. O diagnóstico precoce ajuda a evitar o avanço da doença, que pode ser constatada através da mamografia, um exame de raios X que detecta com precisão tumores não observáveis.

De acordo com a Associação de Combate ao Câncer em Goiás (ACCG), 34 mil mulheres serão atingidas pela anomalia no Brasil e outras seis mil deverão morrer. Pelas estimativas, na Região Centro-Oeste serão 1.350 novos casos. Em Goiânia, o Setor de Registro de Câncer da ACCG concluiu que no ano de 1993, em um grupo de cem mil mulheres, 51 desenvolveram a doença e nesse mesmo grupo, 18 delas morreram.

Em virtude das estatísticas, e devido ao fato do câncer de mama atingir grande parte da população brasileira, o Dia Nacional de Consolidação da Campanha "O Câncer de Mama no Alvo da Moda" foi comemorado ontem. Na oportunidade, uma solenidade foi preparada pela Associação de Combate ao Câncer em Goiás e realizada ontem pela manhã na Praça Interna do Hospital Araújo Jorge. Estiveram presentes à solenidade personalidades diversas como secretária nacional de Ação social, Lúcia Vânia, a reitora da Universidade Católica de Goiás, Clélia Brandão, representantes dos secretários da Saúde do Estado e do Município, titular da Delegacia da Mulher, Iara Lázara, bem como dirigentes das entidades médicas e de defesa da mulher. A solenidade teve como objetivo reforçar a campanha de âmbito nacional e internacional que visa estimular a prevenção e a relização do auto-exame.



(*) Número de casos para grupos de 100 mil mulheres

Fonte: Associação de Combate ao Câncer em Goiás

Para o médico mastologista da Unidade Oncológica de Anápolis e presidente da Sociedade Brasileira de Mastologia da Regional de Goiás, João Bosco Machado da Silveira, o câncer de mama pode ser curado em seu estágio inicial de desenvolvimento. Ele afirmou que essa cura não tem sido possível devido ao diagnóstico tardio da doença em 60% dos casos, ao contrário do que ocorre nos Estados Unidos e em países da Europa. "Após os 40 anos é fundamental que se faça uma mamografia a cada dois anos; após os 50 anos uma mamografia anual é o ideal para se prevenir a doença", argumentou ele.

Segundo o médico, o câncer de mama incide em 9,6% das mulheres e apenas em 0,5% dos homens. Não é uma doença genética e em muitas das vezes ocorre por acaso, "deste modo não podemos dizer que o câncer de mama possa ser evitado, mas sim prevenido".

Os gastos com a prevenção do câncer de mama atualmente, entre consultas e exames, giram em torno de R$ 160 reais, enquanto que a operação de retirada do seio não custa menos que R$ 12 mil. Por isso, a classe médica é unânime em afirmar que prevenir, além de ser menos doloroso e mais saudável, é financeiramente mais viável.

Programa vai restaurar rodovias do Estado

O secretário de Transportes, deputado Pedro Chaves, o diretor do Dergo, Mário Vilela, e o diretor-geral do Detran, Geraldo Lemos, deram início, ontem pela manhã, na cidade de Itaberaí, ao programa de restauração, recuperação e rejuvenescimento de rodovias pavimentadas do Estado. A meta é deixar totalmente em boas condições as estradas goianas. O primeiro trecho a ser restaurado vai de Itaberaí ao entroncamento de Taquaral, na GO-070, e possui 18 quilômetros de extensão. O orçamento previsto é de R$ 2 milhões, recursos provenientes do convênio firmado recentemente entre o Dergo e o Detran.

A partir de agora, segundo informações do secretário Pedro Chaves, as estradas goianas estarão bem conservadas para garantir segurança, conforto e tranquilidade a toda a população e também aos produtores rurais no escoamento de sua produção. "É uma preocupação do governador Maguito Vilela não só fazer investimentos construindo novas estradas, mas também conservando as já existentes", informou Pedro Chaves. Disse que serão investidos mensalmente cerca de R$ 1,5 milhão.

O Dergo se prepara para restaurar a rodovia GO-139, entre Corumbaíba e a divisa com Minas Gerais e recuperar o trecho entre Goiás e Araguapaz na GO-164. Os primeiros trechos a receber asfalto serão os de Palmeiras à BR-060, na GO-156; Turvânia a Palminópolis, na GO-162; e de Avelinópolis à GO-326, na rodovia GO-512. Dados do Dergo informam que a malha viária pavimentada de Goiás hoje é de 8.100 quilômetros.

Semma propõe debate sobre som ao vivo

O secretário do Meio Ambiente, Osmar Pires, se reuniu ontem com o presidente do Sindhorbs (Sindicato dos Hotéis, Restaurantes, Bares e Similares do Estado de Goiás) Antônio Cardoso, com o presidente do Sindicato dos Músicos, Walter Mustafé, e com proprietários de casas noturnas. Na reunião foram discutidas as normas de regulamentação para implantação de som ao vivo e a realização de um seminário para esclarecer os pontos determinantes. A reunião para a apresentação e formalização das propostas foi marcada para dia 14.

Osmar Pires falou sobre a necessidade de se firmar um açordo com o aval do Ministério Público e de realizar uma reciclagem dos funcionários que realizam as autuações nos estabelecimentos. Ficou definido que no seminário, previsto para o final de agosto, será discutida a atividade nas casas noturnas do ponto de vista econômico, ambiental e cultural, além da questão do zoneamento e dos recursos técnicos para melhorar a acústica.

Adolescentes doam alimentos

A Campanha da Solidariedade, Fome e Frio, realizada pelo segundo ano consecutivo pelo Colégio Disciplina, arrecadou 49 toneladas de alimentos não-perecíveis e roupas. A campanha envolveu cerca de 1.500 alunos, em 15 dias de gincana. Hoje pela manhã uma equipe de adolescentes da escola fez a entrega de duas toneladas de arroz e uma tonelada de feijão, além de óleo, macarrão e roupas, à Sociedade Cidadão 2000. A solenidade contou com a presença da primeira-dama de Goiânia e presidente de honra da entidade, Lucide Accorsi, do coordenador-geral, professor Joseleno Vieira dos Santos, e da direção da escola.

Além da sociedade Cidadão 2000, 50 entidades governamentais e não-governamentais serão beneficiadas pela campanha. Para Míriam Vanessa Valeta, coordenadora de uma das equipes que integram a campanha, o objetivo do trabalho é tentar de uma forma coletiva e solidária combater a fome ou pelo menos amenizar o sofrimento de milhares de pessoas que vivem na condição de miséria em nossa cidade.

A direção do Colégio fez uma avaliação positiva da gincana solidária. "No ano passado, em um mês de trabalho intenso, conseguimos 19 toneladas de alimentos e este ano em apenas três dias arrecadamos 15 toneladas". Outro aspecto observado por Míriam é a sensibilização dos alunos em relação à realidade dramática de nossa sociedade. "Trabalhamos com público de uma classe social elevada, que vive distante deste outro mundo, de miséria e sofrimento, e esta campanha desperta em todos um sentimento de solidariedade e consciência", afirmou a coordenadora.


Primeira-dama Lucide Accorsi com estudantes do Colégio Disciplina

A presidente de honra da Sociedade de Cidadão 2000, Lucide Accorsi, recebeu emocionada, das mãos dos meninos, a doação. "É muito importante a escola cumprir o seu papel de educar; educar é acima de tudo ensinar cidadania e solidariedade".

Emcidec quer reduzir quadro de servidores

A Empresa Estadual de Ciência, Tecnologia e Desenvolvimento (Emcidec) pretende reduzir de 1.074 para 450 o número de seus funcionários. "Não precisamos mais que isso, mesmo porque não temos nem lugar para que esses funcionários fiquem dentro da Emcidec", revelou o presidente da empresa, Fause Gonçalves. Cumprindo determinação do Governo Maguito Vilela, a empresa está promovendo um enxugamento em sua estrutura visando a viabilidade administrativa e financeira. Ontem, o presidente da Emcidec relatou ao governador o que está sendo feito para que a empresa possa caminhar com suas próprias pernas e que não depende mais do tesouro estadual.

Fause Gonçalves disse que o governador foi receptivo à iniciativa da empresa, que busca sua independência financeira. Segundo ele, no início de julho, 100 pessoas foram desvinculadas dos quadros da empresa através de anulação de contratos, pois se encontravam com situação contratual irregular, uma vez que foram contratadas depois de 1988, contrariando a Constituição. Outros 143 funcionários, considerados desnecessários pela direção do órgão, foram encaminhados à Secretaria da Administração para que sejam distribuídos em órgãos que estiverem com carência de pessoal. A empresa está fazendo ainda uma avaliação de seu pessoal que está à disposição. "Não é possível a Emcidec continuar pagando funcionários para outros órgãos. A menos que, se for interessante para o Governo, haja uma dotação orçamentária para que a Emcidec assuma o ônus de pagamento desses funcionários que não estão mais na empresa", disse Fause Gonçalves.

Além de promover o enxugamento de pessoal, a Emcidec está buscando, até o final do ano, reduzir em um terço o que vem sendo pago para empresas de processamento. A Emcidec está articulando com empresas que tenham micros e CPDs de grande porte para diminuir o que vem sendo gasto neste setor.

Reunião para discutir remoção de favelados

As 498 famílias do Morro do Aranha se reúnem hoje com o secretário de Solidariedade Humana, Euler de Morais, e representantes da Prefeitura de Goiânia para discutir a estratégia de remanejamento dos moradores da favela. O encontro faz parte das ações da parceria entre a Prefeitura e o Governo estadual para resolver o problema da única favela na região central de Goiânia.

Instalada às margens do córrego Capim Puba, no leito da antiga linha da Rede Ferroviária Federal, a favela não dispõe de condições de regularização de posse e de implantação de serviços de infra-estrutura. A única solução apontada pelo grupo de trabalho estruturado pela Prefeitura de Goiânia e pelo Governo estadual foi o remanejamento das famílias para outro local.

O residencial Goiânia Viva foi a área escolhida para a instalação das famílias removidas. Os recursos e as condições de assentamento já foram definidos e o grupo de trabalho aguarda apenas um acordo com as famílias e lideranças comunitárias da região para evitar a reocupação da favela depois do remanejamento.


Foto: Eduardo Jacob

Motoristas que trafegavam ontem pela BR-060 se alarmaram com o fogo que se espalhou às margens da rodovia. Alguns procuraram o posto policial para fazer um alerta, pensando que poderia ser um início de queimada ou incêndio criminoso. O fogo foi causado, segundo informações do Corpo de Bombeiros, por agentes do Batalhão Florestal com a intenção de criar aceiros. Isso seria uma forma de prevenir acidentes e evitar que, em caso de incêndio, o fogo atinja a mata do Parque Ecológico.

A ajuda do Corpo de Bombeiros foi solicitada pelo Batalhão Florestal, que realizou ontem, das 8h às 18h, uma operação de fogo controlado no capim que existe ao longo da BR-060, que liga Goiânia a Anápolis, no trecho próximo ao parque.

Curso promove atualização em saúde bucal

A Escola de Aperfeiçoamento Profissional do Sindicato dos Odontologistas de Goiás (EAP) firmou ontem um convênio com a Secretaria Estadual de Saúde para realização em Goiás do Curso Internacional de Atualização em Promoção de Saúde Bucal.

Na reunião, realizada no gabinete do Secretário Carlos Mendes, foi confirmada a parceria entre a Secretaria e a EAP e apresentado o objetivo do curso. De acordo com a odontóloga Rosimar Bernadete Queiroz, diretora-tesoureira da EAP, o curso visa a prevenção de cárie e a manutenção dos hábitos de higiene bucal. "Ele é voltado para os cirurgiões dentistas e técnicos da capital e do interior preocupados ou envolvidos com a promoção da saúde bucal", afirmou a Drª Rosimar.

O curso terá início no dia 12 de agosto, sendo realizado a cada quinze dias (às sextas-feiras), e será finalizado no dia 8 de dezembro. Segundo Rosimar, "O Centro Formador de Recursos Humanos (Cenforh) da Secretaria de Saúde irá oferecer as acomodações e alimentação para os profissionais que vierem do interior". Lucienne de Carvalho Cardoso (também da EAP) afirmou que o curso terá uma carga horária de 218 horas e vai abranger todas as especialidades da Odontologia.

Para o secretário Carlos Mendes, a parceriasignifica um grande avanço nos projetos que a secretaria pretende desenvolver. "Com essa colaboração, poderemos levar adiante diversos projetos que não teríamos condições de realizar", disse o secretário. **(Cynthia Costa)**

INFORME TCE

Julgamentos de 27.7.95 — Nº 138/95

PRIMEIRA CÂMARA

Primeira Auditoria

Sob a responsabilidade do conselheiro substituto João Sebastião de Moura, os processos da 1ª Auditoria levados a julgamento na sessão da 1ª Câmara da última quinta-feira foram os seguintes:

Aposentadoria: Antônia Pereira Vasconcelos Guimarães, Augusto Valadares de Oliveira, Laura Pinheiro Silva, Josina Cardeal Santos e Leni Ribeiro de Moraes.

Prestação de contas: foram julgados 02 processos de aplicações de adiantamento, todos com acórdão favorável. Aprovado, ainda, 01 processo referente a movimentação de tesouraria.

Pensão: de Célia Francisca Dias.

Segunda Auditoria

O conselheiro substituto Luís Murilo P. e Souza, dirigindo a 2ª Auditoria, levou a seguinte pauta a julgamento:

Aposentadoria: Leonel Corcino de Oliveira, Maria dos Santos Rosa, Maria Sônia Barros, Alzira Pereira Gonçalves, Lenir Dias de Oliveira e José Carlos Martins Bringel.

Prestação de contas: de adiantamento (05 processos).

Créditos: suplementares ao TCE, no valor de R$ 150.000,00.

Reserva: de Jocir Zaule Neto.

Reforma: de Júlio César de Souza.

Pensão: em benefício de José Roberto de Deus Macedo Santos e outro.

Dispensa de licitação: ao contrato do Cerne com Assembléia Legislativa, destinado à confecção de blocos.

Terceira Auditoria

Aposentadoria: de Inácio Cota Madureira, Creusa Maria Pereira, Luís da Silva Veiga, Jesus Benedito, Carlos Romero, Zeza Menes Pereira, Lucílio da Conceição Faria, Enith Dourado Miranda, Jair Pereira Lima, Janes Helena Machado e Maria Elza Vieira Gonçaves.

Prestação de contas: 01 processo de adiantamento e 01 relativo a movimento de tesouraria.

Contratos: de fornecimento, entre o Detran e Supermercados Leão Ltda; e de prestação de serviços da Emcidec com o Ipasgo (R$ 86.336,09) e Secretaria da Saúde e Meio Ambiente (R$ 230.46,08).

Créditos: ao Centro e Cultura e Convenções D. Gercia Borges Teixeira, no valor de R$31.619,00.

Convênio: termo aditivo ao ajuste de nº 157/94, entre a Secretaria de Planejamento e Prefeitura de Petrolina.

Dispensa de liciação: ao contrato da Secretaria de Indústria, Comércio e Turismo com José Carlos Siqueira, para restação de serviços.

Reserva: Edon Loyola Gonzaga.

Rescisão de contrato pessoal: do Estado de Goiás com Maria Luíza Leal.

INFORME TCM

SEGUNDA CÂMARA

Os conselheiros que integram a Segunda Câmara Wander Arantes, Sodino Vieira e Waldemir Xerife (pela 2ª Câmara) reunidos em sessões realizadas nos dias 27 e 28 de julho, com a presença da procuradora-geral de Contas junto ao TCM, dra. Maria Teresa F. Garrido, apreciaram os processos:

Rescisões: O conselheiro-diretor da 6ª Auditoria relatou os Processos de nºs 8.455/94 e 6.592/94, os quais analisaram as rescisões contratuais realizadas pelas prefeituras de Vicentinópolis com 4 servidores e Goiatuba com Marivone M. Freitas Costa. Através das Resoluções nºs 5.078/95 e 5.079/95; o relator firmou entendimento pela legalidade.

Admissão de pessoal: A Segunda Câmara acolheu o voto do conselheiro-relator que manifestou entendimento pela legalidade do ato de admissão de pessoal realizado pela Prefeitura de Goiás com 11 servidores. 6 admissões foram consideradas ilegais.

Balancetes aprovados: O Tribunal de Contas pela sua Segunda Câmara manifestou pela aprovação das contas mensais das prefeituras de Pires do Rio — novembro/94, Nova Aurora — abril, maio, junho e julho/94, Itumbiara — Ipasi — março/95, Palmelo — dezembro/94, Piracanjuba — fevereiro/94, Caldas Novas — fevereiro/94.

Rescisão: O conselheiro-diretor da 1ª Auditoria relatou e firmou entendimento pela legalidade da rescisão do contrato de trabalho efetuado pela Prefeitura de Goiânia com o servidor Gildécio Messias Pires da Silva.

Balancetes aprovados: A Segunda Câmara acolheu o voto do relator que através das Resoluções nºs. 5.123/95 e 5.124/95, firmou entendimento pela aprovação dos balancetes da Prefeitura de Montes Claros — HMDSP — julho e agosto/1992.

Admissão de pessoal: O Processo nº 0436/95 analisou o ato de admissão de pessoal realizado pela Prefeitura de Cocalzinho de Goiás. Através da Resolução nº 5.121/95, o relator manifestou pela ilegalidade do ato. O processo foi relatado pelo diretor da 1ª Auditoria.

O presidente do Tribunal de Contas dos Municípios, conselheiro Paulo Ernane Miranda Ortegal, acompanhado do conselheiro Wander Arantes faz entrega amanhã em Brasília, de um relatório ao presidente do Tribunal de Contas da União, ministro Marcos Vinícius Vilaça, contendo informações sobre os impostos municipais arrecadados pelos municípios do Estado de Goiás, no período que abrange de 1988/1994.

Durante vinte dias, vinte e cinco técnicos do TCM realizaram levantamento sobre os Impostos Sobre Serviços de Qualquer Natureza (ISSQN); Imposto sobre a Propriedade Territorial Urbana (IPTU); Imposto sobre Vendas de Combustíveis Líquidos e Gasosos (a partir de 1989) IVVC; Imposto de Transmissão Intervivos de Bens Imóveis (ITBI). Taxas arrecadadas pela administração direta, autarquias e fundações, Imposto sobre a Renda e Proventos de Qualquer Natureza, incidente na fonte, sobre rendimentos pagos, a qualquer título pela administração direta, autarquias e fundações (IR); contribuições cobradas de seus servidores para custear o sistema de previdência e assistência social municipal. Contribuições de melhoria.

Objetivo

Segundo informou o presidente do TCU, ministro Marcos Vilaça, o pedido visa atender solicitação da Comissão de Finanças e Tributos da Câmara dos Deputados, que está realizando um trabalho de auditoria em diversos órgãos e entidades da administração federal, para quantificar a carga tributária brasileira, no período de 1988/1994.

DISTRITO ZERO

Don Juan

Orestes Carlos Moreira é o que se pode chamar de Don Juan. Casado com Tânia da Silva Moreira, ele ainda encontrou tempo para ter um relacionamento extraconjugal com Valdete Alves de Lima e com outra mulher chamada Olindina. Nesse quarteto amoroso, quem levou a pior foi Valdete, que estava grávida. Ela foi espancada pela esposa de Orestes, quando foi à casa dele apanhar suas roupas. Com um corte no pé, ela esteve na Delegacia da Mulher e denunciou Tânia e Orestes pelas agressões que a fizeram perder o filho. Mesmo sabendo de todos os envolvimentos do marido, Tânia disse que ainda o ama. Cada doido com sua mania.



Parabéns!

Se a sua nanomada, noiva ou esposa é dotada de atributos físicos dignos de elogios, desconfie se alguém lhe der parabéns fora da data de seu aniversário. Um conhecido repórter da editoria de esportes sustenta que essa é a mais nova designação para a mulher bonita e gostosa, conforme diz a música das Frenéticas. Portanto, preste muita atenção aos comentários dos amigos quando você estiver desfilando com uma monumental representante da classe feminina, a popular "avião".

●●●

Violenta

Dezenas de mulheres procuram a Delegacia da Mulher para registrar ocorrência de agressões praticadas por namorados, maridos ou companheiros. Só que a rotina da Especializada foi alterada pelo comerciante Orlando de Sousa Gonçalves. Ele contou naquela delegacia que foi agredido pela esposa quando dirigia uma Kombi e que ficou lesionado na boca. Para supresa das policiais, o comerciante ainda revelou que essa não é a primeira vez que isso acontece e pede que sejam tomadas providências.

●●●

Incendiário

Por causa de uma briga entre duas crianças, o comerciante Divino Donizete dos Santos Cezário, residente no Jardim Curitiba IV, quase teve sua loja incendiada pelo vizinho identificado apenas como Inácio. Divino acordou de madrugada ao ouvi um barulho na porta de seu estabelecimento comercial. Ele olhou pela janela e ainda teve tempo de ver o vizinho fugir correndo, depois de por fogo em vários jornais, colocados junto à porta da loja. Depois de apagar as chamas, a vítima lamentou-se: "Briga de criança é fogo".

●●●



Brigões

Um desentendimento por causa de uma manobra malfeita no trânsito terminou em briga entre o motorista de táxi Ari Boletti e o comerciante João Avelino Ribeiro, ambos de 41 anos. Com escoriações por todo o corpo, os dois brigões foram parar no 5º DP, onde foi apreendido o facão usado por João Avelino. A briga aconteceu defronte ao quartel do Corpo de Bombeiros, na Avenida 24 de Outubro, em Campinas. Nem mesmo os soldados da corporação conseguiram apagar o fogo da dupla, só contida com a chegada de uma guarnição da Polícia Militar.

●●●

Quebra-quebra

Irritado por não ter encontrado a dona de casa Delícia Paz de Souza Mendes, 37 anos, em sua residência, Lúcio José da Silva descarregou toda a sua raiva nos móveis da casa da mulher. Arrebentou a porta da frente e saiu quebrando guarda-roupa, aparelho de som, e ainda levou sabonete, pasta de dentes e a panela de pressão. Dona Delícia disse no 22º DP que "não quer mais nada com Lúcio, por isso ele fica me ameaçando de morte e agressões". Ela teve sorte de não estar em casa, mas Lúcio, além de estar sendo procurado pela polícia, ainda vai amargar o azar de ter quebrado um espelho.

●●●

Encapuzado

O estofador Nivaldo da Costa Silva, 33 anos, comeu o pão que o diabo amassou. Três homens residentes na Ceilândia-DF invadiram sua casa dispostos a levar sua televisão. O rapaz foi salvo pela chegada repentina de um cunhado. Surpreendido, os três homens, Valter, Juracy e Sebastião, pularam o muro. Agora, Nivaldo pode continuar assistindo suas novelas preferidas, já que escapou de ser a próxima vítima.

●●●



Na marra

O comerciante José Pereira da Costa Filho, 34 anos, foi obrigado a entregar seu Corsa 94, carregado de roupas de cama, calças, camisas, documentos, sapatos, meias e R$ 200,00 em compras de supermercado, além de R$ 2 mil em dinheiro, em pagamento a uma dívida contraída com seu credor, Euclides. Irritado com o atraso no pagamento de uma dívida, Euclides resolveu receber o dinheiro na marra e, armado com um revólver tomou o carro do inadimplente José.

●●●

Vingança

Dispensado das funções que exercia num prédio no Setor Aeroporto, o ex-porteiro Manoel Barbosa de Lima não deixou por menos. Apedrejou o apartamento da síndica do condomínio e ainda quebrou o portão de entrada do edifício. Cláudio Manuel da Silva Nascimento, marido da síndica, registrou o fato no 3º DP, onde contou que a atitude de Manoel foi em represália à sua demissão do cargo de porteiro do prédio que apedrejou.

●●●

Fofocas

O motorista José Rodrigues da Costa dançava agarradinho à sua esposa, Néria Neves Ferreira Rodrigues, numa festinha familiar, quando foi agredido por Lindomar Rebelo. O motorista registrou ocorrência no 9º DP. Lá, ele contou que já fora ameaçado de morte por seu agressor, que também esmurrou sua mulher. Diante disso, o motorista se atracou com Lindomar e a festinha acabou em pancadaria. Indagado sobre os motivos da agressão, José Rodrigues disse tratar-se de fofocas de família.

●●●

Acerto de contas

Disposto a receber suas contas da empresa Rápido Araguaia, José Moreira acabou recebendo mesmo foi uma sequência de murros e pontapés, desferidos por um empregado da Seção de Pessoal da empresa de ônibus, identificado apenas como Valadares. Cheio de dores em vários locais do corpo, o rapaz procurou o 5º DP para registrar o fato. "Pô, doutor, além de não receber o dinheiro, eu saí mais quebrado do que já estava", lamentou a vítima.

Quadrilha sequestra mulher de promotor dentro do Fórum



Assaltantes estão agindo dentro do Palácio da Justiça onde se localiza o Fórum de Goiânia.

A mulher do promotor aposentado José Jeová de Araujo, Raquel Silveira de Araújo, foi rendida e sequestrada por três desconhecidos, depois que ela sacou a quantia de R$ 9 mil numa agência do BEG situada no andar térreo do prédio. Levada no seu próprio carro, um Apollo, Raquel foi abandonada num trecho da rodovia BR-153, imediações de Aparecida de Goiânia, quando os criminosos embarcaram em outro veículo e fugiram.

O fato ocorreu na semana passada e está sendo investigado pela polícia, que ainda não tem pistas dos assaltantes. Traumatizada pela aventura, Raquel foi levada pelo marido para Calda Novas, durante alguns dias para repouso e tentar esquecer o caso. O filho do casal, Abimael, revelou para a reportagem do **Diário da Manhã** que sua mãe teria sido agredida quando tentou resistir ao assalto. Após deixar Raquel e seu Apollo em Aparecida, os assaltantes embarcaram numa caminhonete que estava estacionada na margem da pista. Existe a suspeita de que a caminhonete, que tinha o capô do motor aberto, aparentemente com defeito mecânico segundo testemunhas, estaria com um quarto assaltante que simulou a pane mecânica no veículo para aguardar os comparsas no local.

Raquel foi arrebatada ao sair do BEG, no Fórum, e libertada em Aparecida de Goiânia

O assalto - Tudo aconteceu quando Raquel deixava a agência bancária. Ela foi abordada por um homem de terno, de aparência distinta, com cabelos grisalhos. O desconhecido disse para a mulher que alquém estaria furtando seu carro no estacionamento. Ao receber a notícia, Raquel correu para fora do prédio, sendo acompanhada por aquele homem. Lá fora, outros dois desconhecidos se aproximaram de Raquel, que então foi rendida pelo homem de cabelos grisalhos. Os três desconhecidos dominaram a mulher, lhe tomaram o dinheiro e a forçaram a entrar no seu carro. Um dos criminosos tomou a direção do Apollo e cruzou a cidade, alcançando a rodovia e seguindo no rumo de Aparecida.

A polícia, acredita que a quadrilha conhece muito bem a cidade, detalhe que foi ressaltado pela facilidade com que agiu o assaltante de cabelos grisalhos, que teve acesso fácil ao interior do Palácio da Justiça, local considerado seguro. Naquela ocasião, o assaltante teria permanecido nas imediações da agência bancária durante algum tempo para observar o fluxo de pessoas no local e escolher sua vítima. Não está descartada pela polícia a hipótese de que a mulher do promotor teria sido seguida até a agência, porque não é comum o saque de quantias elevadas entre os correntistas. A partir desta suspeita, então, os assaltantes teriam obtido informações antecipadas do dinheiro que seria sacado por Raquel. A polícia está trabalhando para identificar e prender a quadrilha.

Garimpeiro mata grávida com facada

O garimpeiro Francisco Sebastião de Souza, o **Pelado**, 37 anos, residente no município de Uruaçu, foi preso e autuado em flagrante acusado do assassinato da prostituta Bonísia Lima Ferreira, 26 anos, gestante do terceiro mês. O assassinato aconteceu por volta das 15h30 de sábado último, no Bar San Diego, centro de Uruaçu.

Segundo informações do delegado José Carlos Bezerra da Silva, Bonísia foi atingida por uma facada em cima do coração, morrendo imediatamente. Ela estava no bar em companhia de uma amiga, Neuza Maria da Silva, amante do garimpeiro, quando este entrou no estabelecimento, deparando com Neuza acompanhada de um desconhecido.

O garimpeiro alegou que não pretendia matar a companheira, mas apenas aplicar-lhe "um susto" com a faca. Acontece que Bonísia entrou na frente para proteger a amiga e foi atingida por uma certeira facada no coração.

Polícia caça autor de carta-bomba

SÃO PAULO (AE) - Um rapaz branco, cabelos curtos e pretos, aparentando ter 23 anos e com 1,70 metro, é o principal suspeito de ter entregue a carta-bomba que explodiu no final da tarde de sexta-feira (28), na sede do Sindicato das Empresas de Transportes de Cargas do ABC.

Os nomes das testemunhas estão sendo mantidos em sigilo. O delegado José Alves dos Reis começou ontem a ouvir pessoas ligadas à entidade.

O primeiro a depor foi Sallum Kalil Neto, presidente do sindicato, localizado na Rua José Lobo, 96, Jardim do Mar, em São Bernardo do Campo. Sallum voltou a reafirmar desconhecer quem teria interesse em enviar a carta-bomba para a sede da entidade, causando ferimentos graves na gerente-geral Zelina de Lima, de 32 anos, e na tesoureira Janaína Tucatto Ferreira, de 27 anos. Outra funcionária, Verusca Aparecida Moia, de 25 anos, ficou em estado de choque.

A polícia não revelou a íntegra do depoimento de Sallum para não prejudicar as investigações. Outros dois diretores prestaram depoimentos. Trata-se de Luiz Carlos Quadrado e José Carlos Schiapeta, 2º secretário do sindicato, a quem, supostamente, era endereçada a carta-bomba, entregue dentro de uma caixa de sapatos.

O delegado Alves afirmou não ter pistas dos autores do atentado. Ele investiga várias hipóteses para a ação. Uma delas seria uma briga judicial entre os sindicatos de trabalhadores de transportes de carga de Santo André e Ribeirão Pires, que disputam a liderança dos empregados.

Sustar cheques pré-datados não é crime — explicou o delegado titular da Delegacia de Estelionato e Outras Fraudes, Getúlio Garcia. Segundo ele, a média de cheques sustados não aumentou, em comparação ao período anterior ao advento do Plano Real. Interpelado sobre a grande aceitação, pelos comerciantes, dos cheques pré-datados, o delegado explicou que o emitente somente poderá ser responsabilizado, ao sustar aqueles cheques quando os mesmos forem de conta bancária encerrada. Diferente do cheque pré-datado, o cheque comum traz responsabilidade também à pessoa do emitente. Como uma nota promissória, o cheque pré-datado, traz responsabilidade apenas sobre o patrimônio do emitente.

Leia e assine



Diário da Manhã
O Jornal do leitor inteligente

Porque o mundo não pára

Carateca de Goiás ganha o Brasileiro

André Franco

A carateca goiana, Nilcynéia Domingos, 15 anos, mesmo lutando em uma categoria acima da sua (16/17 anos), venceu de forma brilhante o Campeonato Brasileiro de Kumitê (luta). Nilcynéia derrotou na final Kely Yamamoto (MT), campeã mundial juvenil, na modalidade Kata (coreografia).

Além de derrotar uma campeã mundial, Nilcynéia, que treina na Academia Urunakan em Rio Verde, teve que lutar contra um adversário ainda mais poderoso, a falta de patrocínio.

Oswaldo Mendonça Jr, presidente da Federação Goiana de Caratê Tradicional afirma: "Se os pais dos atletas não tivessem se reunido para levantar dinheiro, estes não teriam tido condições de participar deste Campeonato Brasileiro".

Carlos Rodrigo, 15 anos, atleta da Academia *Ele e Ela*, de Goiânia, também foi medalha de ouro no Campeonato Brasileiro. Ele venceu o Kumitê masculino na categoria 14/15 anos derrotando um dos representante de São Paulo na final.

Múcio Neto, também da Academia Ele e Ela, ganhou medalha de ouro na categoria 12/13 anos do Kumitê masculino, vencendo na final a outro goiano, Joel de Souza, da Academia Dantai de Anapólis.

Neste Campeonato Brasileiro, a equipe de Goiás ficou em quarto lugar na classificação geral. No Kumitê, Goiás ganhou três medalhas de ouro, duas de prata e três de bronze; no Kata foram duas de prata e três medalhas de bronze e no Embu uma medalha de prata.

Diante destes resultados, cabe perguntar como foi possível, sem nenhum patrocínio, conseguir tantas medalhas? "Somente com muito trabalho, esforço e dedicação, por parte dos atletas, é possível superar tantas dificuldades", ressaltou Oswaldo Mendonça Jr.

Mas será que os atletas das outras federações também não têm estas qualidades? "É claro que sim! O que está fazendo a diferença entre o caratê goiano e o dos demais Estados é a extrema organização e seriedade com a qual estamos administrando a federação".

O calendário elaborado pela Federação Goiana de Caratê Tradicional permite aos atletas competirem, pelo menos uma vez por mês, numa espécie de Circuito Goiano. Além disso, a Federação Goiana está desenvolvendo um projeto de massificação do esporte no interior do Estado.

O 4º Campeonato Brasileiro de Caratê Tradicional se realizou no último dia 23, em Cuiabá, Mato Grosso.



Nilcynéia, à frente, derrotou a campeã mundial juvenil de caratê

Sul-Americano de Artes Marciais é em Rio Verde

O 1º Campeonato Sul-Americano de Artes Marciais será realizado no próximo final de semana em Rio Verde (Clube Dona Gercina), em meio às comemorações do 147º aniversário da cidade.

Os melhores lutadores do Brasil, Argentina e Paraguai já confirmaram presença e estarão competindo em busca da medalha de ouro e do título de campeão Sul-Americano. O mestre Darci de Freitas, argentino radicado em Goiânia, é um dos grandes favoritos ao título na categoria faixa preta Grand Champion. Darci de Freitas tem um currículo de conquistas internacionais invejável. Ele já foi bicampeão mundial (1991/1993) e hexacampeão Sul-Americano de Hapkido, além de ter vencido três importantes torneios do circuito internacional.



Darci vai tentar o título na Grande Champion

Este Sul-Americano contará com a participação de aproximadamente 200 atletas, que serão divididos em cinco modalidades (Full Contact, Kung-Fu, Caratê-do, Taekwondo e Hapkido) de acordo com: sexo, peso e idade. A competição será regida pelas normas de pontuação internacional Wuko. As inscrições (R$ 20,00) poderão ser feitas no dia e no local do evento. O patrocínio desta competição é da Prefeitura de Rio Verde. Maiores informações: Av. Goiás esq. c/ a Rua 3 (fundos), Goiânia. **(André Franco)**

Governador lança hoje o Meeting de Ciclismo

Será lançado oficialmente hoje o 1º Meeting Internacional de Ciclismo de Goiás. A solenidade de lançamento acontece a partir das 20h, no Papillon Hotel e contará com as presenças do governador Maguito Vilela e do secretário de Esportes e Lazer, Ricardo Yano.

Na oportunidade será apresentado um documentário sobre o evento e também sobre as principais provas ciclísticas mundiais, além da assinatura dos contratos entre patrocinadores e organizadores do meeting.

A competição trará a Goiânia grandes nomes do ciclismo internacional e será realizada no anel externo da Praça Cívica, no dia 20 de agosto. Serão percorridos 77 quilômetros, ou seja, 70 voltas em torno da praça.

Cerca de 1.100 ciclistas devem participar do meeting, que trará ao Brasil competidores de todos os países da América do Sul, além de vários campeões europeus.

Seleção de futsal está se preparando

A seleção goiana de futsal está treinando intensivamente desde maio para o Zonal do Campeonato Brasileiro que se realizará de 28 de setembro a 5 de outubro, em Rio Verde, Goiás.

Além dos treinamentos, a seleção goiana tem feito vários amistosos, em busca de um melhor entrosamento. Goiás já enfrentou vários adversários, dentre eles, a seleção brasileira em duas oportunidades.

Alguns dos jogadores convocados pelo técnico Paulo Ventura são: Juninho e Rodrigo (goleiros); Glaucio, Domenico e Arroz (fixos); Gilmarzinho, Paulo Vilela, Sandrinho, Otacílio, Adamo e Beto (alas); Marcelo, Tiãozinho, Gustavo e Pantera (pivôs).

Participarão do Zonal em Rio Verde, seis seleções: Rio de Janeiro, Paraná, Pará, Goiás, Tocantins e Roraima.

As duas primeiras colocadas disputarão a final, em Porto Alegre, a partir de 8 de outubro, juntamente com as outras cinco seleções que se classificarem nos outros Zonais, além do Ceará, atual Campeão Brasileiro de Futsal.

Para Bento Vieira, auxiliar técnico da seleção goiana, o Zonal em Rio Verde será equilibrado, mas as duas vagas deverão ser disputadas mesmo, por três Estados: Rio de Janeiro, Paraná e Goiás. **(André Franco)**

Titulares do vôlei se reapresentam à seleção

RIO (AE) — Depois da primeira semana de treinamento com o grupo que vai disputar o USA Centennial Cup, em Atlanta, entre os dias 15 e 19, com apenas dois titulares da equipe campeã olímpica (Marcelo Negrão e Carlão), o técnico José Roberto Guimarães começou a trabalhar ontem com os outros oito jogadores que participaram da campanha da Liga Mundial. Por isso, a comissão técnica realizou treinamento diferenciado com os dois grupos, na Escola Naval, no centro da cidade. Enquanto os jogadores que se preparam para a competição nos Estados Unidos fizeram um trabalho de saque e recepção, o outro grupo realizou apenas exercícios físicos.

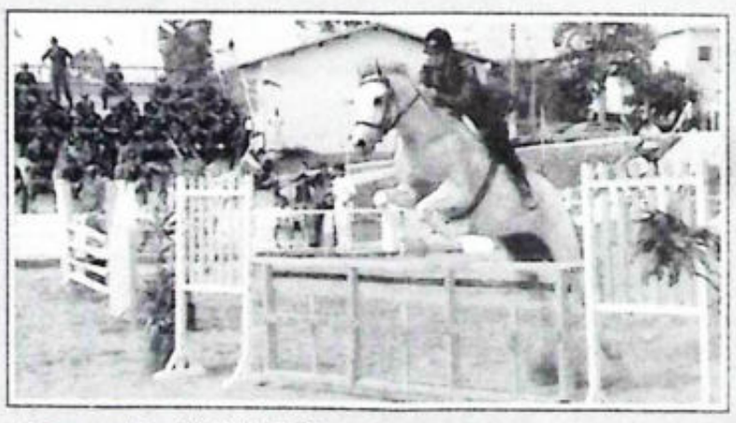
Zé Roberto acredita que o grande número de jogadores (19) não vai atrapalhar a seleção. O objetivo é observar os atletas para definir o grupo que vai disputar o Sul-Americano, em setembro, em Porto Alegre. "Treinamos assim para a Olimpíada e não vamos encontrar dificuldades", assegurou. Do grupo que viaja para o USA Centennial Cup, apenas o meio de rede Douglas não participou do treino. O jogador se apresentou com dores no joelho esquerdo e foi poupado pelo departamento médico. Ele deve voltar a treinar normalmente a partir de amanhã, e não é dúvida para enfrentar Itália, Japão e Estados Unidos, adversários da seleção, em Atlanta.

Destaque da seleção na Liga Mundial, quando foi eleito melhor saque e melhor atacante da competição, Gílson voltou a treinar com a seleção. Empolgado com o retorno à seleção, ele lamentou estar fora do torneio nos Estados Unidos.

Esporte da Prefeitura abre vagas

A partir de hoje, os interessados em praticar atividades esportivas poderão se matricular nos diversos projetos da Coordenadoria de Esporte, da Prefeitura de Goiânia. As Escolas de Iniciação Esportiva, por exemplo, estão recebendo iniciantes e confirmações de vagas nos 94 núcleos instalados em 61 bairros da cidade. "Para a matrícula, os interessados devem levar uma fotografia 3x4, Certidão de Nascimento e comprovante de que frequentam ensino regular", informa o relações públicas Donizete de Souza.

Outras opções oferecidas pela coordenadoria, que retorna suas atividades em agosto, são os projetos Caminhando com Saúde, Ruas de Lazer, Integração de Condomínios, Regar, Sementinha e Apoio do Esporte Especializado. Cada um possui características diferentes e atende a clientelas variadas, como os que praticam exercícios ao ar livre, idosos e internos em creches. As aulas devem se iniciar no dia 7 de agosto.



O capitão PM Júlio F. Mota foi o grande campeão do Torneio Hípico - Troféu Governador Maguito Vilela, disputado neste final de semana em Goiânia. O capitão foi o campeão das Séries Principal e também da Série Preliminar. A competição fez parte do encerramento das comemorações do aniversário de 137 anos da Polícia Militar de Goiás.

A prova que foi realizada no sábado e domingo pela manhã, no Regimento de Cavalaria Montada, situado no Setor Vila Nova, contou com a participação de competidores de Goiânia e também do Distrito Federal. Além de vencer nas Séries Principal e Preliminar, o capitão Júlio ficou ainda com o segundo lugar na Série Preliminar, montando em outro animal. Na Série iniciantes, o vencedor foi o tenente PM Maxwel. Um bom público assistiu às disputas. **(A.R.G.)**

❒ GP Anápolis

Cerca de 100 atletas disputaram no último final de semana o GP Cidade de Anápolis de Ciclismo, que fez parte das comemorações do aniversário do município. Tony Magalhães foi o vencedor na categoria principal, enquanto Pedro Romero ganhou entre os aspirantes. Na júnior a vitória foi de Gilberto Garcia, sendo que João Natal dominou a categoria estreantes.

Alessandra Cecílio ganhou entre as mulheres. Nas categorias mountain bike, Francisco Brito chegou em primeiro entre os competidores com menos de 18 anos e Tobias Rogane venceu a prova para os maiores de 18 anos.

Kart goiano se dá mal em Campo Grande

Os pilotos goianos que disputaram o Campeonato Brasileiro de Kart no último final de semana, em Campo Grande/MS, não conseguiram bons resultados. Dos seis competidores, nenhum chegou entre os primeiros. A melhor colocação foi de Hélio Bastos (Queijoleit), que foi o 10º classificado na categoria novatos. Tony Saraiva (Açúcar Disa) foi o 11º na mesma categoria.

Dos pilotos que competiram na graduados o desempenho foi ainda pior. Vítor Passaglia (Freios Bendix) rodou nas duas baterias, enquanto Vanderlan Alcântara (Vascafé) bateu e abandonou. Rafael Costa (Perfipar) quebrou o equipamento e também não concluiu a prova. Frederico Steger (Queijoleit/Discatel) sofreu acidente no treino de classificação e não conseguiu vaga no grid das baterias oficiais.

COLUNA — Rubens Barrichello

Ar puro da floresta

Eu dormi muito bem no domingo. Achei que foi um dia bom. Isso não quer dizer que eu não fiquei chateado pra chuchu com a quebra do meu carro. Era um terceiro lugar batalhado na pista, sem pensar em contar com a sorte ou não. Acho que fiz bem a minha parte e não coloco culpa em ninguém por termos perdido um pódio quase certo. Naquele calor era lógico que muita gente ia ficar no meio do caminho. E eu fui um deles.

Depois de uma sexta-feira frustrante, aí sim faltou sorte porque não pude andar na hora em que a pista estava boa — meu motor quebrou na nona volta —, o resultado do final de semana foi bom. Fizemos uma boa presença em Hockeinheim. Pudemos agir como uma equipe grande, tiramos asa para o carro ficar menos carregado e mais solto nas retas. Nessa hora ter um motor forte ajudou bastante. E aí, Eddie Jordan está de parabéns, porque o carro a cada dia está melhor desde o GP do Canadá, quando começamos usar o novo assoalho e também pelas opções aerodinâmicas testadas de 15 em 15 dias pela equipe. Esse trabalho da equipe é que está dando condições para a Peugeot desenvolver melhor o motor que sempre foi bem quando as condições são ideais.



'Eles (McLaren) não admitem que nós podemos ganhar posições deles'

Antes da largada eu prometi para os mecânicos que não tomaria mais um stop and go por queimar a largada. Ainda brinquei com eles que só tiraria a mão da embreagem quando o comissário de linha gritasse no meu ouvido "pode largar!!!". Foi mais ou menos assim que aconteceu porque perdi duas posições de cara, para o Hakkinen e o Irvine. Fiquei p... e saí atrás do Mika. Na primeira curva coloquei o bico do meu carro ao lado e pensei: "Outra vez uma McLaren, só falta ele me jogar pra fora de novo". Para meu espanto ele tirou o carro de lado e evitou uma possível batida que poderia nos tirar da prova. Aí cresci. Hoje é meu dia, pensei. Fui atrás do Irvine, que como todos sabem, nos damos muito bem dentro do box e fora do autódromo, mas somos um corintiano e outro palmeirense na pista. Por falar nisso, sabia que o Roberto Carlos era meu amigo, mas nem tanto para chutar um pênalti fora contra o meu coringão. Obrigado amigão. Voltando à corrida, entrei no vácuo do Irvine logo depois que passei o Mika. Antes de chegar ao final da reta passei por ele com tudo. Foi mais fácil do que pensei porque ele estava com um carro igual ao meu, mas com o tanque cheio até a boca para fazer apenas um pit-stop.

Agora já estava novamente na posição onde eu achava que merecia estar, em quarto. E com uma Ferrari na minha frente. Eu estava num bom dia e meu carro correspondia. Vou mandar ver em cima do Berger, pensei comigo. Fui chegando no cara e sabia que não ia ser fácil, mas ia fazer da mesma forma que fiz com Hakkinem. De repente eu vi que ele foi penalizado por queimar a largada. Senti um misto de alegria por passar para terceiro assim fácil, e um pouco de frustração por perder a oportunidade de ver como seria a briga com a Ferrari do Berger. Eu tinha carro e estava me aproximando dele a cada volta.

Eu já era terceiro e chegou a hora do pit-stop, programado para a 14ª volta. Voltei em quinto e vi que na minha frente estava o Blundell — "outra McLaren" - pensei. Será que a vida toda eu vou ter sempre uma McLaren para brigar. Eles não conseguem admitir que nós (Jordan) podemos disputar e ganhar posições deles. Estava confortável e preparado para mais uma boa disputa. O Blundell abandonou e logo em seguida o Hakkinen parou para seu pit-stop. Desta vez vibrei, já era o terceiro outra vez e dava para garantir essa posição. De repente senti aquele ar da floresta de Hockenheim que parecia estar me fazendo bem, ficar mais forte: o motor perdeu drasticamente a potência e ouvi o mesmo barulho que ouvi na sexta-feira, quando deu problema com a válvula pneumática. Saquei que era fim de prova. Meu carro estava entre a maioria que não aquentou o calor.

Perdi a corrida, o pódio e até a possibilidade de estar brigando pela segunda posição. Tinha que voltar a pé para os boxes, uns dois quilômetros de distância. Resolvi ficar ali mesmo com os esquilos de Hockenheim e o cheiro, um misto de ar da floresta com a gasolina dos carros. Esperei acabar a corrida para pedir uma carona. O Coulthard parou para mim. Sem capacete — o que confesso foi um absurdo eu me esquecer —, sentei na lateral do carro dele e quando vi, o diabo do escocês começou a largar o pau. E eu ali sem capacete, quase caindo. Esse cara tá louco, pensei. Ele quer descontar agora o sufoco que eu dei nele na Fórmula 3. Já estava quase caindo, quando dei uma porrada no capacete dele e gritei: "Você tá louco, inglês do cacete". O "inglês do cacete" ele não entendeu, mas diminuiu bastante a velocidade.

Valeu, foi uma festa muito bonita a vitória do Schumacher, com aquele povaréu todo gritando e fazendo a maior zorra. E eu dormi bem naquela noite: eu andei, o carro andou, fizemos bonito na pista e acrescentei mais uma coisa no meu currículo — o ar puro daquela floresta incrível de Hockenheim.

Rubens Barrichello

O piloto Rubens Barrichello, da equipe Jordan de Fórmula Um, abandonou o GP da Alemanha quando estava em terceiro. Ele escreve todas as terças no Diário da Manhã.

F-Uno disputa domingo 5ª etapa em Brasília

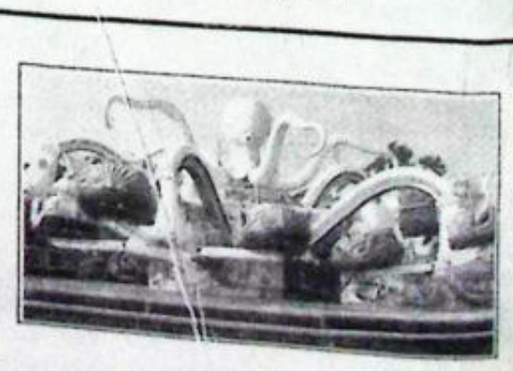
A caravana da Fórmula Uno parte amanhã para a Capital Federal, que já se agita para receber no próximo final de semana a quinta etapa da Copa Petrobrás de Fórmula Uno. A promessa é de um show de velocidade pelos 5.474 metros do Autódromo Nélson Piquet. As disputas acontecem em duas categorias - Turbo e Aspirados - e devem reunir cerca de 70 carros.

O movimento no autódromo já começa na sexta-feira, com o sorteio dos treinos livres e classificatórios. O público, num oferecimento das concessionárias Fiat de Brasília, terá livre acesso às arquibancadas, tanto no sábado como no domingo, não sendo necessária a retirada prévia de convites.

Quem parte confiante para o Planalto Central é o paulista Flávio "Nonô" Figueiredo, 23 anos, líder na Turbo. "Nunca tive resultados muito bons em Brasília, mas sempre andei bem. É uma pista que gosto e onde me sinto à vontade", comentou Nonô. A melhor colocação do piloto naquela pista foi um quarto lugar em 92, ano em que se sagrou campeão da Fórmula Uno.

Um dos fatores que mais preocupam os pilotos em Brasília é o desgaste excessivo de pneus.

SUPER PASSAPORTE
E você terá direito a brincar em todos os brinquedos
Intrépido Kamikase
Autêntica Montanha Russa
Tapete do Aladin
Preço R$ 10,00
SUPER PARK
O Parque do Futuro
A PROMOÇÃO TOTAL
Segunda à sexta desde às 17 horas - Sábado e domingo desde às 14 horas.



Policial nega agressão contra Zé Elias

Soldado da PM diz que não sabia que eram os jogadores do Corinthians que estavam brigando com os torcedores

IRÃO PRETO (AE) — O la Polícia Militar Marco Antô- o negou que tenha agredido o é Elias com golpes de casse- is do jogo entre Palmeiras e ns, domingo, em Ribeirão Pre- jogadores partiram como uns nlouquecidos pra cima de um torcedores palmeirenses que xingando e a polícia entrou no a separar a briga", garantiu ele. lo, que pertence ao 33º Bata- M de Barretos e foi convocado ando de Ribeirão para reforçar mento no Estádio Santa Cruz. se refez do susto da pancada- transformou no maior vilão do "Eu não bati em ninguém", o soldado, que tem 27 anos de tá há seis na Polícia Militar, é pai de duas meninas e, por orcedor do Corinthians. nado na Santa Casa de Barre- pequenos hematomas no braço no corpo inteiro. Varjão disse oliciais não sabiam que eram os s do Corinthians que estavam brigando. Segundo ele, os soldados estavam aguardando a saída do juiz Oscar Roberto de Godoy para escoltá-lo até via Anhanguera quando a confusão começou. "Só soubemos que eram jogadores quando eles voltaram com os cinegrafistas", afirmou ele.

Segundo testemunhas ouvidas pela Polícia Civil, os jogadores do Corinthians ficaram revoltados por estarem sendo xingados por torcedores palmeirenses e partiram para cima deles para tirar satisfação. Os soldados da PM imaginaram tratar-se de uma briga entre torcedores comuns e começaram a distribuir golpes de cassete para separar os grupos.

Os policiais ficaram furiosos por que os jogadores corintianos que correram atrás dos torcedores teriam derrubados alguns deles junto com suas motocicletas e reagiram com muita violência. A polícia pretende requisitar a fita de uma entrevista gravada pela televisão onde o jogador Ezequiel diz que ele e outros colegas correram atrás dos torcedores que estariam insultando e apedrejando o ônibus.



Foto: Valdenyra TV Bandeirantes

Os jogadores do Corinthians, apesar de reclamarem do árbitro e dos policiais, estavam descontraídos

oleiro do Corinthians dmite deixar o clube

PAULO (AE) — O goleiro , que teve excelente atuação te por 1 a 1 contra o Palmei- ingo, em Ribeirão Preto, ad- tem que pode deixar o clube nal do Campeonato Paulista. to de Ronaldo termina sába- era da decisão, e o jogador o conseguiu um entendimen- s dirigentes sobre uma possí- vação. Ele acha bem possível tar o Campeonato Brasileiro do Parque São Jorge. "Posso Flamengo, para o Japão ou lquer outro lugar", disse. depender do que for melhor n e para o clube." Hoje, o rá outra reunião com os di- para discutir o assunto. aldo garante, porém, que o rtante para ele no momento é Palmeiras. "Quero muito este sse. Sobre o local da próxima onaldo se diz indiferente. "Sou al e jogo onde os dirigentes ." O lateral-direito André San- ntanto, não acha bom se a novamente disputada no Estádio Santa Cruz, em Ribeirão Preto. "O campo é ruim e atrapalha as duas equipes", explicou. Ele disse que fica difícil jogar um belo futebol num gramado em péssimas condições.

O técnico Eduardo Amorim vai ter alguns problemas para resolver até a partida decisiva do domingo. Com a expulsão de Bernardo, que se desentendeu com Alex Alves, no último jogo, e a possibilidade de Zé Elias ficar de fora, por estar com uma luxação no braço esquerdo, o treinador terá de definir uma nova dupla para atuar na cabeça-de-área e segurar o ataque palmeirense.

Mas Eduardo prefere deixar esta definição para os treinamentos ao longo da semana. O time, que descansou ontem, se reapresenta hoje pela manhã, no Parque São Jorge. O prov-vel substituto de Bernardo ser- Ezequiel. Caso Zé Elias, com o braço imobilizado, não tenha condições de jogo, Eduardo deve optar por Marcelinho Paulista, ou deslocar André Santos para o meio, com Vítor entrando na lateral-direita.

almeiras tem dúvidas

Faltam jogadores meio-campo tra o Grêmio

oltando a pensar na Taça Li- lores da América, o Palmeiras presentou para um treino leve, à tarde, na Academia. Os ores estavam nitidamente mais ados depois do empate de do- o contra o Corinthians. O téc- Carlos Alberto Silva, entretan- eixou claro que a missão de tar o Grêmio por uma diferen- seis gols será quase impossí- le revelou que será um verda- quebra-cabeças encontrar a ação ideal para o confronto de hã à noite, no Parque Antárti-

s dúvidas de Carlos Alberto respeito a um dos setores que maior responsabilidade. Seus pais jogadores do meio-de- o de características ofensivas impossibilitados de entrar. do e Válber foram expulsos no iro jogo, em Porto Alegre, nto Edílson não foi inscrito competição.

Não tenho muitas opções", la- ou o treinador. "O elenco pode rande, mas, de um momento outro, se tornou pequeno", letou. Ele deve colocar Cafu eio-de-campo e estuda tam- a entrada de Paulo Isidoro e el Frasson.

Bem-humorado com o gol de Nílson nos descontos contra o Corinthians, o técnico palmeirense fez piadas até com sua própria situação. "Precisamos jogar bem, pois não estou muito firme no cargo depois dos 5 a 0 que tomei no lombo", brincou, dizendo que levou goleada semelhante apenas uma vez na vida - quando foi derrotado por 4 a 0 para o Chile, quando dirigia a seleção brasileira na Copa América de 87. "Mas pelo menos não levei tapas do Luís Felipe, como certas pessoas", ironizou, referindo-se a Wanderley Luxemburgo.

O lateral-esquerdo Roberto Carlos levou uma pancada na coxa esquerda durante o último jogo e é dúvida. Assim como o goleiro Veloso, que já está treinando. "Veloso retirou os pontos da mão e precisa readquirir confiança para poder disputar todas as bolas", disse o médico do clube, Marco Antônio Ambrósio.

Todo o time afastava a hipótese de uma nova guerra contra o Grêmio. Porém, a diretoria do clube não esqueceu o ocorrido no Estádio Olímpico e deve entrar hoje com um pedido para que a Confederação Sul-Americana puna o goleiro Danrley pela agressão fora de campo sobre Válber. O Palmeiras pediu as imagens televisivas para servir como prova.

Baderneiros

30

É a quantidade de integrantes da Gaviões da Fiel detidos este ano em jogos paulistas

Grêmio está escalado para jogar amanhã

PORTO ALEGRE (AE) — O Grêmio garantiu a sua vaga na final da campeonato Gaúcho, contra o Internacional, depois de vencer o Juventude no tempo normal por 2 a 0 e a prorrogação pelo mesmo escore. O Internacional, por sua vez, confirmou sua participação na final goleando de 4 a 0 o São Luiz, no Beira Rio. A vantagem de dois pontos conseguida pelo Grêmio (60 a 58) garantiu uma segunda partida para a decisão, no estádio Olímpico no dia 13. O primeiro jogo será no dia 06.

A vitória contra o Juventude animou os dirigentes e a comissão técnica, porém não muda a decisão tomada pelo clube no começo do ano de usar um time misto no gauchão, priorizando a Copa Libertadores da América. Para enfrentar o Palmeiras amanhã em São Paulo Luiz Felipe já definiu a equipe. Joga com Danrlei; Arce, Rivarola, Scheidt e Roger; Adilson, Goiano, Arilson e Carlos Miguel; Paulo Nunes e Jardel. Luiz Felipe não poderá substituir Danrlei pois Murilo, o goleiro reserva inscrito para a Copa Libertadores, está com a mão machucada.

O treinador gremista ainda não definiu o time que usará nas duas partidas da decisão do regional. Ele explicou que dependerá do resultado contra o Palmeiras na Libertadores. O Grêmio poderá perder para o Palmeiras de 4 a 0 e, ainda assim estará nas finais.

Nas duas partidas decisivas do Campeonato Gaúcho não vale retrospecto, saldo de gols ou gol qualificado. Começa tudo do zero e, em caso de igualdade de pontos, haverá uma prorrogação de 30 minutos. Se persistir o empate, a decisão será por cobrança de pênaltis.

Japoneses querem que CBF libere jogadores

RIO (AE) - Os clubes do Japão que tiveram jogadores convocados para a seleção brasileira, com exceção do Shimizu S-Pulse, do zagueiro Ronaldão, e do Cerezo Osaka, do goleiro Gilmar, enviaram um fax ontem à CBF no qual pedem a liberação dos atletas para o amistoso na Coréia, dia 12. O Kashima Antlers, de Jorginho e Leonardo, o Yokohama Flugels, de César Sampaio e de Zinho, e o Jubilo Iwata, de Dunga, alegam que têm compromissos importantes e que não podem ficar sem seus jogadores na J-League.

A comissão técnica da seleção brasileira anunciou que não vai abrir mão dos jogadores para os dois amistosos, dia 9, em Tóquio, contra a seleção japonesa, e dia 12, em Seul, contra a seleção coreana. A liberação dos atletas criaria um grande problema para o técnico Zagalo e para a CBF, que ficaria sem quatro campeões do mundo e teriam dificuldades para armar a equipe e manter a cota de pagamento. A CBF pode contar com os jogadores no máximo em sete amistosos por ano. Este limite ainda não foi atingido, segundo o supervisor Américo Faria. A seleção brasileira embarca amanhã à noite para a excursão. O retorno ao Brasil está marcado para o dia 12, após o jogo, com chegada prevista para o dia 14.



O jogador Túlio, do Botafogo e da Seleção Brasileira, recebeu no último sábado a medalha Tiradentes das mãos do governador Maguito Vilela e do coronel Jorge Vieira, comandante da Polícia Militar do Estado de Goiás. O atacante foi agraciado por ser um goiano de destaque a nível nacional e que tão bem representa o Estado perante o resto do País.

Duatlon Lobão Serigrafia será sábado

No próximo sábado acontece, no Swim Center, o Circuito Duatlon Lobão Serigrafia, que valerá também pela 4ª Etapa do Campeonato Goiano de Duatlon Aquático. A competição, que terá provas de natação e corrida à pé, deverá contar com a participação de 50 competidores.

As inscrições poderão ser feitas até sexta-feira na New Bike, no fone 281-2805 ou na Union Têxtil, pelo fone 285-1027. As provas serão divididas nas categorias adulto, júnior e infantil. Os competidores da categoria adulto e júnior irão nadar 500 metros e correrão 3km a pé, enquanto que os da categoria infantil nadarão 300 metros e correrão 1km.

A prova terá o patrocínio de Lobão Serigrafia, Fritz e Union Têxtil. O apoio é da Água Iza, Zero-In, Tropicale Frutas, Mil Esportes e Corpo de Bombeiros. As provas serão disputadas no Swim Center, na Rua T-38 nº 1.577, Setor Serrinha. **(A.R.G.)**

Jogos do Sesi movimentam os funcionários

Começam a ser realizados amanhã os 3ºs Jogos da Integração do Sesi. A competição, aberta aos funcionários do Sesi/GO, será finalizada no dia 6 de setembro e teve as inscrições encerradas no dia 26 de julho.

Os jogos têm como finalidade principal integrar os funcionários de diversas áreas do Sesi/GO, além de valorizar este funcionário. A competição terá provas de futebol de campo, truco (masculino e feminino), sinuca, dama, (masculino/feminino/misto), futebol de salão feminino, voleibol (masculino/duplas) e voleibol feminino. Dos jogos estarão participando trabalhadores, prestadores de serviços que atuam nas unidades sesianas, estagiários e pessoas vinculadas ao setor educacional pertencentes à Secretaria de Educação e Cultura. Os três primeiros lugares receberão como premiação troféus e medalhas.

Campeonato da Vila Nova faz final domingo

Casarão/Sampa e XV Meiapontense empataram em 1 a 1 o primeiro jogo da final do Campeonato da Vila Nova de Futebol de Várzea. Os dois times voltam a se enfrentar no próximo domingo na partida decisiva. O XV Meiapontense joga por um empate no tempo normal e outro na prorrogação para ficar com o título.

Inscrições — Já estão abertas as inscrições para o Campeonato de Futebol de Campo do Clube Balneário Meia Ponte. A competição terá oito times e os jogos serão sábado à tarde e domingo pela manhã. Os interessados devem procurar a sede da Asfago - Associação de Futebol Amador de Goiás, no Estádio Olímpico. No mesmo local, continuam abertas as inscrições para a Copa Campestre de Futebol Amador, competição que chega ao seu terceiro ano.

PROMOÇÃO RELÂMPAGO 3X SEM JUROS

Pode acampar, a Casa Bahia garante o menor preço à vista

Cheques para:
14/08/95
21/08/95
28/08/95

Conheça nossa seção de armas! Os menores preço e a menor taxa de juros do mercado. Todo estoque

Canadense	2 pessoas	76,00
Canadense	3 pessoas	100,00
Canadense	5 pessoas	135,00
Iglú	3 pessoas	180,00
Iglú	4 pessoas	140,00
Iglú	5 pessoas	180,00
Estrutural	5 pessoas	250,00
Estrutura	6 pessoas	280,00
Esttutural	7 pessoas	315,00

Promoção válida até 18/08/95

=CASA BAHIA=

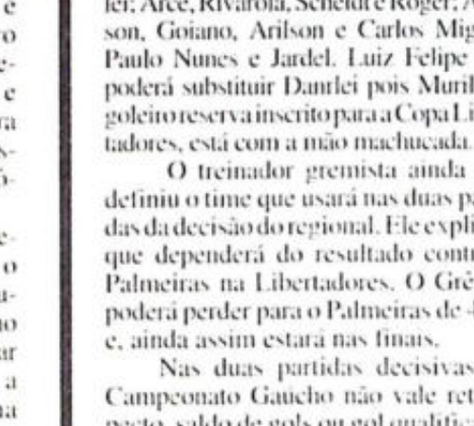
Praça C 171 nº 131 - Nova Suiça - Fones: 259-1721 / 259-1728

ÃO PERCA OS 2 MAIORES SHOWS DO ANO!!

NA MAIS BONITA FESTA UNTRY DO BRASIL

COWBOY DO ASFALTO

4ª RODEIO SHOW — GOIÂNIA — FLAMBOYANT



INGRESSOS: R$ 10,00

Leandro & Leonardo
DIA 1º DE AGOSTO
21h. no Flamboyant



Chitãozinho & Xororó
DIA 02 DE AGOSTO
21h. no Flamboyant

E DE 03 A 06 DE AGOSTO:
- Montarias em cavalos e touros com os melhores peões do Brasil (nível internacional)
- Grandes atrações de abertura
- Provas de laço em dupla
- Provas de laço em bezerros
- Provas de Bulldog
- Provas de tambor

PATROCÍNIO: CHEVROLET ANDANDO NA FRENTE — ASFALTO

REALIZAÇÃO: ARAGUAIA — BEG — FLAMBOYANT O Shopping de Goiás — OS BANDEIRANTES

POSTOS DE VENDA:
CICAL - JORLAN - CCA (AV.PIO XII) - LEILORAÇA - DISCOTECA 2001
SMITH BROTHERS - BRAUNA (AV. PORTUGAL) - FLAMBOYANT
POSTO TEXACO (RICARDO PARANHOS)

João Paulo é o novo reforço do Goiás

Além da contratação do atacante, clube acerta a vinda do treinador de goleiros Marco Antônio. Mais reforços virã

Áulus Rincon Godinho

O Goiás anunciou ontem mais uma contratação de jogadores para a disputa do Campeonato Brasileiro. O atacante João Paulo, de 31 anos, que já jogou no Guarani/SP e na Seleção Brasileira chega hoje a Goiânia e começa a treinar amanhã. Também foi anunciada ontem a contratação do treinador de goleiros Marco Antônio Leme, ex-Portuguesa de Desportos/SP. Ontem, o goleiro Clemer, contratado na semana passada, treinou pela primeira vez com a equipe.

João Paulo, que já jogou no Guarani de São Paulo, no Bari da Itália, no Vasco da Gama do Rio de Janeiro e na Ponte Preta, de Campinas, já passou pelo futebol goiano em outra ocasião, quando esteve emprestado durante três meses para a Anapolina. O atacante acumula em seu currículo os títulos de vice-campeão paulista em 1986, 87 e 88 pelo Guarani; vice-campeão brasileiro, em 1987, também pelo Guarani, e campeão Panamericano na Seleção Brasileira.

O outro contratado, o treinador de goleiros Marco Antônio Leme, de 37 anos, que já foi atleta da Portuguesa de Desportos no período de 1978 a 1982, também deve se apresentar hoje à equipe esmeraldina. Como treinador de goleiros ele já trabalhou no Mogi Mirim, São Paulo, Santo André, XV de Piracicaba e Rio Branco, onde estava trabalhando atualmente.

Ontem a equipe treinou na chácara do clube. O goleiro Clemer, contratado na sexta-feira e que chegou sábado à noite à cidade, também treinou e conversou bastante com o preparador físico, Pedro Pires, que lhe passou algumas instruções. Hoje às 16h, o Goiás joga amistosamente com o time do Edson Automóveis na chácara, no Parque Anhanguera. O time da Edson Automóveis, que está invicto ha 22 partidas e é formado basicamente por jogadores profissionais, promete uma grande partida hoje.

Novos reforços — Também hoje devem ser anunciados o nome de mais dois reforços para a equipe. Ontem, pela manhã, cogitava-se a contratação do atacante Gaúcho, que atualmente está na Ponte Preta/SP, mas até o final da tarde ninguém havia confirmado a informação.



Foto: J. Estrigadas

O goleiro Clemer foi bastante exigido no seu primeiro dia de treinamento com a camisa do Goiás

Perfil



Nome: Sérgio Donizete Luiz
Apelido: João Paulo
Posição: meio-campista
Idade: 31 anos
Estado civil: casado
Naturalidade: Campinas (SP)
Onde atuou: Guarani, Anapolina, Bari (da Itália), Vasco da Gama, Ponte Preta e Seleção Brasileira.
Títulos: campeão pré-olímpico (1980); vice-campeão brasileiro pelo Guarani (1987); vice-campeão paulista (1986/87/88) pelo Guarani.

Time do Vila Nova terá mudanças para a decisão

O time do Vila Nova terá duas modificações para a decisão de amanhã, no Mozart Veloso do Carmo, contra o Rio Verde. Edmílson será o substituto de Rôni, que foi expulso contra o Anápolis, e Tim pode entrar no lugar de Rubinho, punido com o terceiro cartão amarelo. O anúncio foi feito pelo técnico Paulo César. Ele destacou que o Vila vai enfrentar o Rio Verde com o objetivo de vitória. Por esta razão, vai entrar com uma formação mais ofensiva.

Para utilizar o meia Tim, o treinador depende do departamento médico. O médico Rômulo Peixoto informou que vai fazer uma avaliação criteriosa hoje pela manhã no jogador, que não participou do último jogo por estar sentindo dores musculares generalizadas. "O Tim não sente mais essas dores na coxa. Acho que ele terá condições de atuar", antecipou Rômulo Peixoto. Porém, ele fez questão de ressaltar que a decisão maior de jogar cabe ao jogador.

Caso Tim não venha a reunir condições, Paulo César adiantou que Fabinho será o subtituto de Rubinho. O treinador, entretanto, espera contar com o meio-campista, pois é sua intenção escalar uma formação ofensiva para conquistar a vitória diante do Rio Verde.

Paulo César lamentou a derrota para o Anápolis. Ele criticou a atuação do árbitro Dario Souza Campos. Segundo o treinador, além de ter expulsado o atacante Rôni de forma injusta, o juiz investiu algumas faltas. Paulo César, porém, lembrou que a sua equipe não fez uma boa apresentação diante do Anápolis. "O time foi lento, principalmente no segundo tempo", afirmou, garantindo que o Vila vai conseguir a sua classificação.

O ponta Cacá, melhor jogador colorado na partida contra o Anápolis, lembrou que o Vila Nova sempre deixou para decidir a sua situação na última hora. "Foi assim contra o Goiatuba na primeira fase; foi assim contra o América na segunda fase; e foi assim contra o Goiás na terceira fase", recordou o atacante. "Portanto, não será diferente contra o Rio Verde", acredita.



Foto: Edilson Cândido

Tim pode ser a principal novidade do Vila para o jogo de amanhã

Hoje pela manhã está programado treino técnico-tático no Onésio Brasileiro Alvarenga. No período da tarde, acontece coletito apronto, quando Paulo César confirma o time com Enival, Rubens Carlos, Wesley, Marcelo e Emerson; Kesley, Tim e Gilvan; Rôni, Luciano e Cacá. Ontem, cada jogador recebeu 350 reais pela vitória diante do Crac. **(Edivaldo Barbosa)**

Frei volta e Luiz Cláudio é desfalque

O time do Rio Verde recebeu ontem a notícia que o Crac se dispôs a dar um prêmio caso a equipe consiga uma vitória no jogo de amanhã contra o Vila Nova, em Rio Verde. Depois de vencer no domingo o Crac por 3 a 1, o Rio Verde, que já não tem chances de passar à fase final do Goianão, quer encerrar sua participação com uma vitória.

A equipe se reapresentou ontem à tarde e o clima entre os jogadores não podia ser melhor. Depois de saberem do prêmio oferecido pelo Crac de Catalão, os jogadores se animaram ainda mais em ganhar a partida de amanhã contra o Vila Nova. O zagueiro Frei, que não participou da partida de domingo, retorna ao time amanhã. Por outro lado, o técnico Aderbal Lana não poderá contar com o lateral-esquerda Luiz Cláudio e nem com o atacante Paulinho, que encontram-se contundidos.

Os jogadores do Rio Verde realizarão hoje de manhã, treino tático e à tarde, treinamento coletivo, quando não será definido o time que começará jogando contra o Vila Nova. **(Áulus Rincon)**

Lindomar pode deixar o Atlético



O atacante Lindomar está sendo emprestado pela equipe atleticana

Para amenizar a situação financeira do clube, o Atlético deve anunciar nas próximas horas a venda do meia Geovane e o empréstimo do atacante Lindomar. O presidente Valdivino José de Oliveira confirmou estas negociações, mas negou-se a informar qual o time que está interessado nesses jogadores. "Quando tudo estiver acertado, vamos divulgar", resumiu-se a dizer o dirigente rubro-negro, não confirmando e nem desmentindo que o Mogi Mirim, time do interior de São Paulo, esteja pretendendo levar Geovane e Lindomar.

Valdivino de Oliveira lembrou que o Atlético está carente de recursos financeiros e a única saída é negociar seus jogadores. O dirigente destacou que não vai colocar obstáculos na negociação de nenhum atleta.

Ele, entretanto, garantiu que o Atlético terá uma equipe forte para a disputa do Campeonato Brasileiro da série C, que começa no final de agosto. Valdivino lembrou que o clube possui uma boa base e, por esta razão, pode mesclar jogadores mais experientes com os que estão subindo agora.

Com o objetivo de levantar fundos e, ao mesmo tempo, manter o ritmo da equipe, o Atlético fará uma excursão a partir desta quinta-feira pelo norte goiano e no Estado do Tocantins. Na quinta, o time vai enfrentar o Porangatu. No sábado, joga em Araguaína e, no domingo, se apresenta em Paraíso do Norte, contra o Intercap, campeão tocantinense. **(Edivaldo Barbosa)**

Classificado, o time do Anápol poupa jogadore

Classificado para a decisão do Campeonato Goiano, o Anápolis já pensa nos jogos finais. Por isso o técnico Roberval Davino confirmou ontem que vai poupar os jogadores que estão com dois cartões amarelos no jogo de amanhã contra o Crac. O terceiro cartão tiraria esses jogadores da primeira partida da disputa do título.

Os que serão afastados do time por isso são o zagueiro Deleone, o meia Otávio e o atacante Aélson. Esse último, aliás, era o mais festejado no clube ontem, pois marcou os dois gols que garantiram a virada sobre o Vila Nova no último domingo e a consequente classificação antecipada para a final.

Aélson, no entanto, não é titular no time do técnico Roberval Davino. O jogador tem entrado constantemente, mas apenas quando um dos titulares do ataque, ou meio-campo, está impossibilitado de atuar. Ele é o que se pode chamar de r luxo, pois já marcou oito gols no nato.

O técnico Roberval Davino v no lugar do zagueiro Deleone Luciano, enquanto para a vaga d ele tem duas opções: uma mais d que seria a simples entrada de An outra mais ofensiva, com Robson no ataque pela esquerda e o Sabino e Zé Renato para o meio-

Mesmo classificado, os jogad admitem facilitar a partida para o depende da vitória para contin chances de classificação, além de time de Catalão precisa que o R derrote o Vila Nova.

Hoje o time realiza o único visando o jogo de amanhã e o Roberval Davino deve confirmar ções devido aos cartões amarelo

Crac vai pagar para Rio Verde vencer Vil

O Crac vai oferecer uma premiação para o Rio Verde vencer o Vila Nova amanhã, no Mozart Veloso do Carmo, em Rio Verde. A informação foi prestada ontem pelo presidente catalano, José Borges. Ele, apesar de achar a situação da sua equipe complicada na tabela de classificação, acredita que o Crac disputará o título do Campeonato Goiano com o Anápolis. Para conseguir este objetivo, o Crac precisa vencer o tricolor também nesta quarta-feira, em Catalão, e torcer para que o Rio Verde derrote o Vila.

José Borges não confirmou a quantia que será paga aos jogadores rioverdenses. Porém, garantiu que será maior que a oferecida pelo Anápolis, que pagou 12 mil reais para que o Rio Verde vencesse o Crac, no último domingo. "Vamos entrar em contato com o Rio Verde nesta terça-feira para negociar o valor", destacou o presidente catalano, lamentando que a derrota do último domingo não estava nos planos da sua equipe.

Ontem à tarde, José Borg niu com jogadores e a comiss durante uma hora e pediu mu nho na partida de amanhã. Pa dente do Crac, o time precisa parte. Ou seja, vencer o A qualquer custo. "Temos que tradição de não perder para lis", acentuou o dirigente.

O técnico Amado tamb muito empenho aos jogadores o grupo precisa continuar al esperança. Amado, para o co de amanhã, poderá contar co Eduardo Almeida. O jogador rado de uma contusão no om voltar à condição de titular.

Em contrapartida, o técni pode ter o desfalque o zagueir do. O jogador voltou a sentir no tornozelo e passa, porta dúvida, mas ele afirmou qu jogar. Hoje à tarde está p coletivo, no Genervino da quando Amado divulga a es time. **(Edivaldo Barbosa)**

Estádio de Aparecid será inaugurado sex

Será na próxima sexta-feira, com a presença do governador Maguito Vilela, e com a programação prevendo uma bonita festa, a inauguração do Estádio Municipal Annibal Batista de Toledo, da cidade de Aparecida de Goiânia. As solenidades terão início às 16h30 e se estenderão até a noite, inaugurando também o sistema de iluminação do estádio. Ele foi construído pela Empresa Estadual de Obras Públicas - Emop - com estruturas modernas.

O programa de inauguração prevê a realização de três partidas de futebol, um (feminino) entre a Seleção Aparecidense e o Goiânia Esporte Clube, e duas (masculino) entre a Seleção Aparecidense e as Feras do Kajuru e o jogo principal entre a Associação Atlética Aparecidense e o time do Goiás Esporte Clube, que se prepara para participar do Campeonato Brasileiro da Primeira Divisão. Várias autoridades do esporte e da política já confirmaram presença na festa de inauguração, que contará com presença da Banda de Música da Polícia Militar do Estado de Goiás.

O Estádio Annibal Batista de Tole- do tem capacidade para 8.50 sentadas comodamente, é três cabines para a imprensa, lanchonetes, seis sanitários (sendo dois para autoridade vestiários, incluindo o dos ár mado do tipo cuiabano, pista mo em torno do gramado, to da com pedrisco, cobertura c dade para 1.500 pessoas, u interna e fora do alambrado, com estacionamento para a autoridades, com capacidad veículos na parte interna, e te enfermarias e um almoxarif

A iluminação é feita atrav tro torres e um total de 40 l cada uma com capacidade watts, perfazendo um total watts. Concluído na gestão Norberto Teixeira, o Estário de Aparecida de Goiânia é a do por Josias Oliveira Lill como coordenador de Esport Nunes de Meira, auxiliado Cesar de Toledo, Francisco e Wanderley José Dutra.

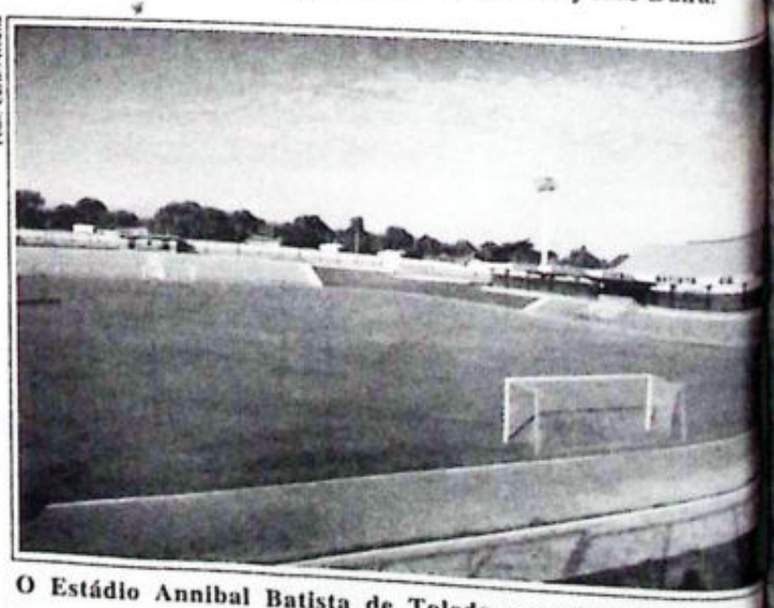


Foto: Carlos Rocha

O Estádio Annibal Batista de Toledo possui estruturas m

39ª Cofem — A equipe do Calcário Costa foi a campeã ge Cofem - Comissão de Festa do Estudante Mineirense. Os jog disputados no Ginásio Antônio Carlos Paniago e o Colégio José de A com o vice-campeonato.

As partidas finais apresentaram os seguintes resultados: Águia x 2 Refrirrepe (futsal mirim), Calcário Costa 5 x 0 Mengão (futsa Calcário Costa 5 x 4 Cachaçamba (futsal juvenil), Citros 11 x 7 Em (futsal adulto,) Bancários/Jataí 2 x 0 Hípica (Vôlei feminino), Cl Gercina 2 x 0 José de Assis (vôlei masculino), José de Assis 9 x 6 P (handebol feminino) e Escolinha de Iniciação 23 x 22 Colégio Ed

Os problemas com a memória do micro

A memória do computador é responsável pelas dificuldades de instalação de softwares e games. Saiba como evitar isto

Não é difícil ver um usuário de PC esperado por não conseguir rodar simples joguinho. Isto acontece mo quando ele tem em casa um roso Pentium de 100 megaHertz Iz) com CD-ROM de quádrupla cidade, 16 megabytes (MB) de nória RAM e um disco rígido enor- Todo esse maquinário fica impo- e diante do gerenciador do sistema, se chama DOS e trabalha com uma nória limitada.

Ultrapassado, o DOS recebe pro- nas que foram desenvolvidos sem padrão de memória. Cada progra- usa um tipo próprio. Alguns sof- res exigem memória baixa, outros ram a memória alta e ainda há os preferem a memória estendida. a o usuário que não sabe nem quer minar complexos comandos de con- uração, a tradicional mensagem de falta tal memória é torturante.

"A principal reclamação que chega nosso suporte envolve problemas alta de memória", revela o supervi- de treinamento e avaliação da Bra- V. Schultz. A Brasoft é uma das cipais distribuidoras de softwares Brasil, entre eles muitos games, os cipais devoradores de memória. ultz cita os dois programas campe- de queixas: World Circuit e F15 III ke.

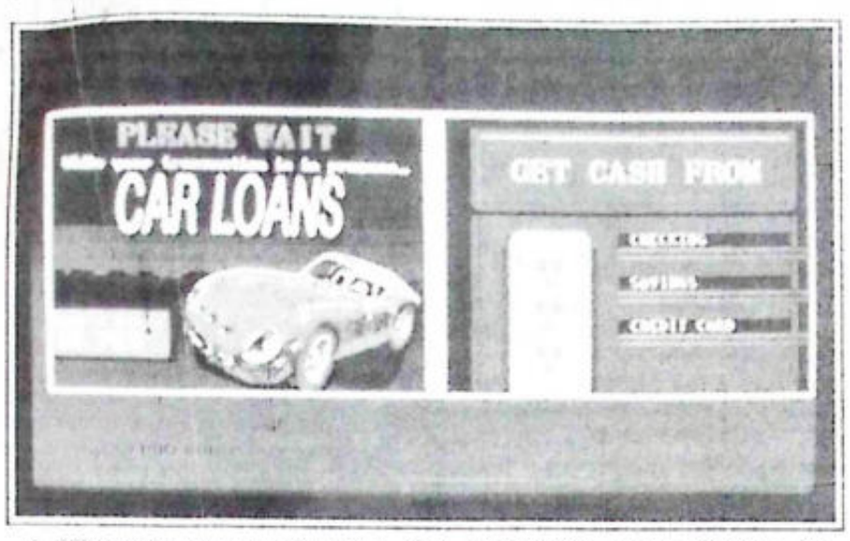
Para se ter um idéia do consumo de nória, a memória base do DOS a glossário) trabalha com até 640K lobytes) e o World Circuit exige K. Isso não significa que o progra- ficará lento ou coisa parecida. Ele plesmente não roda.

Atalhos

A Microsoft promete aposentar o S com o Windows 95 e resolver s problemas. Enquanto ele não ga e não comprova que é capaz de izar tal feito, há maneiras de rodar narra aquele programa que insiste contrariar o usuário.

Schultz afirma que o brasileiro não uito partidário da leitura de manu- Vai logo instalando o software. os quase todos os manuais há dicas configurações no caso da falta de nória." Essas dicas normalmente nam a fazer um disco de boot (veja sário) apropriado para rodar o pro- na. Alguns jogos mais recentes, o Dark Forces e Full Throttle, cri- eles mesmos o disco a partir de uma ra da configuração do micro, es- endo a melhor maneira de liberar nória. "Mas isso só vem sendo utili- em jogos desde março", diz.

Há outra alternativa: o gerenciador memória. O próprio DOS possui gerenciador chamado Memmaker, reconfigura a máquina automati-



A Microsoft promete solucionar estas dificuldades com o Windows 95

camente para rodar determinados programas. Não é nenhuma maravilha, mas pode ajudar em alguns casos. Detalhe: o Memmaker só está disponível a partir da versão 6.0 do DOS.

Segundo Schultz, o melhor gerenciador de memória no mercado é o Qemm, da Quarter Deck. "Ele consegue liberar bastante memória, o suficiente para rodar a maioria dos softwares", garante. Esses gerenciadores funcionam no modo automático ou personalizado. Se você não domina conceitos de configuração é bom não arriscar no modo personalizado.

Schultz insiste em afirmar que a culpa não é do fabricante do software, mas da falta de um padrão para DOS. Ele garante, contudo, que para todo tipo de problema há uma solução. Para a guerra contra a memória o usuário precisa estar munido de um disco de boot, de um gerenciador de memória e, principalmente, ler as dicas do fabricante nos manuais.

Programas deixam rastros e invadem áreas do Windows

Os games e outros softwares que apresentam dificuldades para rodar na memória do DOS não migram para o Windows porque encontram outra barreira: mais uma vez, a memória. É até possível converter alguns softwares, mas eles ficam muito lentos porque a interface gráfica já consome muita memória. "O Windows fica aos saltos", resume o supervisor de treinamento e avaliação da Brasoft, V. Schultz.

"Os jogos conseguem uma boa definição gráfica e sonora no DOS e mantêm boa velocidade nesse sistema operacional", diz Schultz. Os problemas de instalação no Windows muito raramente são de memória.

Na verdade, o principal empecilho está na desinstalação. Boa parte dos programas deixa rastros nos sistemas de inicialização do Windows, o SYS.INI e o WIN.INI. Ou seja, às vezes, o computador começa a chamar o programa mesmo que ele já tenha sido apagado.

Na opinião de Schultz, a melhor maneira de resolver esse problema é fazer cópias (backups) dos arquivos de sistema em disquete. Se algum dia o computador enlouquecer e ficar chamando "fantasmas", basta reinstalar o sistema original de inicialização.

Casa limpa

Para esse tipo de problema algumas pessoas recomendam o uso dos chamados uninstalers. São programas que fazem uma leitura mais aprofundada das linhas deixadas pelo software no sistema do Windows.

Quando a pessoa faz a desinstalação do programa, ela não apaga somente os ícones e arquivos, mas também os comandos inseridos na configuração do gerenciador. Para garantir a eficácia do trabalho o Mninstaler é bom também utilizá-lo para instalar os softwares.

Schultz afirma não conhecer muitos programas eficientes desse tipo. "Eu sei que o Clean Swamp é bom, mas é complexo e o usuário precisa ter sempre o manual ao lado."

Outro problema comum que costuma travar o Windows é a incompatibilidade de linguagem. Alguns programas desenvolvidos para o Windows em inglês costumam travar quando são rodados no Windows em português.

Schultz recomenda ao usuário que entre em contato com a Microsoft. "A empresa tem programas que resolvem esse problema sem ônus para o cliente", diz. Vale lembrar que o usuário precisa ter um Windows original instalado e não uma das inúmeras versões pirateadas que rodam por aí.

CD-i chega ao País em outubro

AE — A partir de outubro chega ao mercado brasileiro um novo produto da área de multimídia. É o CD-i — compact disc interactive. Com tecnologia desenvolvida pela Philips, com a Sony, o CD-i é um sistema semelhante ao de um compact disc de áudio que vai além da reprodução de som. Ele reproduz imagens de alta definição digital com recursos de interatividade. Para isso basta um aparelho de televisão e um player, parecido com um videocassete.

Com investimento estimado em US$ 5 milhões, o CD-i entra no Brasil ainda como produto importado. O player só começa a ser fabricado no País em 96. Num primeiro momento, a Philips pretende trazer cinco mil unidades do player e pele menos 60 títulos em CD-i para testar o mercado brasileiro. Cada aparelho deve custar em torno de R$ 600. O preço de cada disco vai variar, de acordo com o título. Ente R$ 35 e R$ 100. Mas a Philips não deve ficar nesses 60 títulos. Em todo o mundo já existem mais de 500 títulos disponíveis, a maioria filmes e jogos de entretenimento. A idéia é trazer novidades todo mês.

O CD-i é uma tecnologia recente. Foi desenvolvido em 1991, a partir do conceito de CD-ROM, mídia eletrônica para ser usada em computador. No ano seguinte, o CD-i passou a ser vendido, primeiro na Europa e em seguida nos Estados Unidos. De acordo com Gilberto Canto, diretor de mídia da Philips, o CD-i oferece várias vantagens: reproduz até 74 minutos de imagens ou áudio, e mais de 200 mil palavras e é uma tecnologia compacta que permite a interatividade com alta velocidade a um custo mais acessível ao consumidor.

A Philips queria uma tecnologia mais prática do que o CD-ROM, para atingir mais consumidores, diz Gilberto Canto. Com o CD-i é possível reproduzir filmes, jogos, documentários, banco de dados, na televisão, em tela plana de 30 quadros por segundo, enquanto no CD-ROM a tela do computador comporta de 12 a 15 quadros por segundo.

Até agora foram vendidos cerca de 1 milhão de players, o aparelho que toca o CD-i, e a estimativa é de que cada consumidor tenha de sete a 10 CD-is. De acordo com Gilberto Canto, é na Europa que a nova tecnologia é mais popular. Lá, além de filmes, já existe CD-i com jogos educacionais, games, documentários sobre museus, programas institucionais.

Em dois outros grandes mercados internacionais a aceitação do CD-i está condicionada aos interesses locais. Nos EUA, o mercado é muito mais competitivo, na avaliação do executivo brasileiro. O americano não está muito ligado aos títulos culturais e educacionais como o europeu, avalia Canto. No Japão, está acontecendo um outro tipo de reação: o público gostou da idéia do CD-i, mas como lá o videolaser é mais procurado e muito barato, o japonês não aceitou a nova tecnologia multimídia. No entanto, os japoneses ficaram tão entusiasmados com a possibilidade de colocar filmes num disco compacto digital que desenvolveram uma outra tecnologia; o video-CD, um CD que só reproduz filmes, sem as características de interatividades do CD-i e com um custo mais baixo do que o videolaser.

O grande interesse do consumidor em produtos de multimídia foi um dos pontos fundamentais que levaram a Philips, empresa de origem holandesa que há mais de 70 anos está presente na área de eletrônicos no Brasil, a trazer o CD-i para o mercado brasileiro. Falar em multimídia no Brasil em 1992 era muito difícil, afirma Canto. Com o crescimento desta fatia do mercado em grande parte devido ao CD-ROM, falar em CD-i ficou mais fácil, segundo o diretor da Philips. Outro fator importante é que a aceitação deste produto em todo o mundo fez com que o preço fosse fixado num patamar acessível e, então, possível de ser lançado no Brasil.

CD-i tem qualidade de som e imagem superior à do videocassete

Depois de desenvolver o disco compacto digital de áudio e de lançar o CD-ROM, a multinacional holandesa criou um novo tipo de mídia que oferece lazer cultura. Nele é possível assistir a um filme, jogar um game ou mesmo passear pelo interior de um museu sem sair de casa. Utilizando o mesmo processo de compressão de dados em compact disc, o CD-i possibilita uma qualidade de som e imagem muito superior à do videocassete comum. Isto acontece porque é tudo digital.

Todos os filmes, ou os jogos mais conhecidos em videogame, podem ser transpostos para o CD-i. Além disso, é possível produzir programas específicos tanto para fins de treinamento profissional como vídeos culturais. O processo é basicamente o mesmo de um programa de televisão. Câmeras de vídeo profissionais, ilhas de edição, roteiros... Tudo isto pronto e editado é passado para o sistema digital.

A grande novidade do CD-i é que o consumidor deixa de ser mero espectador de filmes ou programas e passa a participar de forma interativa deles. O CD-i oferece diversos tipos de interação, desde a escolha do idioma, pois pode ser produzido com até quatro canais de áudio, até a escolha dos melhores temas do programa. O espectador pode, ainda, escolher a cor da roupa do personagem de uma história ou selecionar o músico que quer ouvir solando uma música, desde que o CD-i seja programado para isso. Num CD-i com bancos de dados o espectador pode escolher os temas que mais interessam ou até consultar uma enciclopédia eletrônica. Para isso basta utilizar um controle remoto, que vem com o player e é semelhante a um mouse de computador.

A vantagem do CD-i sobre o computador é que ele permite uma comunicação interativa de fácil operação, pois pode ser acoplado a qualquer aparelho de televisão, permitindo a participação de um maior número de pessoas. O CD-i trabalha com o conceito de televisão, que é a idéia de um programa mais familiar, que reúne pessoas, diferente do computador, onde o tamanho da tela limita a participação do usuário.

Já a diferença da reprodução de filmes em CD-i e num videocassete comum está na qualidade da imagem. A fita magnética de vídeo é feita num processo analógico, com menos possibilidade de definição do que o processo digital. Mas enquanto o videocassete oferece a possibilidade de gravação, o player do CD-i apenas reproduz imagens. É por isso que Gilberto Canto enfatiza que a presença do CD-i no mercado mundial não tem a pretensão de acabar com o videocassete. Não num primeiro momento. Qualquer tecnologia leva anos para se estabelecer no mercado, afirma o executivo. "O videocassete tem mais de 20 anos e é complicado querer substituir uma tecnologia que oferece mais títulos e é acessível, em termos de preço, ao consumidor", comenta.

Empresas preparam lançamento do produto

Algumas empresas brasileiras que atuam na área de comunicação já começam a se preparar para o lançamento de títulos em CD-i. Uma delas é a GTEC. Com sede em São Paulo, a GTEC é uma empresa especializada em videocomunicação. Desde a produção de comerciais e programas de televisão, como o "Pequenas Empresas, Grandes Negócios", exibido aos domingos pela Rede Globo, até a produção de vídeos empresariais e computação gráfica.

Segundo Antônio Carlos Franchine, diretor da GTEC, a empresa foi a primeira a trazer a tecnologia desenvolvida pela Philips para o Brasil, em 1994. A GTEC tem, hoje, condições técnicas de produzir CD-is empresariais, programas educacionais ou de treinamento técnico, da produção até a reprodução.

Para Franchine, o CD-i é uma grande ferramenta de comunicação, principalmente nas áreas de vendas ou de treinamento. Se você pretende fazer um programa de treinamento em CD-i essa tecnologia oferece recursos para escolher linguagens diferentes para atingir diversos tipos de público, explica o diretor da GTEC.

Outra utilização importante, na visão de Franchine, é a realização de CD-i na área educacional. A GTEC está com um projeto de produção de CD-i sobre danças folclóricas brasileiras, adianta Antônio Carlos. Este projeto tem como objetivo unir o lazer, pois teria a forma de um jogo, com cultura, o que hoje se chama educação com informação, completa Franchine.

Até agora a empresa já investiu cerca de US$ 300 milhões só na formação da infra-estrutura necessária para a realização de CD-i. Todo esse investimento prevê um retorno com a produção de CD-i para vários tipos de clientes. Da empresa interessada em fazer demonstração em pontos-de-venda, os chamados quiosques, até games e programas culturais.

Para Franchine, que também produz CD-ROM e vídeos institucionais, em algum momento haverá a conversão de todos os processos de comunicação para um único aparelho, CD-ROM, CD-i, vídeo. Mas isto, na sua opinião, está a alguns bilhões de dólares de distância.

Embratel fixa critérios para BBS's na Internet

A Embratel levou em conta dois érios para a escolha dos BBS's que grariam a fase experimental de aces- à Internet: se já ofereciam acesso à e aos seus clientes, através da Alter- e seu número de usuários. Para a ribuição do protocolo UUCP, deve valecer o mesmo critério. Por isso, e de olho nos serviços oferecidos cada BBS. Eles podem ser o seu sso mais rápido à Internet.

Se você quer se ligar à rede, preste ção no seguinte: seu computador e ter configuração mínima de 386 2 com 4 megas de RAM — ou, do padrão IBM-PC, ter configu- ão à altura. Também são necessá- um modem, linha telefônica e um tware de comunicação.

O modem deve ter velocidade de 00 bps (bits por segundo), com tocolo de correção de erros (sof- re para acabar com as distorções oras na linha telefônica) embutido na placa — como um cartucho de videogame —, não em nível de software. Alguns protocolos de correção de erro são instalados como software, e foram idealizados para funcionar com um programa de comunicação da mesma marca. Dão problemas de configuração com os softwares de comunicação mais usados, como o Internet in a Box (da Spry), distribuído pela Embratel. O modem deve usar padrões conhecidos de correção de erro, como V.42, V.32 e MNP5.

Os softwares de comunicação vêm de várias formas e preços. Há os distribuídos de graça na rede (freeware) e pacotes, integrados, a serem comprados em lojas. A principal preocupação do usuário na aquisição do sistema deve ser a facilidade de uso (se o software tem interface gráfica ou é baseado em texto) e instalação, além dos aplicativos a que cada software dá acesso na Internet.

Normas de conduta para BBS

Mesmo sabendo usar os comandos de um BBS, as pessoas devem aprender algumas regras de convívio dentro dessa sociedade virtual. Os veteranos no BBS são sempre prestativos, mas pouco pacientes.

Todos os BBS's são divididos por áreas de interesse. São as conferências. O usuário deve saber qual é a conferência mais indicada para postar as mensagens. Se ele quer alguma informação sobre filmes, deve procurar a conferência de cinema, vídeo ou algo parecido. Caso pergunte sobre a filmografia de Oliver Stone na conferência de Windows, receberá respostas, no mínimo irônicas.

Outra norma importante é como o texto deve ser escrito. Palavrões e termos chulos não são muito apreciados, assim como o uso de letras maiúsculas em todo o texto. Isso dificulta a leitura e dá a impressão de que está gritando. Outra política de boa vizinhança é evitar alguns programas e não apenas retirá-los. Afinal, a grande função do BBS é compartilhar informações e produtos.

Se o usuário tiver alguma dúvida sobre os comandos ou sobre como se comportar dentro do BBS, em qualquer um deles há manual de regras e informações úteis que pode ser copiado.

Desse modo, o novato não precisa enviar inúmeras mensagens com dúvidas consideradas idiotas pelos veteranos.

Itaú lança seu Bankline Pessoal

O Banco Itaú desenvolveu e está lançando no mercado uma nova concepção de serviços Home Banking: o Itaú Bankline Pessoal. Uma evolução tecnológica que vem juntar-se aos serviços de conveniência que o Itaú já oferece, Itaufone, Itaufax, Itaú Bankfone e Itaú Bankline, empresa para facilitar, de forma rápida, segura e eficaz, o dia-a-dia de seus clientes.

O lançamento do Itaú Bankline serviço que utiliza os mais sofisticados recursos de informática e transmissão de dados, permitindo ao usuário executar operações e consultas a diversos serviços bancários em tempo real, de forma rápida, simples e descomplicada estará sendo divulgado através de campanha de comunicação em jornais, rádios, revistas e TVs. O filme e os anúncios que começaram a ser veiculados a partir do último domingo, mostram, em imagens e linguagem divertida, as vantagens de se ter uma agência Itaú em casa ou no escritório.

Na versão Itaú Bankline Pessoal, o cliente pessoa física pode contar com as vantagens de ter uma agência Itaú em sua casa. Se a necessidade é trazer o banco para dentro da empresa, a opção é o Itaú Bankline Empresa. É muito simples ter produtos e serviços à disposição do cliente: basta ter um micro, um modem, uma linha telefônica, solicitar e instalar o disquete contendo o software Itaú Bankline Pessoal ou Bankline Empresa, e pronto, é só utilizar.

Para facilitar o acesso ao Itaú Bankline, os clientes contam com a possibilidade de aquisição de microcomputadores Itautec em três versões diferentes, com preços supercompetitivos. O banco também oferece três alternativas de pagamento: à vista, leasing Itaú Bankline ou Credishop Itaú Bankline.

Rede de baixo custo: parceria TropCompaq

A Compaq, fabricante de PCs, e a Tropcom, uma das maiores distribuidoras de produtos de informática do País, desenvolveram um produto híbrido para atender ao mercado nacional de redes de baixo custo. É o TropCompaq, um pacote que contém o servidor ProSignia Pentium 300, da Compaq, e cinco estações LanStations 486DX/66 PC-BOX, da Tropcom.

Tropcom e Compaq se unem e criam uma rede híbrida de baixo custo

O TropCompaq traz também um sistema de instalação de software denominado Smart Start. É um conjunto de seis CD-ROMs com os sistemas operacionais NetWare, Windows NT, SCO-Unix e OS/2. Ao comprar a rede, o usuário escolhe o seu sistema operacional, paga uma taxa e recebe uma chave para utilização do produto específico, incluído nos CDs.

O pacote busca reduzir os custos de montagem da rede e evitar incompatibilidade entre hardware, software e periféricos. Na sua configuração completa, está sendo vendido por R$ 9.999,00. "Com essa parceria, nós unimos as nossas estações baratas com um servidor confiável", afirmou o diretor da Tropcom, Paulo Miguel Fernandes. Para o presidente da Compaq do Brasil, Jorge Schreurs, a união é proveitosa porque "a empresa vai poder colocar seus produtos em milhares de municípios em todo o País".

Segundo Fernandes, a empresa deve vender cerca de 10 mil máquinas da nova parceria até o fim do ano. Ele também chega a fornecer pelo menos 300 pequenas redes TropCompaq por mês até início de 1996.

DENILSON VIDAL FAGUNDES
ASSESSORIA, CONSULTORIA E TREINAMENTO EM INFORMÁTICA
TELEFONES: 269-1085 e 972-5421

NOT BREAKS INTELIGENTES BK
GERENCIADOR INTELIGENTE DE ENERGIA EM RESPEITO A SUA INTELIGÊNCIA
MENOR CUSTO
MELHOR DESEMPENHO
MAIS DE 2.500 UNIDADES INSTALADAS NO BRASIL
FORÇA
Venda e assistência técnica
24 Horas
1 a 600 KVA
Linha BK Trusting On Line Senoidal
Telefax: (062) 291-4778
Av. Castelo Branco, 962, S. Coimbra

LG leva seu FPW à Comdex'95

A LG Informática estará participando Comdex'95, que acontecerá de 15 a 18 agosto, no Palácio de Exposições do ibembi, em São Paulo.

A LG é uma software-house de Goiâ- GO, pioneira no desenvolvimento de temas aplicativos para ambiente Windo- e é trambém uma Microsoft Solution vider, na categoria de Desenvolvedor. Esta categoria lhe permite acesso a informações técnicas em primeira mão, bem como aos programas de avaliação de versões beta oferecidos pela Microsoft, o que lhe dá condições de atualização constante.

Nesta oportunidade, a LG estará apresentando a versão Windows 95 de seu produto FPW — Folha de Pagamento para Windows, já com a nova interface e outras vantagens trazidas por este sistema operacional.

O plano da LG para seu produto FPW é de lançar, ainda em 1995, a versão Cliente-Servidor, utilizando da tecnologia ODBC (Open Database Connectivity), o que possibilitará ao usuário o acesso às mais variadas bases de dados, como SQL Server, Oracle, Sybase e dezenas de outras alternativas.

Canal
EQUIPAMENTOS PARA ESCRITÓRIO
Rua 20 nº 635 - Centro - Fone: (062) 223-3142
Promoção Especial à V ista
1 - Mesa p/ computador/ JBM
R$ 42,00
2 - Mesa p/ impressora JBM
R$ 28,00
3 - Mesa p/ computador c/ suporte p/ CPU JBM
R$ 57,00
4 - Cadeira giratória tipo secretária GIROTEC
R$ 79,00
5 - Mesa acoplada micro e impressora c/ suporte p/ CPU JBM
R$ 121,00
Promoção válida enquanto durar o estoque

DM Informática
Goiânia, terça-feira, 1º de agosto de 1995

A imensidão do céu vista do Planetári

A aquisição de novos equipamentos, além de oferecer vários recursos didáticos, amplia o poder de criação de programa

M. Cecília Teixeira

A imensidão do universo muitas vezes nos passa desapercebida. Ao contemplarmos uma estrela no céu, podemos imaginar que sua energia viajou a 300 mil km/segundo, durante mais de 1.600 anos, para alcançar a Terra? A nossa Via Láctea é pequena. Possui 250 milhões de estrelas. Mas temos conhecimento, atualmente, da existência de 500 milhões de galáxias! Sabemos que dentro de cada uma delas existem milhares e milhares de sóis. É. O conhecimento e a consciência da grandeza do universo podem modificar nossos conceitos (até de vida). Têm o dom de nos mostrar o quanto tudo fica pequeno (até a luta cotidiana pela sobrevivência), diante da grandeza do universo.

Isso é atestado pelo diretor do Planetário, José Aloísio da Silva, no encerramento de cada curso ali ministrado. "As pessoas da comunidade que frequentam os nossos cursos chegam a comentar tais mudanças", afirma. Pensando nisto, o Planetário acaba de investir cerca de 3 mil reais na aquisição de novos equipamentos.

Com uma placa PC vídeo GranArt - que joga a imagem do computador na tela de um televisor Sony de 29 polegadas - e com a ajuda de softwares como o 'Orbits' (que disseca o nosso Sistema Solar), o 'Sky Globe' (interativo, que mostra um mapa do céu que pode ser manipulado com aproximações e outros recursos), ou ainda com o 'Eclipses Lunares e Solares', os alunos podem ter agora noções exatas da dimensão do universo e os professores um fantástico recurso didático.

"Jogando no computador as coordenadas - como horário e local - é possível, através desta placa, dos recursos multimídia acoplados ao micro 486 da Unisys e com o uso do software Sky Globe, visualizar a configuração exata do céu naquele dado instante, tanto na tela do computador quanto na do aparelho de TV", sublinha Aloísio da Silva.

As novidades do Planetário, no entanto, não param por aí. Além do Sound Galaxy Voyager multimídia, da placa MAE 486 DX2/80 MHz, de uma placa de vídeo SVGA VLB (com Vesa Local Bus) e de uma controladora Super IOE destinados às aulas, já se encontram no aeroporto, aguardando pela liberação, outros equipamentos importados dos Estados Unidos.



A estrutura do Sol é dissecada na tela do 486 e a imagem é jogada na tela da TV, da mesma forma que a órbita dos planetas do Sistema Solar

Com a nova placa GranArt, Aloísio Silva joga a imagem do PC na TV

Trata-se de um projetor da Terra no espaço, com movimento e um outro projetor do Planeta Saturno com os satélites em movimento, ambos da Sky Skan. De acordo com o diretor do Planetário, os novos equipamentos propiciarão uma maior liberdade no que se refere à criação de novos programas. "Já havíamos explorado todos os recursos da aparelhagem original do Planetário. Com os novos equipamentos, teremos nosso universo de criação ampliado", ressalta Aloísio da Silva.

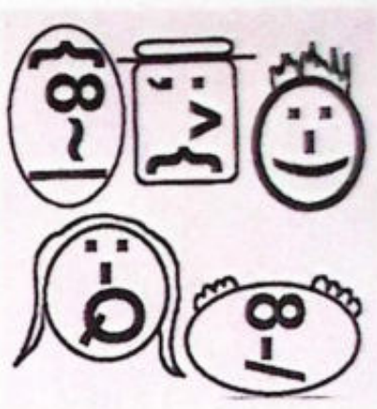
Ele ainda não pode precisar quando estes novos projetores entrarão em ação, mas assegura que isso se dará em breve. Até lá, os goianienses poderão continuar acompanhando os sete cursos ministrados anualmente. As inscrições podem ser feitas na secretaria do Planetário, nos meses de março e agosto. A cada semestre, muda o conteúdo dos cursos, "para dar mais opções ao aluno". E, como não poderia deixar de ser, expandir a consciência de cada um, para além dos limites de seu cotidiano no planeta Terra.

Seu humor traduzido em letras e acentos

A comunicação via computador é uma realidade inegável. O cerco vai se fechando e, quando você menos espera, rende-se à necessidade imperiosa de possuir seu próprio PC. Ainda quando você descobre que o computador sem modem é como um homem sem uma mulher, ou como uma ilha perdida no oceano, decide se aventurar pelos meandros desconhecidos dos BBS's e da Internet.

Um BBS, ou *Bulletin Board System*, é um prestador de serviços, acessível via computador, que pode oferecer programas, shopping eletrônico, bate-papo, fotos, troca de mensagens, dentre outras facilidades. Para poder dispor de tudo isto, basta ter instalada uma placa fax/modem — de custo relativamente baixo — e uma linha telefônica. Daí, é mergulhar no cyberespaço e navegar pelas potencialidades e pelos caminhos que são abertos na tela do seu PC. Os computadores dos goianienses não fi-cam atrás.

Persocom é o maior e mais ativo BBS de Goiânia, contando com mais de 180 usuários e com diversas comodidades oferecidas. O acesso ao *Persocom* é feito pelo número 285-5155, para dados via modem, ou 212-5555, número para voz.



Dentre os inúme-ros serviços oferecidos pelo Persocom está a simples troca de mensagens entre os usuários de Goiânia, que também têm acesso a conferências que atingem o país todo e à Internet, a rede mundial que alcança grande quantidade de países no mundo.

Nas mensagens trocadas pelos milhões de usuários de computadores espalhados pelo pleneta, a grande dificuldade é ser claro. Os mal-entendidos são frequentes e, se não há cuidado, amigos podem se transformar em desafetos. Muitas vezes, uma simples ironia é tomada como uma ofensa pessoal, ou uma frase mais contundente não comtém a força desejada.

Um mecanismo inteligente [illegible] *sonalizar as mensagens são os* [illegible] *cons, ou emotional icons, sinais* [illegible] *cionais gráficos que, facilmente* [illegible] *tos pelo teclado, demonstram o* [illegible] *de espírito da pessoa que escre* [illegible] *opinião, sua maneira de ser* [illegible] *entendê-los, basta virar a cabeça* [illegible] *esquerda ou a página no sentido h* [illegible] Temos, por exemplo, os emotic[illegible] *smileys*) clássicos, corriqueiros:

:-) feliz ;-) piscando o olho
:-(triste (:-(muito triste
8-0 ai, meu Deus! :-* Um beijo(
:-X Outro beijo! :-# boca fech[illegible]
:-" cochichando :,-(chorando

Os emoticons, criados no [illegible] Guerra Fria pelos EUA para drib[illegible] espionagem russa, também pod[illegible] personalidade, com caracteri[illegible] variadas:

):-(como
:-0 tagarela
:-Q fumante
:-[vampiro
:-{ de bigode
d:-) de boné
:-r língua de [illegible]
~~:-(cuca fu[illegible]
0-) depois de [illegible] um...
=:-) um punk
:-~) com [illegible] escorrendo
:^D nariga[illegible] falastrão

Ainda, os gráficos po[illegible] transformar [illegible] soas famosas ou personagens c[illegible] dos:

=):-) Tio Sam ((:-E Mônica
?:-) Itamar Franco
c[:-) Carlitos
()()()()()():) Margie Simps[illegible] Simpsons)

Existem centenas de emotic[illegible] as mais diversas situações. A lis[illegible] sentada, elaborada com o au[illegible] usuários do Persocom, não se[illegible] aqui.

Os usuários de computad[illegible] descobrindo, aos poucos, diversi[illegible] dades e negócios via modem. [illegible] agora se plugar à rede, enviar me[illegible] e utilizar toda a espirituosid[illegible] emoticons. **(Carlos Alexandre A[illegible]**

Planner lança o Custos 3.5

A Planner Informática está lançando a versão 3.5 do seu software Custos. De acordo com o diretor da empresa, Fabiano Arantes de Morais, o sistema — voltado para o controle das finanças de uma empresa ou pessoa física — traz como principais novidades em sua nova versão a inserção do controle de contas (bancárias e de cartões de crédito) e uma nova interface, que facilita ainda mais a utilização do programa, tornando-o mais amigável para o usuário.

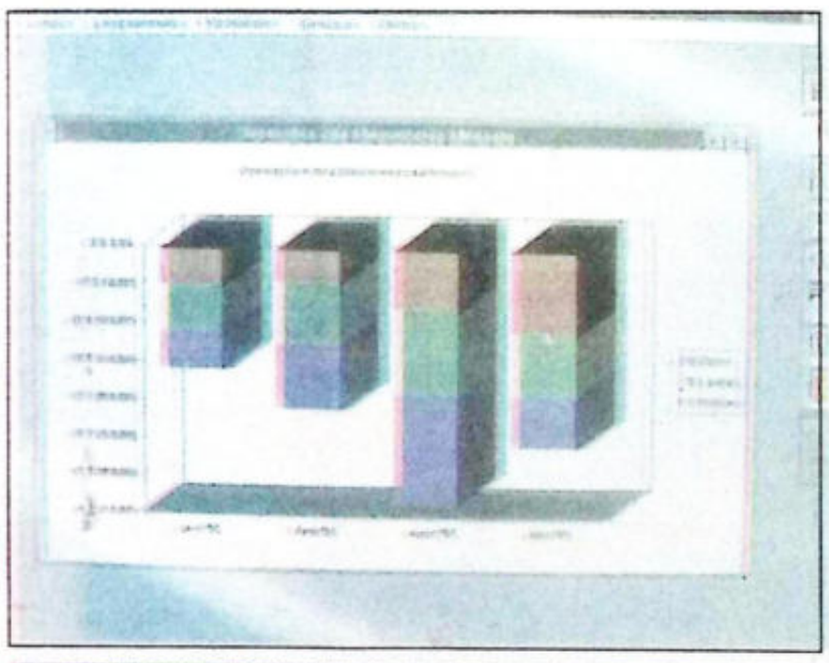
O Custos 3.5 traz também novas rotinas de importação e exportação de dados, que facilitam o intercâmbio de informações com outros programas — como planilhas de cálculo, softwares de controle de estoques e outros. Possui novas opções de gráficos e relatórios e um instalador que, além de instalar, configura o software com facilidade, de modo tal que o próprio usuário faz isso, além de prever também a instalação em rede.

"O Custos é um sistema desenvolvido inteiramente para o usuário final. O fato de ser construído em Windows representa um diferencial de mercado, mas sua grande vantagem reside no controle gerencial que ele possibilita ao usuário. O programa não se preocupa apenas com as contas a pagar e receber, com a conta-corrente ou o controle de saldo. Com ele, o usuário pode perceber claramente quais atividades estão gerando lucro e quais lhe acarretam prejuízo, ou o que está pesando em seu orçamento. Esse tipo de resposta os sistemas convencionais não fornecem", sublinha Fabiano de Morais.

Dentre suas principais características, destacam-se:

. Indexação de valores por moeda forte (dólar, UFIR, arroba etc.);
. Controle de cheques pré-datados (emitidos e recebidos);
. Controle gerencial com possibilidades de acompanhar graficamente o desempenho da empresa ou de setores da empresa;
. Comparação gráfica entre indicadores financeiros;
. Capacidade de se adaptar ao usuário, que definirá as informações que lhe são relevantes;
. Número variado de opções de relatórios e gráficos que agrupam os dados de diversas formas. Permite ao usuário monitorar suas operações de débito e crédito ao longo de um período de tempo definido;
. Facilidade de operação;
. Possibilidade de controlar mais de uma empresa ao mesmo tempo;
. Roda em qualquer rede que executa Windows.

O Custos pode ser adquirido por R$ 390,00, pelo fone (062) 241-6557. **(M.C.T.)**



Futura
Informática e Telecomunicação
PROMOÇÃO

MONITOR SVGA COLOR 0.28
(18 meses de garantia)
R$ 450,00 (à vista)
MONITOR SVGA COLOR 0.39
(18 meses de garantia)
R$ 405,00 (à vista)
ANTI VIRUS McAFFEE VIRUSCAN:
● Licença pessoa física - 1 ano de atualização
R$ 90,00 - (10 unidades)
● Licença pessoa jurídica - 2 anos de atualização
R$ *
(IMPOSTOS INCLUSOS)
Consulte nosso estoque e prazo de entrega pelo fone:

(062) 281-6989

IMPRESSORAS EM CORES*
Tektronix
SERVIDORES RISC/UNIX *
Bull
LINHA COMPLETA DE COMPUTADORES *
ZENITH DATA SYSTEMS

(*) SOB CONSULTA

Futura Informática e Telecomunicação Ltda.
Rua 84, 560 - Setor Sul - Goiânia - Goiás

NOVIDADE NA SUA LINHA



ClassiServiço

Diário da Manhã — Goiânia, terça-feira, 1º de agosto de 1995 — ANO I — Nº 342 — Classifone 202-1313

móveis

CASAS
COMPRA/VENDA

Aeroporto

■ **CASA COMERCIAL** - Ideal p/ clínica ou laboratório px. hospital ortopédico. VARANDA. 225-9997. Cj 1826.

■ **DOMINUS** - Estamos completando 1 ano e juntamente com a nossa moeda, vamos seguir sempre em busca de dias melhores.

Bueno

■ **4 QTOS.** - (2 suítes) + DCE. Sobrado c/ 550m2, piscina, churrasqueira. Tr. MORADA. 241-1411. CJ-2338

■ **4 QUARTOS** - (2 suítes), sala 3 ambts., coz., ger. p/ 3 carros, piscina, AS, barracão, ótima localização. FEDERAL IMÓVEIS. Tel: 281-6088. Cj 5622. COD. 172.

■ **A PROMORAR** - LINDÍSSIMA CASA, 4/4, 2 suítes c/hidro, sl. 3 ambts., riquíssimo em armários, varanda, 4 garagens, piscina, 350m2 área const., lote c/850m2. So 130 mil. Tel: 286-1112. Cj 6635.

■ **C/ 200M2** - 3 quartos, suíte, todos com armários, sl. vista 2 ambts., sl. estar, sl. TV, piscina, churrasqueira, 75m2 de terreno. Negócio de ocasião. Desocupada. RPM. Creci 6032. Tel: 215-2020.

■ **DOMINUS** - Informa aos seus clientes, que está ampliando sua sede, na certeza de melhorar o seu atendimento. Estamos de portas abertas e sempre levando a sério o seu negócio. Conte conosco.

■ **DOMINUS** - SOBRADO GEMINADO, com 4 qtos., 2 suítes, sala 3 ambts., lavabo, coz., DCE, pronto para morar. Quitado. Tel: 285-4853. Cj 5488.

■ **DOMINUS** - 4 qtos., (2 suítes), sl. 2 ambts., coz. c/ arms., DCE, ótimo local, com 750m2, gar. 4 carros. COMERCIAL/RESIDÊNCIAL. Quitada, próx. Colégio Objetivo. Tel: 285-4853. Cj 5488.

■ **HABILAR** - 3/4, (2 suítes), nova e desocupada, acabamento 1º, área de lazer completa. F.85. Tel: 229-0142 / 229-6398. Cj 6529.

■ **HABILAR** - 4/4, (3 suítes), sendo 1 master c/ closet, todo montado em MDF, pau-brasil, sala c/ sacada, churrasqueira, bar, teto rebaixado, copa/cozinha, DCE, AS, 2 garagens, área lazer completa. F-73. Tel: 229-0142 / 212-5366. Cj 6529.

■ **HABILAR** - Sobrado geminado, 3/4, 2 suítes, sl. 3 ambts. c/ lavabo, DCE, AS, quintal, quitado, 212m2. F-101. Tel: 212-5366 / 229-0142. Cj 6529.

■ **IVAN IMÓVEIS** - Sobrado no Bueno, 5/4, sendo 3 suítes, todos com armários, sacada, 2 salas, 1 lavabo, copa, cozinha com armários, DCE, AS, lavanderia, garagem coberta. R$ 130.000,00. Aceita financiamento. Tel: 215-1327 / 215-1323. Creci 6266.

■ **IVAN IMÓVEIS** - Casa de esquina, 4 suítes, 4 salas todas com armários, área lazer completa, 785m2 de terreno, 450m2 de área construída, desocupada. Aceita carro, gado e fazendinha. Tel: 215-1327 / 215-1323. Creci 6266.

■ **IVAN IMÓVEIS** - SOBRADO GEMINADO, com 4 qtos., 2 suítes, sala 3 ambts., lavabo, coz., DCE, pronto para morar. Quitado. Tel: 285-4853. Cj 5488.

■ **IVAN IMÓVEIS** - Lote + casa, 3 salas comerciais, na Rua T-30, esq. T-41. Somente R$ 60.000,00. Tel: 215-1327/ 215-1323. CRECI 6266.

■ **NAIN** - Casa c/ 500m2 construída, ótima p/ clínica, escola, residência, etc. Troco por apto, baratíssima. Tel: 241-3535. C.1505

■ **NAIN** - EXCELENTE CASA, c/ 280m2, lote c/ 7002m. OPORTUNIDADE, 160.000. 4 suítes, lavabo, etc. Aceito apto no negócio. Tel: 241-3535. C.1505.

■ **SOBRADO 4/4** - 2 suíte, 2 salas, lavabo, copa/cozinha, lote p/construir piscina. Quitado. NETO & FRANÇA. Tel: 281-5664. Cj 6606.

■ **SOBRADO** - 4/4, 2 stes., hidro, escritório, amplo quintal. Tel: 212-2168. C.6414.

■ **SOBRADO** - 500m2, 4 quartos, 2 suítes, sl. 2 ambts., sl. jantar, sl. TV, lavabo, piscina, churrasqueira, desocupada. RPM. Creci 6032. Tel: 215-2020.

■ **SOBRADO** - 530m2, 4 suítes, todas c/ armários, piscina, quadra poli-esportiva, gar. p/ 6 carros. VARANDA. 225-9997. Cj 1826.

■ **SOBRADO GEMINADO** - Bueninho, 4 stes., piscina, varanda, novo, super inteligente. Tel: 212-2168. C.6414.

■ **SOBRADO GEMINADO** - 4/4, 2 stes., hidro, piso em granito. Ótimo sobrado. Tel: 212-2168. C.6414.

■ **SOBRADO GEMINADO** - 4/4, 2 suítes, 1 master, coz., sala 3 ambts., ótima localização, 280m2. VARANDA. 225-9997. Cj 1826.

■ **ST. BUENO** - 3/4 (suíte), montados em armários, sala, copa, cozinha, DCE, gar., toda lajotada. Tr. ESPAÇO ABERTO. Tel: 249-1754/248-1831. CJ-6376.

■ **ST. BUENO** - 2 sls + barracão. Ágio, prestação R$ 34.00. Confira. Tel: 241-9182. RAIZ IMÓVEIS. CJ.4696.

■ **VENDO CASA ÓTIMA** - C/ 300m2, const. no lote de 750m2. Toda lajotada c/ 4 salas, repleta de arms. R$ 105.000,00. Quit. Ac. permuta. QUADRAN 242-0300. CJ 5803.

Campinas

■ **NOVA ERA** - 3 qtos., sendo 2 suítes, sala, copa, coz., gar. AMADO IMÓVEIS. 229-0680. C-1382.

■ **ST. GARAVELO** - 3 qtos., demais deps., lajotada, cer., gar., asfalto. AMADO IMÓVEIS. 229-0680. C-1382.

TINTAS
O MENOR PREÇO
233-2424

Centro

■ **3 QTOS.** - Suíte, garagem, demais deps., quitada. Ac. troca. CASTELO. Tel: 223-4331. CJ-5425.

■ **ALUGA-SE** - Quartos para moças. Tr. Rua 15 nº 150 Centro. Tel: 223-4231.

Cidade Jardim

■ **3/4** - Sala, demais deps., próx. a Faculd. Anhanguera. VARANDA. 225-9997. Cj 1826.

Coimbra

■ **SOBRADO** - Com 5 qtos. sendo 3 suítes, lavabo adega, piso cerâmica, 3 salas. Tr. MORADA. 241-1411. CJ-2338.

Jardim América

■ **3/4** - 2 salas, coz., quintal gde., AS coberta, quitada. R$ 30.000, próx. Pça. Santos. ATENAS. 251-3888 / 251-3687. Cj 6723.

■ **A PROMORAR** - EXCELENTE CASA, 4/4, 2 suítes c/hidro, sl. 3 ambts., + DCE, acabamento de 1ª, 4 garagens. Casa para quem tem bom gosto (nova). Tel: 286-1112. Cj. 6635.

■ **A PROMORAR** - LINDÍSSIMA CASA, 4/4, 1 suíte, sl. 2 ambts. + DCE, acabamento de 1ª, ótima localização e preço. Tel: 286-1112. Cj 6635.

■ **A PROMORAR** - 3/4, 1 suíte, cerâmica, gar., lajotada, (nova). Só 40 mil, próx. ponto final T-6. Tel: 286-1112. Cj 6635.

■ **A PROMORAR** - 3/4, 1 suíte + DCE, gar., área const., 186m2, falta piso e pintura. So 45 mil. Ótima localização. Tel: 286-1112. Cj 6635.

■ **A PROMORAR** - 3/4, 1 suíte, sl., copa-coz., gar., piso cerâmica, próximo ao Cepal. Aceita-se permuta apto e carro. Tel: 286-1112. Cj 6635.

■ **CASA 3 QUARTOS** - Sala, coz., AS, com 2 barracões, de esquina, ótimo local, próximo a Av. T-9. So R$ 35.000. Quitada. ALCÂNTARA IMÓVEIS. Tel: 281-5702. Cj 6728.

■ **CASA 4 QUARTOS** - 2 suítes, 3 salas, coz. grande, DCE, gar. p/ 3 carros, nova. VARANDA. 225-9997. Cj 1826.

■ **CASA** - Jd. América, 6 quartos, 2 suítes, 2 salas, 2 cozinha, a. serviço, garagem. R$ 60.000,00. Cj 6045. Tel: 212-2254. FICHA 1161.

■ **CASA JD. AMÉRICA** - 4/4, 2 suítes, sala, copa, WC social, garagem, cozinha, AS, DCE. R$ 75.000,00. Cj 6045. Tel: 212-2254.

■ **CASA RESIDENCIAL** - 4/4, 2 stes., hidr., 2 sls., arms., quintal, churrasq. Desocupada. Ágio + 1/85 mensais. Oportunidade! Próximo a tudo. (Objetivo, supermercados, ônibus). Quitada sai por. R$ 65.000,00. Tel: 212-2168. C.6414.

■ **CASA RESIDENCIAL** - 4/4, 2 stes., hidro, 2 salas, quintal, novas e desocupadas. São 4 unidades com valores de R$ 70 a 150.000. Ligue agora. Tel: 212-2168. C.6414.

■ **DOMINUS** - Av. T-63, próx. ao Hospital Jd. América, 4 qtos., demais dependências com área 1.500m2, ou só o lote de 5302m2. Ótimo para todo o tipo de comércio. APROVEITE. Excelente investimento. Tel: 285-4853. Cj 5488.

■ **DOMINUS** - 5 qtos., 2 suítes, sala, copa, coz., AS, própria para comércio. Av. Paraguai. Aproveite e faça seu investimento, por apenas R$ 48.000,00. Sem conta oferta. Tel: 285-4853. Cj 5496.

■ **DOMINUS** - 4 qtos., 2 suítes, lavabo, sala 3 ambts., ampla coz., AS, DCE, quitada e desoc. Tel: 285-4853. Cj 5488.

■ **DOMINUS** - 3 qtos., sala, coz., AS, quintal espaçoso, próx. ao CEPAL. Quitada e desoc. R$ 35.000. Aproveite. Tel: 285-4853. Cj 5488.

■ **FÉLIX** - Várias casas novas de 03 e 04 quartos 02 suítes com hidr., acabamento alto padrão, ótimo preço e condições. Tel: 251-5987/2853420. Cj 4674.

■ **FÉLIX** - Sob. Ger. novo, 4/4 02 suítes, arms., 01 closet, 3 sls, cop., coz., DCE, gar. p/ 02 carros, 228m2, acabamento de 1ª, vendo 1 ou 2 juntos, preço e condições. Tel: 251-5987/2853420. Cj 4674.

■ **FÉLIX** - Só 36.000, reservha, lajotada, 3/4, suíte, sl., copa-coz., gar., ótimo quintal. Tel: 251-5987 / 285-3420. Cj 4674.

■ **FÉLIX** - Sobrado geminado, próx. N. Suíça, 4/4, 2 suítes, c/ arms., 1 c/ closet, 3 sls, copa-coz., DCE, gar. p/ 2 carros. Aceita financiamento. Tel: 251-5987 e 285-3420. Cj 4674.

■ **JD. AMÉRICA** - Próximo N. Suíça, compro 1 casa até R$ 40.000,00. Como pagamento + chácara 4 1/2 em Aparecida, cercada, energia, represa, 2km do asfalto, fazenda. Tel: 287-4277. Cj 2590.

■ **JD. AMÉRICA** - C/ 4 qtos., sendo 2 suítes e demais depend. RAMPA-IMÓVEIS. 225-5235. Cj 1994.

■ **NAIN** - Ótima casa, nova, c/ 4 qtos., s/ 2 suítes e outras dep., bom preço. Tel: 241-3535. C.1505. (temos outras não anunciadas).

■ **NUNCA HABITADA** - C/ 3 suítes, sendo 1 master, sl. 2 ambts., lav., 217m2 de área. RPM. Creci 6032. Tel: 215-2020.

■ **NUNCA HABITADO** - 2 suítes, sala 2 ambts., sl. TV, coz., DCE, gar., 2 carros, piso cerâmica. RPM. Creci 6032. Tel: 215-2020.

■ **SEMINOVA** - 4/4, s/ 1 ste., 2 sls., coz., AS, DCE, quintal gde. R$ 70.000,00. Comprove qualidade e requinte. IPANEMA. 281-5522. Cj 1767.

■ **SOBRADO 4/4** - 2 suítes, sendo 1 master, sala 2 ambts., sacada, lavabo, DCE, quintal, quitado. NETO & FRANÇA. Tel: 281-5664. Cj 6606.

■ **SOBRADO** - Sistema privê, c/ 4 qtos., (2 suítes), hidro, varanda, quintal, DCE, área comum com piscina, churrasq., salão de festas, guarita c/ guarda 24h, muros altos, alarme. Quitado ou parcelado. Ac. imóveis, carro, cereais. Tel: 212-2168. C.6414.

■ **SOBRADO** - Novíssimo, 4/4, s/ 2 stes., lavabo, sl. inf. e superior c/ 2 ambts., coz., DCE, AS, gar. p/ 4 veículos. MARAVILHA. IPANEMA. 281-5522. Cj 1767.

■ **SOBRADO** - 4/4, 2 stes., DCE, quintal, acabado de 1ª, tábua corrida, novo. R$ 120.000,00. Quitado. Tel: 212-2168. C.6414.

■ **SOBRADO GEMINADO** - 3 qtos., suíte, sl. íntima, sacada, WC social, DCE, lavabo, sl. 4 ambts., arms., box blindex, piscina, ágio + prestação. Prazo p/ transferir. Tel: 212-2168. C.6414.

■ **SOBRADO GEMINADO** - 4/4, (1 suíte), sl. 2 ambts. c/ lavabo, DCE, demais dependências. Apenas R$ 55.000,00. F.139. Tel: 212-5366 / 229-0142. Cj 6529.

■ **SOBRADO GEMINADO** - Bueninho, 4 suítes, hidro, quintal, varanda, piscina, churrasq. Acabto. premeníssima. Quitado ou parcelado. Tel: 212-2168. C.6414.

■ **SOBRADO GEMINADO** - 3 qtos., (1 suíte), sacada, sl. íntima, lavabo, sala p/ 4 ambts., DCE, quintal, piscina, armários e blindex. Ágio 32.000 + 563 mensal. Prazo p/ transferir. Tel: 212-2168. C.6414.

■ **SOBRADO GEMINADO** - São 12 unidades em locais diferentes, 3/4, (1 suíte), 45 mil, 4 qtos., (1 suíte), 50 mil, 4 qtos., (2 suítes), 70 mil. Ligue agora. 212-2168. C.6414.

■ **SOBRADO GEMINADO** - 4 qtos., (2 suítes), hidro, quintal, sacada, novo, desocupado, ótimo preço. Tel: 212-2168. C.6414.

■ **SOBRADO GEMINADO** - C/ 250m2, const. 3/4 (suíte), sendo 2/4 c/ arms., sala c/ lavabo, coz. c/ arms., DCE, despensa, gar. Quitado por R$ 70.000,00. Ac. proposta e permuta. QUADRAN 242-0300. CJ 5803.

■ **SOBRADO GEMINADO** - Sistema privê, cond. fechado, c/ 11 sobrados, piscina, churrasq., salão de festas. Total segurança c/ muros altos, guarita com vigia, est. p/ visitantes, sobrados c/ 162m2, 4/4, 3 sts., hidro, varandas, quintal privativo. Ótima acabamento. À vista ou parcelado em 15 vezes. Tel: 212-2168. C.6414.

■ **SOBRADO GEMINADO** - 3 qtos., ste., Entrega em 60 dias. R$ 25.000,00 + 20 vezes de R$ 1.000,00. Tel: 212-2168. C.6414.

■ **SOBRADO GEMINADO** - 4 stes., hidro

TINTAS
O MENOR PREÇO
233-2424

■ **FEDERAL** - Av. São Paulo, ótimo ponto p/ Comércio, 5 slas, recepção, banho, barracão fundo. R$ 600.00. Tel: 281-8088. CJ 5622.

■ **FEDERAL** - Comercial ou Residencial, Av. Pará, 3 dormts., 2 slas, varanda, gar., cozinha, banh. social. R$ 450.00. Tel: 281-8088. CJ 5622.

■ **XANGAI IMÓVEIS** - Campinas - 4 quartos, 2 salas, banheiro social, copa, cozinha, área de serviço, garagem coberta. Tel: 281-7170. CJ 5016.

► Centro

■ **3 QTOS.** - Suíte, garagem, demais deps. CASTELO. Tel: 223-4331. CJ-5425.

■ **BARRACÃO** - 2 quartos, sala, cozinha, WC social, área serviço. Tel: 225-5120. Cj 4348.

■ **RUA 55** - 3 quartos, sala, cozinha, WC social, área serviço. Tel: 225-5120. Cj 4348.

■ **XANGAI IMÓVEIS** - 2 Salas, 3 quartos sendo 1 suíte, copa-cozinha com armário, 2 areas de serviço, garagem coberta para 2 carros, WC social, WC serviço. Tel: 281-7170. CJ 5016.

► Cidade Jardim

■ **FEDERAL** - C/ fone, 3 dormts., suíte, sla. estar e jantar, copa-coz., As. gar. R$ 450.00. Tel: 281-8088. CJ 5622.

► Coimbra

■ **3/4 (1 SUÍTE)** - Arms., mogno, 2 salas, WC social c/ box, copa-cozinha, DCE, despejo, quintal cimentado, murada, portões de correr, gar. p/ 6 veículos, na Rua 231, atrás da Ceag. R$ 850.00. Tel: 285-5333. MILANO IMÓVEIS. CJ-6400.

► Jardim América

■ **ALUGUEL** - Sr. proprietários, avaliamos o seu imóvel para locação sem nenhum ônus. PALLADIUM. Tel: 241-4602, 241-7890. Cj 6449.

■ **XANGAI IMÓVEIS** - Excelente casa com 3/4 (1 suíte), com armários, 2 salas com bar em mogno, WCs c/ box em vidro decorado, cozinha montada, DCE, canil, varanda com churrasqueira, piscina com cascata. Tel: 281-7170. CJ 5016.

■ **XANGAI IMÓVEIS** - Sobrado Geminado - 4 quartos com sacada, sala, lavabo, banheiro social, cozinha, área de serviço, DCE, garagem. Tel: 281-7170. CJ 5016.

► Marista

■ **4 QTOS.** - Suítes, garagem, armários, demais deps. CASTELO. Tel: 223-4331. CJ-5425.

■ **COMERCIAL** - Rua 146, garagem, sala, copa-cozinha, WC social, 2 suítes c/ armários, DCE, despensa. Tel: 225-5120. Cj 4348.

■ **MÁXIMO** - Excelente sobrado comercial ou residêncial, 5 qtos., c/ arms., 1 suíte, sl. 2 ambts. c/ varanda, sl. TV, lavabo, banho, soc., escrit., copa-coz. c/ arms., garagem, AS, DCE. R$ 2.500,00. Tel: 223-0290. CJ 5556.

■ **MÁXIMO** - St. Marista, 3 qtos. s/ 1 suíte, c/ arms., 2 amplas salas, copa e cozinha, DCE, banho social, despensa, escrit., quintal + barracão nos fundos c/ 2 cômodos. Tel: 223-0290. CJ 5556.

■ **SOBRADO GEMINADO** - Com 3 quartos, sendo 1 suíte, todos com armários, sala TV, sala estar, copa, cozinha com armários. Valor R$ 1.200,00. PALLADIUM. Tel: 241-4602, 241-7890. Cj 6449.

► Nova Suíça

■ **FEDERAL** - 3 dormts., sla. 2 ambts., coz., banh. social, AS, gar., varanda, quintal grande. R$ 500,00. Tel: 281-8088. CJ 5622.

► Sul

■ **4 QTOS.** - Todos suítes, escritório, garagem, demais deps., ótimo preço. CASTELO. Tel: 223-4331. CJ-5425.

■ **FEDERAL** - Rua 115-B, 3 dormts., sla. estar, jantar, cômodos fundos, banh. social e serv., gar. R$ 650,00. Tel: 281-8088. CJ 5622.

■ **FEDERAL** - Luxuosa residência, c/ 4 dormts., 1 suíte c/ hidro, sla estar c/ jardim de inverno, sla. de jantar, coz., DCE, AS, gar. p/ 6 veículos. R$ 2.500,00. Tel: 281-8088. CJ 5622.

■ **FEDERAL** - 3 dormts. c/ arms., sla estar e jantar, copa-coz., varanda, gar., DCE, quintal, c/ fundos p/ Praça. R$ 750,00. Tel: 281-8088. CJ 5622.

■ **XANGAI IMÓVEIS** - 3 Quartos, (1 com armário), sendo 2 suítes, sala 2 ambientes, cozinha com armário, varanda, AS, despensa, quintal, garagem coberta. Tel: 281-7170. CJ 5016.

► Universitário

■ **2/4** - Sala, coz., B. social, A. serv. Rua 233, META. Tel: 224-7644. Cj 4327.

■ **4/4** - (3 suítes), c/ armários, sala, c/ lavabo, coz., B. social, A. serv., 2 desp. p/ empregada. Rua 235, META. Tel: 224-7644. Cj 4327.

■ **ALUGA-SE** - Um quarto ou vaga. Av. A nº 1079, Vila Nova c/ St. Universitário. Falar c/ Edilson.

■ **ALUGA-SE** - Uma espaçosa casa, 2/4 sendo 1 suíte + banheiro e garagem e alpendre. Tr. no local. Rua 220 nº 736 St. Universitário. A mesma rua do CREA.

■ **MÁXIMO** - 4 qtos., 2 salas, coz., AS, banho soc., gar., piscina infantil. Excelente residência. R$ 700,00. Tel: 223-0290. CJ 5556.

► Outros Setores

■ **01 SOBRADO** - 220m2, 3/4 (suíte c/ hidro), DCE, murado no Pq. Amazonas, para qualquer finalidade. R$ 1.000,00. Tel: 286-5333. MILANO IMÓVEIS. CJ-6400.

■ **BAIRRO GOYÁ** - 2 qtos., garagem, demais deps. CASTELO. Tel: 223-4331. CJ-5425.

■ **CJ. FABIANA** - Rua 4-A, 2 quartos, sala, cozinha, WC social, área serviço. Tel: 225-5120. Cj 4348.

■ **JD. BRASIL** - 3 qtos., demais deps. CASTELO. Tel: 223-4331. CJ-5425.

■ **N. HORIZONTE** - 4 qtos., demais deps. CASTELO. Tel: 223-4331. CJ-5425.

■ **ST. P. LUDOVICO** - 3 quartos, 3 salas, copa-cozinha, área de serviço e banheiro. VI. R$ 600,00. PALLADIUM. Tel: 241-4602, 241-7890. Cj 6449.

■ **URIAS MAGALHÃES** - 3 quartos, sala, copa, cozinha, WC social, área serviço. Tel: 225-5120. Cj 4348.

■ **V. REDENÇÃO** - 3 qtos., demais deps. CASTELO. Tel: 223-4331. CJ-5425.

■ **XANGAI IMÓVEIS** - Jd. Vila Boa - 2 quartos, sala, cozinha, banheiro social, área de serviço, garagem, muro alto, quintal. Tel: 281-7170. CJ 5016.

■ **XANGAI IMÓVEIS** - Vila Maria Inez - 3 quartos, sala, copa, cozinha, AS, WC social, quintal e cômodo para comércio. Tel: 281-7170. CJ 5016.

■ **XANGAI IMÓVEIS** - 3 Quartos, (2 com armários), sala, banheiro social, cozinha, área de serviço, banheiro serviço, quarto de despejo, quintal cimentado, varanda. Tel: 281-7170. CJ 5016.

■ **XANGAI IMÓVEIS** - St. Jaó - Excelente casa com 3 suítes com armários, sala 3 ambientes, lavabo, sala de TV, copa, cozinha com armário, varanda, área de serviço, DCE, garagem, antena parabólica, churrasqueira. Tel: 281-7170. CJ 5016.

■ **XANGAI IMÓVEIS** - Jd. Balneário Meia Ponte - Alpendre, sala 2 ambientes, 2 quartos, sendo 1 suíte, copa-cozinha, área de serviço, banheiro social, garagem coberta, portão fechado, com muro alto. Tel: 281-7170. CJ 5016.

■ **XANGAI IMÓVEIS** - Jd. Atlântico - Sala, copa, cozinha, área de serviço, 3 quartos sendo 1 suíte, WC social, garagem, quintal, toda murado e lajeada. Tel: 281-7170. CJ 5016.

■ **XANGAI IMÓVEIS** - Sobrado - Jd. Goiás, 1º Pav.: Sala para 3 ambientes, sala de jantar, lavabo, cozinha, DCE, despensa, área de serviço, quintal todo cimentado com piscina, kioeque, quarto de despejo, escritório. 2ºPav.: Hall de circulação, 4 quartos sendo 2 suítes, WC social, todos os quartos com armários e varanda, garagem para 4 carros. Tel: 281-7170. CJ 5016.

■ **XANGAI IMÓVEIS** - Jd. Vila Boa - 2 sala, cozinha, banheiro social, área de serviço, garagem. Tel: 281-7170. CJ 5016.

APARTAMENTOS
COMPRA/VENDA

► Aeroporto

■ **2 + 1 QTOS.** - Ed. Karajás, c/ gar., quitado. R$ 30.000. RAMPA-IMÓVEIS. 225-5365. Cj 1994.

■ **2/4** - C/ arms., DCE, sala c/ sacada, gar., ótima localização, 80m2. Tr. VARANDA. 225-9997. Cj 1826.

■ **2/4 COM ARMS.** - Sala, coz., banh. social, garagem. Ágio + prest. 124,00. Confira! Tel: 210-2027/ 210-2008. C-6040.

■ **APTO 2 QUARTOS** - Sl., coz., banho, área serv., gar., nunca habitado. Ágio + prest. RPM. Creci 6032. Tel: 215-2020.

■ **APTO 3 QUARTOS** - 1 suíte, montada com arms. em mogno, 2 garagens. Quitado. NETO & FRANÇA. Tel: 281-5664. Cj 6606.

■ **APTO 3 QUARTOS** - 1 suíte, sala p/ 2 ambts., varanda, quintal, quarto e banheiro VI. Financiado. Ágio. Tel: 225-5120. Cj 4348.

■ **APTO 3 QUARTOS** - 1 suíte, sala p/ 2 ambts., coz., banh. social, nunca foi habitado. Oportunidade, por apenas R$ 55.000,00. Cj 6045. Tel: 212-2254. FICHA 1127.

■ **APTO 3 QUARTOS** - Suíte, c/ armários, sl. 2 ambientes, coz., DCE, AS, garagem. RPM. Creci 6032. Tel: 215-2020.

■ **APTO 3 QUARTOS** - Suíte, sla 2 ambts., 120m2, desocupado, ótimo preço. Ficha 313. Tel: 241-9182. Cj 4696.

■ **APTO 3 QUARTOS** - Demais deps., gar. Só R$ 50.000,00. Aceita carro. Confira. Tel: 223-0290. Cj 5556. MÁXIMO IMÓVEIS.

■ **APTº 3 QUARTOS** - Vendo, (suíte) c/ 110m2, WC social, sala p/ 2 ambts. c/ varanda, coz., AS, DCE, gar. Quitado. R$ 50.000,00. QUADRAN 242-0300. CJ 5803.

■ **CAPITÓLIO** - RESID. DOM FERNANDO, o melhor 3/4 do setor, c/ sl. em L, c/ sac., suíte c/ sac., ampla copa-coz., AS, DCE, excelente acabto, a mais completa, visite apto decorado e confira. Tel: 224-7718 e 242-2999. Cj 6670.

■ **CAPITÓLIO** - OPORTUNIDADE, cobertura riquíssima em arms. Ágio 60.000,00 + prest. 488,00. 3/4, 1 suíte c/ hidro, 1 qto. c/ sac., piscina, churrasq., 2 gars. Ligue e confira. Tel: 242-2999. Cj 6670.

■ **COBERTURA** - C/ 280m2, c/ 4 suítes todos c/ armários, sl. 2 ambientes, sl. TV, lav., coz., armários, piscina, gar. p/ 2 carros. RPM. Creci 6032. Tel: 215-2020.

■ **COBERTURA** - S. Aeroporto, 4 quartos, 2 suítes, sala, coz. c/ arms., terraço, 2 sacadas, 3 banheiros, DCE, área de serviço. R$ 65.000,00. Ágio. Cj 6045. Tel: 212-2254. FICHA 1125.

■ **COBERTURA** - 1º pav. 4 suítes com armários em mogno, sala 2 ambientes, lavabo, escada em metal com mogno, gradeado 2º pav. sala TV, copa, cozinha com armários, sala, piscina com deck em madeira com elevação, sauna. 3º pav. AS, WC, despensa com armário. DCE com armário, área descoberta com grades, piso cerâmica e tábua corrida, 2 garagens. Tel: 281-3030. Cj 5016. F-081.

■ **COBERTURA** - 1º piso, sala 2 ambts., piso todo em granito, sacada, circulação, 2 quartos, sendo 1 suíte, banheiro social, cozinha com bancada em granito, AS, DCE. 2º piso sala ampla com hidro, piscina, solarium, churrasqueira, sauna, 3 garagens, escaninho. Tel: 281-3030. Cj 5016. F-171.

■ **LUZIMOVEIS** - Ed. Aster, 3 quartos, sendo uma suíte, armários, sala dois ambts., cozinha, WC social, DCE, garagem. Bom preço. Tel: 281-2547. CJ-6198.

■ **LUZIMOVEIS** - Res. Cleber Goiveia, 4 quartos, (2 suítes), rico em armários, todo no granito. Tel: 281-2547. CJ-6198.

■ **S. AEROPORTO** - 2 quartos, sala, coz., DCE, área de serviço, sacada, 1 gar., arms. só na cozinha. Por apenas R$ 22 mil + ágio, prestação R$ 129,00. Cj 6045. Tel: 212-2254.

■ **VENDO ÁGIO DE COBERTURA** - C/ 4/4, (2 suítes), c/ arms., 2 salas c/ varanda, coz. c/ AS, DCE, despensa, 2 gar. Prest. R$ 638,00. QUADRAN 242-0300. CJ 5803.

► Bela Vista

■ **2 POR ANDAR** - 3/4, (1 suíte), todo em tábua corrida, coz., DCE, AS, quitado, excelente local. F-605. Tel: 212-5386 e 229-0142. Cj 6529.

■ **2 POR ANDAR** - 3/4, (1 suíte), todo em tábua corrida, coz., DCE, AS, quitado, excelente local. F-505. Tel: 212-5386 e 229-0142. Cj 6529.

■ **2/4** - C/ armários, sala, coz., c/ arms. Ágio + prest. baixa. Tr. VARANDA. 225-9997. Cj 1826.

■ **3 QTOS.** - (1 suíte) + DCE c/ arm., 130m2, 2 garagens. Quitado. Tr. MORADA 241-1411. CJ-2338.

■ **3/4** - 1 suíte, banh. social, sla 2 ambts. c/ sacada, AS, DCE, gar., área de lazer c/ piscina, prédio novo. Urgente! R$ 42.000. Quitado. QUADRAN 242-0300. CJ 5803.

■ **3/4** - 1 suíte, WC empregada, coz., gar., prédio novo. VARANDA. 225-9997. Cj 1826.

■ **3/4** - Sendo 1 reversível c/ armários, sala, coz., garagem, Apto muito bonito. Ágio + prest. 185.000. Confira! Tel: 210-2027/ 210-2008. C-6040.

■ **A PROMORAR** - 2 + 1, 1 suíte, sacada, gar., desocupado. Ágio 12 mil + prest. R$ 261,00. Não exig. trans. Tel: 286-1112. Cj 6635.

■ **APTO 2 QUARTOS** - Lindo apto. Sala, coz., AS, gar., todo montado em armários. Ágio R$ 13.000. ALCÂNTARA IMÓVEIS. Tel: 281-5702. Cj 6728.

■ **APTO 2 QUARTOS** - 1 com armário, sl., banho social, AS, piso em ardósia, gar., desocupado. Ágio + prest. RPM. Creci 6032. Tel: 215-2020.

■ **APTO 3 QUARTOS** - 1 suíte, sala 2 ambts., sac., coz., AS, gar. FEDERAL IMÓVEIS. Tel: 281-8088. Cj 5622. COD 689.

■ **APTO 3 QUARTOS** - 1 suíte, sala, cozinha, DCE. R$ 35.000,00. Cj 6045. Tel: 212-2254.

■ **APTO 3 QUARTOS** - C/ armários, sl. 2 ambientes, coz., AS, garagens desocupado. RPM. Creci 6032. Tel: 215-2020.

■ **APTO 3 QUARTOS** - 1 suíte, sl. 2 ambientes, armários coz., área de serv., garagem. Ágio + financiamento. RPM. Creci 6032. Tel: 215-2020.

■ **APTO 3 QUARTOS** - Suíte, varanda, arms., B. social, coz., dep. de empregada, privativa, 120m2, gar. Tr. EDUARDO MACHADO. 281-3922. CJ 4642.

■ **APTO 3 QUARTOS** - Sala 2 ambts. c/sacada, banh. social, copa/cozinha, DCE, AS, área de lazer, garagem, ágio. NETO & FRANÇA. Tel: 281-5664. Cj 6606.

■ **APTO 3 QUARTOS** - Sendo 1 suíte, sala p/ 2 ambts. c/ sacada, AS, BS, cozinha, c/ garagem, suíte c/ armário e roupeiro no corredor. Ágio + saldo devedor. Tel: 212-3900. Cj 5891.

■ **CAPITÓLIO** - 3/4, mil, 3/4, 1 suíte, sl. c/ sac., coz., as, gar., sl. festas e piscina. Tel: 242-2999. Cj 6670.

■ **CAPITÓLIO** - RESID. CAMBOATÁ e RESID. TAUARI, 2 ótimas opções p/ morar ou investir, 3/4, 1 suíte, sl. c/ sac., sl. festas, gar., escan., excelente acabto., financ. pelo bco. Itaú ou direto c/ const., plantão no local: visite e confira. Tel: 255-1506 e 242-2999. Cj 6670.

■ **COBERTURA** - Vendo 3 suítes triplex, coz. proj. no granito, toda montada c/ arms., gar. Quitado. R$ 100.000. QUADRAN 242-0300. CJ 5803.

■ **COBERTURA** - 3/4, 2 suítes, c/ AE, 2 sls., demais deps., ágio. Tr. VARANDA. 225-9997. Cj 1826.

■ **IVAN IMÓVEIS** - Ed. Ilha de Capri, 2/4, suíte, box, frente para nascente, rico em armários, 12º andar. Quitado. Tel: 215-1327 / 215-1323. Creci 6266.

■ **JD. BELA VISTA** - 2 sls. c/ sacada, cozinha, b. social, box, AS, estacionamento, cerâmica. Ágio R$ 6.500,00, prest. R$ 120,00. Urgente. Aceita-se carro. Tel: 241-9182. RAIZ IMÓVEIS. CJ 4696.

■ **LUZIMOVEIS** - Res. Itapuã, 3 quartos, sendo uam suíte c/ closet, sala para 2 ambts., sala de TV, cozinha, DCE, garagem para 2 carros, escaninho. Tel: 281-2547. CJ-6198.

■ **RES. ANTONIO POTEIRO** - 4 qtos. suíte, sala c/lav. e sacada, DCE, 2 gar. Quitado. Ótimo preço. NETO & FRANÇA. Tel: 281-5664. Cj 6606.

■ **SOLAR D'ALDEIA** - Visite nosso stand na Couto Mag. e confira de perto 4 qtos. c/ 2 suítes, na melhor local. da região, apto em exposição. Tel: 255-2071 ou BAMBUÍ. Cj 5812. Tel: 285-1919.

■ **ST. B. VISTA** - Sacada, circulação, sala para 2 ambientes com varanda, 2 quartos + 1 reversível, sendo 1 suíte, WC empregada, garagem, escaninho, piso em tábua corrida e cerâmica. Tel: 281-3030. Cj 5016. F-057.

■ **ST. B. VISTA** - Sala 2 ambientes, 2 quartos, 1 com armários, mais 1/4 reversível, WC social, cozinha, AS, WC serviço. Tel: 281-3030. Cj 5016. F-101.

■ **ST. BELA VISTA** - Sala para 2 ambientes, lavabo, varanda, 3 quartos, sendo 1 suíte com closet, sala de TV, cozinha, AS, DCE, 2 garagens, escaninho, piso cerâmica e tábua corrida. Tel: 281-3030. Cj 5016. F-138.

■ **ST. BELA VISTA** - 3/4, sl., WC, AS, coz., sala com sacada, garagem. Ágio + mais prest. SHOPPING IMÓVEIS. 245-1617. C 4820.

■ **VENDO 2/4** - (Suíte), 1 reversível, c/ WC social, sala c/ sacada, coz., AS, garg., área de lazer. Prédio novinho. Quitado. QUADRAN 242-0300. CJ 5803.

► Bueno

■ **1 POR ANDAR** - 4 quartos, 2 suítes, sl. 2 ambientes, sl. TV, lavabo, 2 garagens. Vende em até 60 meses, entrega dez/96. RPM. Creci 6032. Tel: 215-2020.

■ **1 POR ANDAR** - Duplex, 4 suítes, sl. visitas 3 ambts., sl. TV, lavabo, piso em granito, 320m2, desocupado, 2 garagens. RPM. Creci 6032. Tel: 215-2020.

■ **156M2** - 3/4, 1 suíte c/ closet, sala c/ sacada, coz., DCE, garagem. VARANDA. 225-9997. Cj 1826.

■ **2/4** - Sala c/ sacada, coz., banh. social, garagem, área de lazer completa. Novo. Desocupado. Tel: 210-2027/ 210-2008. C-6040.

■ **2/4** - + DCE, c/ armários, coz. c/ armários, gar., próximo Campo do Goiás. Tr. VARANDA. 225-9997. Cj 1826.

■ **2/4** - Próx. ao Colégio Objetivo. Ágio + prest. R$ 52,00. QUADRAN 242-0300. CJ 5803.

■ **3 QTOS.** - 1 ste., sala 2 ambts. c/ sacada, DCE, área de lazer, fino acabam. Ágio + financ., excel. localização. IPANEMA. 281-5522. Cj 1767.

■ **3 QTOS.** - (1 reversível), Ed. Sant James Park, comp. de arm. Ágio + financiamento. Tr. MORADA 241-1411. CJ-2338.

■ **3 QTOS.** - (1 suíte) + dce c/ arm., 130m2, 2 garagens. Quitado. Tr. MORADA 241-1411. CJ-2338.

■ **3 SUÍTES** - No alto do Bueno, belíssimo apto, todo mantado em arms. mais DCE, sala 3 ambts, c/sacada, piscina, salão de festas 2 gars. ótimo preço. ALCÂNTARA IMÓVEIS. Tel: 281-5702. Cj 6728.

■ **3/4 (1 SUÍTE)** - Novo, apt. de frente, exc. área de lazer. Desocupado. Ótimo preço. R$ 55.000,00. Tel: 225-2233. Cj 4436.

■ **3/4** - (1 suíte), 130m2 rico em arm., sala 3 ambts., todo tábua corrida, AS, DCE e garagem, em frente Pça. T-25. Ágio S/ CEF. Tel: 225-2233. Cj 4436.

■ **3/4** - 1 suíte, banh. social, AS, DCE, sla. c/ sacada, área de lazer compl. QUADRAN 242-0300. CJ 5803.

■ **4 QTOS.** - (2 suítes) + DCE, Ed. Lautrec. Novo. 260m2, 2º andar, área de lazer completa. Tr. MORADA 241-1411. CJ-2338.

■ **4/4** - Sendo 3 suítes, todos c/ armários e hidromassagem, sala 4 ambts. c/ sacada, copa, coz. c/ arms., 2 garagens, 1 por andar, comd. fechado. Tel: 210-2027/ 210-2008. C-6040.

■ **4/4** - Ou +1 suítes, AE, sala c/ 4 ambts. c/ varanda, coz., AS, DCE, c/ 2 ou 3 gars., área de lazer, próx. a pça. da T-25, c/ 250m2, à 400m2. VARANDA. 225-9997. Cj 1826.

■ **A PROMORAR** - 3/4, arm. emb., 1 suíte, gar. Ágio + prest. Não exig. trans. Tel: 286-1112. Cj 6635.

■ **A PROMORAR** - 1 por andar, 3 gars., 4/4, 4 suítes, sl. 3 ambts., varanda, acab. em granito. 350m2. Maiores informações 286-1112. Cj 6635.

■ **APTO 2 QUARTOS** - Ed. Dom Arthur, sala p/2 ambts., c/garagem, quitado, temos outros setores. NETO & FRANÇA. Tel: 281-5664. Cj 6606.

■ **APTO 2 QUARTOS** - Sala 2 ambts. c/sacada, área de serviço, copa/cozinha, banheiro social, área de lazer, garagem, quitado. NETO & FRANÇA. Tel: 281-5164. Cj 6606.

■ **APTO 2 QUARTOS** - Sala, banheiro social, cozinha, área de serviço, área de lazer, garagem, quitado. NETO & FRANÇA. Tel: 281-5664. Cj 6606.

■ **APTO 2 QUARTOS** - C/ armários, sala p/ 2 ambts., 1 suíte, B. social, coz. c/ armários, A. serv., gar. META. Tel: 224-7644. Cj 4327.

■ **APTO 2 QUARTOS** - Sla. grande, c/ barzinho, cozinha, AS, garagem. Ágio + prestação baratas. Ficha 240. Tel: 241-9182. Cj 4696.

■ **APTO 2 QUARTOS** - Quitado, 3 qtos, quitado e ágio, 4 qtos., quitado e ágio. Com valores entre 20 mil até 150 mil. Tel: 212-2168. C 6414.

■ **APTO 2 QUARTOS** - (arms.), sl., coz. (arms.), desp., gar. 2 velc., elevador. Edf. Marajó. Quitado. Desocupado. R$ 25 mil. Tel: 285-5333. MILANO IMÓVEIS. CJ-6400.

■ **APTO 2 QUARTOS** - + DCE, c/AE, garagem, quitado, temos outros setores. NETO & FRANÇA. Tel: 281-5664. Cj 6606.

■ **APTO 2 QUARTOS** - Armários em mogno, sl., coz., banho, AS, garagem. Ágio + prest. RPM. Creci 6032. Tel: 215-2020.

■ **APTO 4 QUARTOS** - Sendo 3 suítes, (1 master hidro), sala 3 ambientes, lavabo, cozinha, AS, DCE. Tel: 281-3030. Cj 5016. F-246.

■ **APTO 4 QUARTOS** - 2 suítes, frente ao novo shopping, 2 por andar, em construção. Parcelamos conforme o seu orçamento. Confira. Tel: 223-0290. Cj 5556. MÁXIMO IMÓVEIS.

■ **APTO 4 QUARTOS** - 2 suítes, 205m., 2 garagens, varandas, sala 4 ambts., copa/coz., AS, DCE, área de lazer completa, novo. NETO & FRANÇA. Tel: 281-5664. Cj 6606.

■ **APTO 4 QUARTOS** - Sendo 2 suítes, 1 master, sala 3 ambts. sacada e lavabo, sala de TV, escr., copa, DCE, AS, 3 gars., escan., 175m. Na T-64 c/T-04. Quitado. R$ 95.000 ou R$ 130.000 em 12 parcelas. Entrega em 10/97. NETO & FRANÇA. Tel: 281-5664. Cj 6606.

■ **APTO 4 QUARTOS** - 2 suítes, sl. 2 ambts., sl. TV, varanda, 180m, 2 garagens, desocupado. RPM. Creci 6032. Tel: 215-2020.

■ **BELÍSSIMO APTO** - 3 suítes, 1 master, sala p/ 3 ambts., tábua corrida, acabamento de alto luxo, 320m2, área, TV à cabo, completa área de lazer, escaninho, garagem p/ 2 carros. Ac. carro, lotes, aptos. ALCÂNTARA IMÓVEIS. Tel: 281-5702. Cj 6728.

■ **CAPITÓLIO** - 4/4, 2 suítes, c/ vista panorâmica p/ pq. ecológico, sl. 3 ambts. c/ sac., copa-coz., AS, dce, linda a. lazer c/ piscina, quadra, churrasq., sl. festas, 2 aptos por andar, opção p/ 3 gars., condições super facilitada, venha conhecer o RESID. RANAISSANCE, plantão no local. Tel: 251-3270 e 242-2999. Cj 6670.

■ **APTO 3 QUARTOS** - Suíte, sala 2 ambts., copa/coz., banh. social, AS, área de lazer, garagem, ágio. NETO & FRANÇA. Tel: 281-5664. Cj 6606.

■ **APTO 3 QUARTOS** - 1 suíte, sala 2 ambts. c/sacada, coz., AS, garagem, área de lazer completa. Quitado. NETO & FRANÇA. Tel: 281-5664. Cj 6606.

■ **APTO 3 QUARTOS** - Sendo 1 suíte, 2 com arms., coz., sala com sacada, DCE, 117m2 de área privativa, prédio com área de lazer completa. PALLADIUM. Tel: 241-4602, 241-7890, 281-6549. Cj 6449.

■ **APTO 3 QUARTOS** - 1 suíte, sala p/ 2 ambts., cozinha, a. serviço, piso em cerâmica. Cj. 6045. Tel: 212-2254. FICHA 1154.

■ **APTO 3 QUARTOS** - 1 suíte, sala p/ 2 ambts., WC social, cozinha, A. serviço, DCE. R$ 38.000,00. Cj 6045. Tel: 212-2254. FICHA 1156.

■ **APTO 3 QUARTOS** - (suíte), 2 sac., sl., coz. montada, DCE, AS, gar., esc., 2 por andar, 127m2. Ágio R$ 25 mil, prest. R$ 670. Tel: 285-5333. MILANO IMÓVEIS. CJ-6400.

■ **APTO 3 QUARTOS** - 2 c/ arms., ágio R$ 18.000, prest. 103,00, piso ardósia, tábua corrida, sala (2 ambts.). ATENAS. 251-3888 / 251-3887. Cj 6723.

■ **APTO 3 QUARTOS** - S/ 1 suíte, sl. 2 ambientes c/ sacada, copa, coz., prédio com piscina, desocupado, garagem. RPM. Creci 6032. Tel: 215-2020.

■ **APTO 4 QUARTOS** - Sendo 3 suítes, (1 master hidro), sala 3 ambientes, lavabo, cozinha, AS, DCE. Tel: 281-3030. Cj 5016. F-246.

■ **APTO 4 QUARTOS** - 2 suítes, frente ao novo shopping, 2 por andar, em construção. Parcelamos conforme o seu orçamento. Confira. Tel: 223-0290. Cj 5556. MÁXIMO IMÓVEIS.

■ **APTO 4 QUARTOS** - 2 suítes, 205m., 2 garagens, varandas, sala 4 ambts., copa/coz., AS, DCE, área de lazer completa, novo. NETO & FRANÇA. Tel: 281-5664. Cj 6606.

■ **APTO 4 QUARTOS** - Sendo 2 suítes, 1 master, sala 3 ambts. sacada e lavabo, sala de TV, escr., copa, DCE, AS, 3 gars., escan., 175m. Na T-64 c/T-04. Quitado. R$ 95.000 ou R$ 130.000 em 12 parcelas. Entrega em 10/97. NETO & FRANÇA. Tel: 281-5664. Cj 6606.

■ **APTO 4 QUARTOS** - 2 suítes, sl. 2 ambts., sl. TV, varanda, 180m, 2 garagens, desocupado. RPM. Creci 6032. Tel: 215-2020.

■ **BELÍSSIMO APTO** - 3 suítes, 1 master, sala p/ 3 ambts., tábua corrida, acabamento de alto luxo, 320m2, área, TV à cabo, completa área de lazer, escaninho, garagem p/ 2 carros. Ac. carro, lotes, aptos. ALCÂNTARA IMÓVEIS. Tel: 281-5702. Cj 6728.

■ **CAPITÓLIO** - 4/4, 2 suítes, c/ vista panorâmica p/ pq. ecológico, sl. 3 ambts. c/ sac., copa-coz., AS, dce, linda a. lazer c/ piscina, quadra, churrasq., sl. festas, 2 aptos por andar, opção p/ 3 gars., condições super facilitada, venha conhecer o RESID. RANAISSANCE, plantão no local. Tel: 251-3270 e 242-2999. Cj 6670.

■ **CAPITÓLIO** - 132m2 área [illegible] 2 gars., 3/4, 1 suíte, sl. 2 ambs., sac., ampla copa-coz., as, dce, [illegible] no local mais nobre do [illegible] em 50 meses p/ pagar, [illegible] ra. Tel: 242-2999. Cj 6670.

■ **COBERTURA S. BUENO** - [illegible] suíte, sala p/ 2 ambts., cozinha de serviço, sala de TV, 1 qto., massagem, banheiro social, 55.000,00 + saldo devedor. Tel: 212-2254. FICHA 1130.

■ **COBERTURA** - Nova, 1 por vista privilegiada, 4/4, (2 salas grandes, copa-coz. AS, gars. FEDERAL IMÓVEIS. Tel: 8088. Cj 5622. COD 692.

■ **COBERTURA** - Sala 3 ambs. com sacada, sala íntima, sala quarto suíte c/ sacada, 2 interligados ao suíte e a sacada c/ hidromassagem, lavabo, sala 2 ambientes, lavabo, sauna, piscina, churrasqueira em pedra portuguesa, todo em comda, portas em mogno, gar., escaninho. Tel: 281-3030. Cj 5016. 181.

■ **COBERTURA** - Com 700 [illegible] quartos, 3 suítes, sala vistas [illegible] entes, escritório, sl. jantar, [illegible] ardósia, tábua corrida, 4 garagens, desoc. RPM. Creci 6032. Tel: 215-202[illegible]

■ **COBERTURA** - 540m2, 5 [illegible] sl. TV, som, jantar, coz., [illegible] sauna, desocupada. VARANDA. 9997. Cj 1826.

■ **DOMINUS** - EXCELENTE A [illegible] (suítes), com sacada e varanda, andar, de frente, riquíssimo arms., área de lazer completa, 2 Ac. carro ou apto - valor [illegible] 4853. Cj 5488.

■ **DOMINUS** - 2 qtos., suíte, [illegible] L, com sacada, bh. social, gar., área de lazer completa, panorâmica. VERIFIQUE. A prest., não precisa transferir. 285-4853. Cj 5488.

■ **ED. COLUMBIA** - 2/4, c/ A[illegible] 2 ambts., 2 banhs., gar., 14.000,00 + sd. Tr. VARANDA. 9997. Cj 1826.

■ **ED. DEL REY** - 2/4, c/ gar., banh. social, sl. estar, coz. c/ AS, playground, piso cerâmica, conservação. Preço s/ comp. R$ 23.000. IPANEMA. 281-Cj 1767.

■ **ED. VATICANO** - 2/4 c/ arms., c/ arms., sala box, garagem solo, todo gradeado. Ágio 12.000. Ac. carro. Tel: 210-2008. C-6040.

■ **HABILAR** - 4/4, 2 stes., ambts. c/ lavabo, todo em tá[illegible] da e cerâmica, sacada, armários, coz., DCE, AS, 2 gars. + prest. Prédio novo, aceita F-71. Tel: 212-5386 / 22[illegible] Cj 6529.

■ **IVAN IMÓVEIS** - Bueno, T[illegible] sendo 4 suítes com armários, andar, sala 3 ambientes com cozinha completa, DCE, acab. de 1º, 3 garagens, área de la[illegible] pleta. Somente R$ 195.000. 215-1327 / 215-1323. Creci [illegible]

■ **SOLAR D'ALDEIA** - Visite nosso stand na Couto Mag. e confira de perto 4 qtos. c/ 2 suítes, na melhor local. da região, apto em exposição. Tel: 255-2071 ou BAMBUÍ. Cj 5812. Tel: 285-1919.

■ **ST. B. VISTA** - Sacada, circulação, sala para 2 ambientes com varanda, 2 quartos + 1 reversível, sendo 1 suíte, WC empregada, garagem, escaninho, piso em tábua corrida e cerâmica. Tel: 281-3030. Cj 5016. F-057.

■ **ST. B. VISTA** - Sala 2 ambientes, 2 quartos, 1 com armários, mais 1/4 reversível, WC social, cozinha, AS, WC serviço. Tel: 281-3030. Cj 5016. F-101.

■ **ST. BELA VISTA** - Sala para 2 ambientes, lavabo, varanda, 3 quartos, sendo 1 suíte com closet, sala de TV, cozinha, AS, DCE, 2 garagens, escaninho, piso cerâmica e tábua corrida. Tel: 281-3030. Cj 5016. F-138.

■ **ST. BELA VISTA** - 3/4, sl., WC, AS, coz., sala com sacada, garagem. Ágio + mais prest. SHOPPING IMÓVEIS. 245-1617. C 4820.

■ **VENDO 2/4** - (Suíte), 1 reversível, c/ WC social, sala c/ sacada, coz., AS, garg., área de lazer. Prédio novinho. Quitado. QUADRAN 242-0300. CJ 5803.

► Bueno

■ **1 POR ANDAR** - 4 quartos, 2 suítes, sl. 2 ambientes, sl. TV, lavabo, 2 garagens. Vende em até 60 meses, entrega dez/96. RPM. Creci 6032. Tel: 215-2020.

■ **1 POR ANDAR** - Duplex, 4 suítes, sl. visitas 3 ambts., sl. TV, lavabo, piso em granito, 320m2, desocupado, 2 garagens. RPM. Creci 6032. Tel: 215-2020.

■ **156M2** - 3/4, 1 suíte c/ closet, sala c/ sacada, coz., DCE, garagem. VARANDA. 225-9997. Cj 1826.

■ **2/4** - Sala c/ sacada, coz., banh. social, garagem, área de lazer completa. Novo. Desocupado. Tel: 210-2027/ 210-2008. C-6040.

■ **2/4** - + DCE, c/ armários, coz. c/ armários, gar., próximo Campo do Goiás. Tr. VAR

TINTAS
MENOR PREÇO
99-2024

■ IVAN IMÓVEIS - S. Bueno c/ N. T-64. Ágio 3/4, sendo 1 suíte c/ armários, 1 WC com box, sacada, AS, DCE, 1 paragem, 2 por andar, em constr., 3º lage desocupado. Aceita tudo em parte. Somente R$ 35.000,00. Tel. 215-1327 / 215-1323. Creci 6266

■ IVAN IMÓVEIS - Bueno, 228m2 por andar, 4/4, sendo 3 suítes, todos com armários, escaninho, sacada, AS com armários, cozinha planejada com armários, sala 3 ambientes, sacada ampla, lavabo, adega, suíte master com closet, banheira de hidromassagem com sacada, desocupado, área de lazer completa, 2 garagens, escaninho. Somente 6 unidades. Apenas R$ 160.000,00. Tel. 215-1327 / 215-1323. Creci 6266

■ IVAN IMÓVEIS - Res. Porto Nobre, qd. T-25, com 185m2, à privativa, sendo 4/4, (2 suítes), sala p/ ambientes c/ sacadas, DCE, duas garagens. Prédio novo. Tel. 261-2547. 3166

■ MAIN - Apto St. Bueno, c/ 4 suítes, 1 por andar, em constr., 3º lage. Oportunidade. Tel. 241-3535 / 805

■ PRÓX. PÇA. T-25 - 4 qtos., (2 s.), 1 apto p/ andar, pouq. facilita + prest. de R$ 2.000. IPANEMA 1-6522. Cj 1767

■ ST. BUENO - Sala 2 ambientes c/ sacada, 2 quartos, sendo 1 suíte, cozinha, área de serviço, garagem, piso em cerâmica, toto rebaixado em gesso, armários nos quartos, cozinha e banheiro. Tel. 261-3030 / 3016. F-144

■ ST. BUENO - 2/4 suíte, sala com sacada, WC, cozinha, área de serviço, todo com armário, garagem, área de lazer completa. Ágio R$ 3.000,00 prest. baixa. Plantão neste prédio. SHOPPING IMÓVEIS 245-1617. C 4820

■ ST. BUENO - Ed. Maria Joana, 4/4, sala com sacada, coz., AS, suíte DCE, lavabo, piso t. corrida, suíte com armário, novo. Ágio mais prestação. SHOPPING IMÓVEIS 245-1617. C 4820

■ ST. BUENO - 2/4, sala, coz., AS, lavabo, WC. Ágio mais prest. SHOPPING IMÓVEIS 245-1617. C 4820

■ ST. BUENO - 4/4, st., sacada, sala de TV, 1 sala p/ 4 ambientes, coz., suíte DCE, lavabo, piscina, sauna, churrasqueira, 2 garagem + 2 escaninho, 1 st. master, 270m2. Quitado. SHOPPING IMÓVEIS 245-1617. C 4820

■ ST. BUENO - 2/4, st., sala com sacada, WC, AS, coz., garagem, piso cerâmica, a de lazer. SHOPPING IMÓVEIS 281-1243. C 4820

■ ST. BUENO - 2/4, st., sala, coz., 2 AS, garagem. Ágio mais prest. SHOPPING IMÓVEIS 281-1243. C 4820

■ ST. BUENO - 4/4, 2 suítes, sala p/ 4 ambientes, sacada, piso t. corrida, WC, 2 garagens, 2 escaninho, suíte todo montado com armários, 270m2. Quitado. SHOPPING IMÓVEIS 281-1243. C 4820

■ ST. BUENO - 3/4, suíte, sala c/ sacada, coz., DCE, AS, WC, garagem, piso cerâmica, t. corrida. Quitado. SHOPPING IMÓVEIS 245-1617. C 4820

■ SUPER BLOCO POR 3/4 QUITADO - 4/4, (1 suíte), c/ 146m2, WC social, sala 3 ambts., c/ varanda e lavabo, suíte coz., DCE, AS, 2 gar. c/ escaninho, área de lazer completa. Ac. veículo, entrega p/ março/96. QUADRAN 242-0300. CJ 5803

■ VENDO - OFERTA - 3 quartos, (suíte), WC social c/ box, coz. c/ AS, DCE, gar. c/ escaninho, área de lazer completa. Só R$ 55.000,00. Quitado. Ac. permuta. QUADRAN 242-0300. CJ 5803

■ VENDO 2/4 - C/ WC social, novinho c/ sala de sacada, vista ótima, área de lazer, completa, 1 gar. Quitado R$ 30.000,00. Cont. QUADRAN 242-0300. CJ 5803

■ VENDO 3/4 - (Suíte), WC social, coz. ampla, s/a. boa, AS, DCE, 2 garag., s/ elevador. Só R$ 35.000,00. Ac. permuta. QUADRAN 242-0300. CJ 5803

■ VENDO 4 SUÍTES - C/ 1 hidron c/ sacada, 3 s/as., 1 p/ andar, coz. projetada, DCE, desp., 3 gar., escaninho, área de lazer completa. R$ 230.00. Quitado. Estudo proposta. QUADRAN 242-0300. CJ 5803

■ VENDO EXCELENTE 3/4 - (Suíte) c/ 120m2, 2 p/ andar, c/ 3 sacadas, sala p/ 3 ambts., cozinha ampla, DCE, AS, gar. piscina. R$ 65.000,00. Estudo proposta. QUADRAN 242-0300. CJ 5803

■ VENDO ÁGIO 3 QUARTOS - (Suíte), repleto de arms., s/a p/ 2 ambts. c/ sacada, coz. c/ arms., banheiro empregada, segundo andar. Prest. R$ 370,00. Ac. carro. Confira. QUADRAN 242-0300. CJ 5803

■ VENDO ÁGIO - R$ 17.000,00, 2/4, c/ WC social, c/ arms., sala c/ sacada, coz. montada, AS, garag., área de lazer completa. Ac. carro. QUADRAN 242-0300. CJ 5803

■ VENDO ÁGIO DE 3/4 - (Suíte closet), c/ 130m2, sala p/ 3 ambts., c/ lavabo e sacada, coz., ótima, planejada, DCE, AS, garg., escaninho. Prest. R$ 620,00. Ac. carro. QUADRAN 242-0300. CJ 5803

■ ÁGIO - 3/4, 1 suíte c/ sacada, sala c/ sacada, coz. c/ armário, gar., área de lazer completa, 115m2. Tr. VARANDA. 225-9997. Cj 1826.

► Centro

■ 1 QTO. - C/ arm., gar., piso tábua corrida, ágio R$ 12.000, prest. R$ 80,00. Não precisa transferir. Aceito carro, telefone, no preço do mercado. 287-4277. Cj 2590

■ 2 QTOS. - Rua 19, próximo do Lyceu, piso cerâmica, sacada, s/ garagem. Ágio R$ 11.000, prest. R$ 339,00. Aceita carro, telefone. Tel. 287-4277. Cj 2590.

■ 2 QUARTOS - Suíte, sacada, sala 2 ambts., banheiro social, todo montado em armários em mogno, ágio. NETO & FRANÇA. Tel. 281-5664. Cj 6606

■ 2/4 C/ ARMS. - Sala ampla, banh. social, coz., garagem. Ótimo apt°. Tel. 210-2027/ 210-2008. C-6040

■ 3 QTOS - 1 suíte, DCE, gar., reformado, piso cerâmica, armários. R$ 39.000,00. Tel. 287-4277. Cj 2590

■ 3 QTOS. - (1 suíte) + DCE. Ed. Ana Paula. Desocupado. Tr. MORADA 241-1411. CJ-2338

■ 3 QTOS. - Sala, coz., banh. soc., copa, sem gar., 120m2. Quitado. RAMPA IMÓVEIS. 225-5355. Cj 1994

■ 3 QUARTOS - Suíte, banh. social, DCE, AS, todo com armários mogno, 1 gar. Ótimo local. Quitado. R$ 45.000. NETO & FRANÇA. Tel. 281-5664. Cj 6606

■ 3 QUARTOS - 2 suítes, 205m, sala 4 ambts., varandas, 2 garagens, copa/coz., AS, DCE, próx. Bosque dos Buritis. NETO & FRANÇA. Tel. 281-5664. Cj 6606.

■ 3/4 (1 SUÍTE) - Desocupado, arms., sala 2 amb., cozinha, AS e garagem. Tel. 225-2233. Cj 4436.

■ 3/4 2 C/ ARMS. - Sala 2 ambientes, coz., DCE, banh. social. Confira! Tel. 210-2027/ 210-2008. C-6040

■ 4 QUARTOS - (1 suíte), sala 2 ambts., tábua corrida, copa, DCE, coz., montado em arms., 1 por andar, 2 gars. FEDERAL IMÓVEIS. Tel. 281-6088. Cj 5622. CÓD 633

■ APTO 2 QUARTOS - 1 c/ arms., + DCE, garagem, quitado, desocupado. R$ 27.000. ATENAS. 251-3888 / 251-3887. Cj 6723

■ APTO 2 QUARTOS - C/ arms., coz. c/ arms., garagem, quitado. Somente R$ 26.000. ATENAS. 251-3888 / 251-3887. Cj 6723.

■ APTO 3 QUARTOS - 1 suíte, sala 2 ambts., AS, garagem dentro do condomínio, piso cerâmica. Ágio + saldo devedor, prestação R$ 690,00. Tel. 212-3900. Cj 5891

■ APTO 4 QUARTOS - Suíte, sla c/ sacada panorâmica, 200m, lindo apto, novo, todo em armários. ótimo preço. Ficha 404. Tel. 241-9182. Cj 4696

■ APT° 2 QUARTOS - Vendo apt° (01/4 c/ arms.), WC social, sala ampla, AS, DCE, garg. Ótimo apt° Só R$ 27.000,00. Quitado. Ac. permuta. QUADRAN 242-0300. CJ 5803

■ APT°. DUPLEX - 3/4, sala, coz., banh., área de serv. Desocupado. Quitado. Tel. 210-2027/ 210-2008. C-6040

■ CENTRO - Josefina Ludovico - 500m2, 5 suítes, você que é político, precisa estar perto do Centro Administrativo. Confira. Tel. 241-9182. RAIZ IMÓVEIS. CJ 4696.

■ COBERTURA - Ed. Capitólio, 4 qtos., (2 suítes), WC social, 2 salas c/ varanda, cozinha, área de serviço, DCE, 2 garagens, escaninho, piscina, deck, etc. Cj 6045. Tel. 212-2254. F.1091.

■ ED. COMODORO - 2/4 com armários, coz. c/ arms., sala 2 ambientes, 2 banheiros, garagem. Tel. 210-2027/ 210-2008. C-6040

■ EXC. 4 QTOS - 1 suíte master, 3 salas, copa/cozinha, DCE, sem gar., 270m2 área priv. Quitado. PALLADIUM IMÓVEIS. Tel. 241-4602, 241-7890, 281-6549. Cj 6449.

■ EXC. APTO - 3 qtos., sala, copa-cozinha, 2 banheiros, quitado. PALLADIUM. Tel. 241-4602, 241-7890, 281-6549. Cj 6449

■ EXCELENTE 2/4 - (Suíte), c/ WC social, repleto de arms., sala p/ 2 ambts. c/ ampla sacada, coz. c/ arms., AS, gar. c/ escaninho. Ágio + prest. Apt° 80m2. Conf. QUADRAN 242-0300. CJ 5803

■ KITINETE - Centro, ágio + financiamento. VARANDA. 225-9997. Cj 1826.

■ LUZIMOVEIS - Ed. Rosana, 3 quartos, sala, cozinha, WC social, apenas R$ 25.000,00. Tel. 281-2547. CJ-6198.

■ LUZIMOVEIS - Ed. Rural, 3 quartos, (suíte), sala dois ambientes, c/ sacada, copa, cozinha, área de serviço, quitado bom preço. Tel. 281-2547. CJ-6198.

■ LUZIMOVEIS - Ed. Filomena, excelente apto contendo: 3 quartos, sendo uma suíte, armários, sala, copa, cozinha, mais uma área de serviço aberta. Tel. 281-2547. CJ-6198

■ PRÓX. ASSEMBLÉIA - Ed. Capitólio, 2 garagens, 3 quartos, (1 suíte), sala c/ sacada, WC social, cozinha, A. serviço, DCE, quitado, desocupado, novo. Cj 6045. Tel. 212-2254.

■ SUPER KITINETE - Toda montada em arms., gar., ar-cond., quitada. Desocupada. Preço de ocasião. Confira. Tel. 223-0290. Cj 5556. MÁXIMO IMÓVEIS.

■ VENDO APART HOTEL - C/ arms. e barzinho, frigo bar. Quitado. R$ 27.000,00. Ac. carro. QUADRAN 242-0300. CJ 5803

■ VENDO KITINETE - C/ gar. no melhor local do setor, por apenas R$ 18.000,00. Quitado. Ac. carro. QUADRAN 242-0300. CJ 5803

► Coimbra

■ APTO 3 QUARTOS - C/ arms., quitado, gar. 3 carros, DCE c/ arms., quitado. R$ 28.000. ATENAS. 251-3888 / 251-3887. Cj 6723.

► Jardim América

■ 2 E 3 QUARTOS - Nos setores Jd. América, St. Aeroporto, St. dos Afonsos, Vila Brasília. Ágio + prestações. A FERNANDO BRAGA IMÓVEIS. Tel. 280-1500 / 280-3500. Cj 6376

■ 2 QTOS. - Sl., coz., sacada. Quitado ou parcelado. Direto do construtor. Tr. à Rua C-159 c/ T-63 ou 286-2062/ 212-2168. C-6414

■ 2 QTOS. - Sl., coz., sacada. Prédio pequeno, Quadra da T-63. Sinal 4.000 + parcelas, direto da construtora. Tel. 286-2062/ 212-2168. C-6414

■ 2 QTOS. - Sl., coz. + 2 garagens. Quitado ou parcelado. Ac. carro, FGTS. Faça sua proposta. Última unidade. Tel. 286-2062/ 212-2168. C-6414.

■ 2 QTOS. - Sl., coz., 2 garagens + área de 30m2. Prédio pequeno, 21.500 quitado ou 50% sinal + 24 parcelas fixas. Tel. 286-2062/ 212-2168. C-6414

■ 2 QUARTOS - Ágio de apenas R$ 10.000, com 2 banheiros, sala 2 ambts. c/sacada, arms. e garagem. Ótima prestação. NETO & FRANÇA. Tel. 281-5664. Cj 6606

■ 2/4 - Sala c/ sacada, coz., b. social, A. serv. c/ banh., gar. Ágio só R$ 6.500. META. 224-7644. Cj 4327.

■ APTO 2 QUARTOS - C/ armários, sala, BS, cozinha c/ armário na pia, AS, B. empregada. Ágio + saldo devedor, prestação R$ 15.00. Tel. 212-3900. Cj 5891

■ APTO 2 QUARTOS - C/ armário, sala c/ sacada, cozinha, s/ garagem. Ficha 220. Ágio barato. Tel. 241-9182. Cj 4696

■ APTO 2 QUARTOS - Sl., coz., garagem, prédio 3 andares. À vista ou sinal + 30 x direto da construtora. Tel. 286-2062 e 212-2168. C 6414

■ APTO JD. AMÉRICA - 3 quartos, 1 suíte, piso em cerâmica, sala p/ 2 ambts. c/ sacada, WC social, cozinha. Ágio R$ 17.500,00. Cj 6045. Tel. 212-2254. FICHA 1120.

■ DOMINUS - Condomínio de alto padrão, apenas 5 aptos, contendo, 4 qtos., 2 suítes, sala 3 ambts. com lavabo e sacada, todo em tábua corrida e pau brasil, acabto em granito. Entrega DEZEMBRO 95. Confira. Tel. 285-4653. Cj 5488.

■ DOMINUS - 2 qtos., com sacada, completo em arms., inclusive estante na sala, área de lazer e gar. Ágio + prest. R$ 206,00. Confira. Ac. carro. Tel. 285-4653. Cj 5488.

■ ED. MIRAFIORI - 2/4, sala, coz., AS, gar. Ágio R$ 10.000. ALCÂNTARA IMÓVEIS. Tel. 281-5702. Cj 6728.

■ ED. YPÊ - Lindo 3/4, c/ suíte, sala c/ sacada, gar., em const., p/a em granito, banh. em mármore, ótimo local. R$ 30.000. Quit. ALCÂNTARA IMÓVEIS. Tel. 281-5702. Cj 6728.

■ FÉLIX - Prédio Res./Com., 02 aparts. de 3/4, suíte, 115m2 cada, e 03 s/s comerciais, 480ms, ótimo preço, aceito fazenda. Tel. 251-5587/285-3420. Cj 4674

■ JD. AMÉRICA - Apt°, 2/4, WC, área de serviço, coz., sala, garagem p/ 2 carros. Quitado. R$ 22.000,00. SHOPPING IMÓVEIS 281-1243. C 4820.

■ RES. BRASILINA - 2 qtos., sl., coz., 2 garagens, quitado, novo. Ac. carro e/ou proposta. Tel. 286-2062 e 212-2168. C 6414.

■ VENDO ÁGIO - 2/4, (1/4 c/ arms.), c/ WC social, cozinha ampla c/ arms., AS, banheiro empregada, 1 gar. Ágio R$ 9.000,00. CJ 5803.

■ ÁGIO - Sala com sacada, 2 quartos, WC social com box, cozinha com armários, AS, garagem. Tel. 281-3030. Cj 5016. F-151.

► Marista

■ BLOCO DO MARISTA - 2 e 3 quartos, ambos quitados. Preço de ocasião. Tr. EDUARDO MACHADO 281-3922. CJ. 4942.

■ IVAN IMÓVEIS - Apartamento Av. 136, St. Marista, 1 por andar, 4/4, sendo 2 suítes, todos com armários, suíte principal com closet, banheira de hidromassagem, 1 WC social, sala para 3 ambientes com sacada ampla, lavabo, acabamento de 1ª, banzinho bonito, lustres, sala TV com armários, copa com armários, cozinha completa, despensa com armários, DCE, 3 garagens, escaninho, quadra de esportes, churrasqueira, piscina e sauna. Aceita carros, parcela parte. Tel. 215-1327 / 215-1323. Creci 6266

► Nova Suíça

■ 3 QTOS. - (1 ste.), sala 2 ambts. c/ sacada, lavabo, DCE, 2 aptos p/ andar, (de frente), 2 gars. R$ 2.000,00 de sinal. IPANEMA 281-5522. Cj 1767.

■ 3/4 - C/ 1 ste., banho social, lavabo, sl. estar 2 ambts., copa, coz., DCE, AS, piscina, sl. festas, churrasq., sauna, 2 gars., escaninho, 120m2 de área útil. Novíssimo, preço de oportunidade. IPANEMA 281-5522. Cj 1767.

■ 3/4, 1 SUÍTE - 2 salas, lav., copa-coz., DCE, 2 gars., entr. setembro, cond. fechado. Tr. VARANDA. 225-9997. Cj 1826.

■ 3/4 - Sala c/ sacada, coz., b. social, A. serv. c/ banh., gar. Ágio só R$ 6.500. META. 224-7644. Cj 4327.

■ APTO 2 QUARTOS - C/ armários, sala, BS, cozinha c/ armário na pia, AS, B. empregada. Ágio + saldo devedor, prestação R$ 15.00. Tel. 212-3900. Cj 5891.

■ APTO 3 QUARTOS - 1 suíte, sala 2 ambts., AS, garagem dentro do condomínio, piso cerâmica. Ágio + saldo devedor, prestação R$ 690,00. Tel. 212-3900. Cj 5891

■ CAPITÓLIO - RESID. AMAZONAS, venha conhecê-lo, projeto super inteligente, 3/4, todos suítes, (1 c/ hidro e sac. e outra c/ closet e sac.), sl. p/ 3 ambts. c/ sac., copa-coz., AS, DCE, opção p/ 2 gars., piscina, quadra, sl. festas, churrasq., financ. direto da const. Tel. 242-2999. Cj 6670.

■ COBERTURA - 4/4, 2 suítes, c/ AE, 2 salas, copa-coz., c/ AE, AS, DCE, gar., c/ 200m2, excel. local. R$ 80.000,00. Tr. VARANDA. 225-9997. Cj 1826.

■ DOMINUS - CONDOMÍNIO FECHADO de alto padrão, excelente construção, contendo 4 qtos., (2 suítes), master, sala 4 ambts com lavabo, ótima coz., AS, DCE, 3 gars., área de lazer completa + solarium, acabto em granito e todo em tábua corrida (pau brasil). Entrega DEZEMBRO 95. Direto % + chamadas direto da construtora. Aproveite, ac. carro e gado como parte do pagamento. Tel. 285-4653. Cj 5488.

■ ED. SHALON - Lançamento, belíssimo apto, 3 suítes, mais DCE, 2 aptos por andar, todos de frente, completa área de lazer. Apenas R$ 7.500 de entrada, rest. parcelamos até 40 meses direto da construtora. ALCÂNTARA IMÓVEIS. Tel. 281-5702. Cj 6728.

■ IVAN IMÓVEIS - Ed. Miame Beach, 130m2, sendo 3/4, com 1 suíte, sala ampla com sacada, WC social, DCE, cozinha, 2 garagens, novo, desocupado. R$ 60.000. Aceita proposta. Tel. 215-1327 / 215-1323. Creci 6266.

■ N. SUIÇA - Sala 2 ambientes com sacada, 3 quartos sendo 1 suíte, WC social, cozinha, área de serviço, DCE, garagem. Tel. 281-3030. Cj 5016. F-021.

■ SALA 3 AMBIENTES - Com sacada, lavabo, WC social, 3 quartos, sendo 1 suíte com sacada, AS, DCE, 2 garagens, escaninho, rico em armários, piso em tábua corrida. Tel. 281-3030. Cj 5016. F-050.

■ ÁGIO - 3/4, 1 suíte c/ arms., sala c/ sacada, gar., área de lazer. Tr. VARANDA. 225-9997. Cj 1826.

► Oeste

■ 1 POR ANDAR - 200m2, 4 suítes, sl. 3 ambts., sl. TV, piso granito, 2 garagens, desocupado. RPM. Creci 6032. Tel. 215-2020.

■ 2 QUARTOS - Sala 2 ambts., AS, banheiro social, garagem, quitado. NETO & FRANÇA. Tel. 281-5664. Cj 6606.

■ 2/4 - Ótima localização (reformado). Quitado. Desocupado, todo cerâmica, s/ garagem. Tel. 225-2233. Cj 4436.

■ 3 QTOS. - St. Oeste. Ágio R$ 25.000, prestação R$ 940,00. 1 suíte, arm., garagem, sacada, Rua 3. Tel. 287-4277. Cj 2590.

■ 3 QTOS. - (1 suíte) + DCE, completo de arm., 2 garagens. Quitado. Tr. MORADA 241-1411. CJ-2338

■ 3 QUARTOS - Suíte, sala 2 ambts., banh. social, copa/coz., AS, DCE, garagem. NETO & FRANÇA. Tel. 281-5664. Cj 6606.

■ 3/4 - 148m2, todo c/ arms., 2 suítes, 1 hidron. R$ 50.000. QUADRAN 242-0300. CJ 5803.

■ 3/4 - 1 suíte c/ armários, sala c/ sacada, AS, DCE, coz. c/ arms., 2 gars. Ágio, prestação de R$ 430,00. VARANDA. 225-9997. Cj 1826.

■ 3/4 - 1 ste., 110m2, quitado, desoc., DCE, sl. 2 ambts. c/ sacada, coz., escaninho, oportunidade F-104. Tel. 212-5386 e 229-0142. Cj 6529.

■ 3/4 - Wc social, c/ arms., sla p/ 2 ambts., coz. arms., AS. Quitado. R$ 30.000, elev. 2 p/ andar, const. ENCOL. QUADRAN 242-0300. CJ 5803.

■ 3/4 - (1 suíte), lavabo, banh. social, 125m2, todo c/ arms. em mogno. Prédio 2 p/ andar, rua tranquila. QUADRAN 242-0300. CJ 5803.

■ 3/4 - Sendo 1 suíte, sala 2 ambientes, coz., DCE, garagem, piso tábua corrida, ótima localização. Quitado. Apenas 45.000. Tel. 210-2027/ 210-2008. C-6040.

■ 3/4 - 1 suíte c/ closet, 2 salas c/ sacada, DCE, todo c/ armários, 3 gars., vista p/ lago das rosas, com área de lazer. Tr. VARANDA. 225-9997. Cj 1826.

■ 350M2 - 1 por andar, 4 suítes, 1 master, 12º andar, DCE, 3 gars., desocupado, quitado, c/ área de lazer. VARANDA. 225-9997. Cj 1826.

■ 4 QTOS. - Nunca habitado, uma fortuna gasta em arms., blindex, granito, sanca e bom gosto. Preço p/ vender mesmo. A. lazer. Tel. 223-0290. Cj 5556. MÁXIMO IMÓVEIS.

■ 4 QUARTOS - Alameda das Rosas, 2 suítes, varandas, sala 4 ambts., 2 garagens, área de lazer, 205m, frente p/o horto. NETO & FRANÇA. Tel. 281-5664. Cj 6606.

■ 4 QUARTOS - 4 suítes, 275m, com armários, varandas, nunca hab., suíte master, sl. 4 ambts., 2 garagens, área de lazer, ao lado Bosque dos Buritis. NETO & FRANÇA. Tel. 281-5664. Cj 6606.

■ 4 QUARTOS - (2 suítes), sala 3 ambts., sac., coz., arms. nos quartos e cozinha, AS, DCE, 2 gars. FEDERAL IMÓVEIS. Tel. 281-6088. Cj 5622. CÓD. 677.

■ 4 QUARTOS - Alameda das Rosas, 2 suítes, todo montado, 2 gars., DCE, área de lazer. Quitado. NETO & FRANÇA. Tel. 281-5664. Cj 6606.

■ 4 SUÍTES - Completo de arm., 250m2, 1 p/ andar, área de lazer completa. Tr. MORADA 241-1411. CJ-2338.

■ 4/4 - Sendo 2 suítes c/ armários, sala 3 ambientes, coz. montada, DCE, 2 garagens, área de lazer completa. Desocupado. Confira! Tel. 210-2027/ 210-2008. C-6040.

■ 4/4 - S/ 1 ste., banh. social, sl. 3 ambts., piscina, coz., DCE, AS, riquíssimo em armários, poço semi-artesiano, 3 gars., conservadíssimo, local privilegiado. IPANEMA 281-5522. Cj 1767.

■ ABRÃO BAQUITT - 4/4, sla. c/ sacada, cozinha, DCE, AS, gar. Tel. 241-9182. Cj 4696.

■ APTO 2 QUARTOS - Sendo 1 reversível, c/ armários, sl., coz. c/ armários, banheiro. Ágio + prestação, desocupado. RPM. Creci 6032. Tel. 215-2020.

■ APTO 2 QUARTOS - Sala, coz., banh. Ágio R$ 13.000, prest. R$ 250,00, prazo para transf. PALLADIUM. Tel. 241-4602, 241-7890, 281-6549. Cj 6449

■ APTO 3 QUARTOS - 1 suíte, novo, excelente acabamento, sacadas, demais depend., 2 por andar, local nobre. Faça sua proposta. Tel. 223-0290. Cj 5556. MÁXIMO IMÓVEIS.

■ APTO 3 QUARTOS - 2 salas, 2 banheiros, cozinha, área de serviço, piso em carpete, 1 gar., com arms. Cj. 6045. Tel. 212-2254. FICHA 1145.

■ APTO 3 QUARTOS - 1 suíte, sala p/ 2 ambts., 3 gars., coz. c/ arms. R$ 75.000,00. Cj 6045. Tel. 212-2254. FICHA 1111.

■ APTO 3 QUARTOS - Sendo 1 suíte, sala, coz., DCE. Ágio mais financ. PALLADIUM. Tel. 241-4602, 241-7890, 281-6549. Cj 6449

■ APTO 3 QUARTOS - C/ arms., 114m2, sl. 2 ambts., demais depend., piscina, sauna, quadra, sala ginástica c/ aparelhos. Quitado. Apenas R$ 59.000. Tel. 223-0290. Cj 5556. MÁXIMO IMÓVEIS.

■ APTO 4 QUARTOS - 2 suítes, sl. 2 ambts., lavabo, cozinha, DCE, 2 garagens, desocupado. RPM. Creci 6032. Tel. 215-2020.

■ APTO 4 QUARTOS - 2 suítes, sl. 2 ambts., lavabo, cozinha, DCE, 2 garagens, desocupado. RPM. Creci 6032. Tel. 215-2020.

■ APTO BOM DEMAIS DA CONTA - Quitado R$ 36.000,00. Tel. 212-5789 / 252-1013 / 252-1014. C-4394

■ APTO ST. OESTE - 3 quartos, 1 suíte, sala p/ 2 ambts., coz., AS, DCE, todo com arms. R$ 45.000. Ágio. Cj 6045. Tel. 212-2254. FICHA 1113.

■ APTO ST. OESTE - Cobertura, gar., 4 quartos, (2 suítes), WC social, 3 varandas, sala de estar/jantar, lavabo, copa/cozinha, A. serviço, dep. compl. empregada, piscina privativa c/ deck e solarium, ducha, churrasqueira, etc. R$ 150.000,00. Quitada. Cj 6045. Tel: 212-2254. FICHA 1079.

■ APT° 3 QUARTOS - Vendo excelente, (2 suítes sendo 1 de hidron), repleto c/ arms., 2 salas c/ estante, DCE, AS, garagem, apt° c/ 148m2. Por apenas R$ 50.000,00. Quitado. QUADRAN 242-0300. CJ 5803.

■ APT° 4 QUARTOS - Vendo com 2 suítes sendo 1 c/ hidron repleto c/ arms., coz. proj., DCE, 1 por andar, apt° c/ 200m2, 2 gars. c/ escaninho. R$ 150.000,00. Quitado, estudo proposta. QUADRAN 242-0300. CJ 5803.

■ CAPITÓLIO - 3/4, 1 suíte, montado em arms., banheiro c/ box, blindex, piso em tábua corrida, 2 gars. separadas. Ágio + financ. CEF. Tel: 242-2999. Cj 6670.

■ CAPITÓLIO - Apto 3/4, (1 suíte), sl. c/ sac., WC social, coz., a. serv., gar., ágio + financ., prestação 117,00, não precisa transf. Tel: 242-7718. Cj 6670.

■ COBERTURA - Rua 1, 5 gars., 4 suítes, c/ sacada e closet, sala TV, escritório, sala de estar c/ 4 ambs. c/ ampla sacada, sala de jantar, cozinha, a. serviço, DCE, piscina grande, deck, solarium, acabamento em assoalho e granito. Cj 6045. Tel: 212-2254. F.1105.

■ COBERTURA DUPLEX - 4 qtos., (2 suítes), demais depend., novíssimo, próximo ao Colégio Atheneu e ao Bosque dos Buritis. Estudamos parcelamento. Não perca esta oportunidade. Apenas R$ 110.000. Tel: 223-0290. Cj 5556. MÁXIMO IMÓVEIS.

■ COBERTURA - 920m2, ótima localização, 5 suítes, escritório, 5 salas, piscina, sauna, 6 gars., desocupada. VARANDA. 225-9997. Cj 1826.

■ COBERTURA - Sala, 2 quartos, lazer privativo c/ lavabo, churrasqueira, piscina c/ deck, 2 garagens, etc. 40 mil o ágio, prestação 125 reais. Cj 6045. Tel: 212-2254.

■ COBERTURA - 4 suítes, sl., vista 2 ambts., sl. TV, sl. sta., lav., piso em cerâmica, piscina, garagem p/ 3 carros. RPM. Creci 6032. Tel: 215-2020.

■ COBERTURA - 5 quartos, s/ 3 suítes, sl. visitas 3 ambts., sl. TV, escritório, piso tábua corrida e granito, desocupado, 4 garagens. RPM. Creci 6032. Tel: 215-2020.

■ DOMINUS - 2 qtos., com arms., sl. 2 ambts., coz., AS. QUITADO. Próx. ao Horto. Ac. carro. Tel: 285-4853. Cj 5488. Aproveite

■ ED. PIAGET - Ao lado da Tamandaré, 2 qtos., ágio + poq. prestações, s/ gar. Tel: 223-0290. Cj 5556. MÁXIMO IMÓVEIS.

■ ED. POR DO SOL - 4 suítes, (arms. mogno), closet, hidr., 4 salas, escrit., copa, sacadão, coz. rica em arms., lavand., DCE, piso todo no granito, 3 gars. c/ escaninho. A gado de corte, imóvel de 3/4 e veículos quitados. Tel: 285-5333. MILANO IMÓVEIS. CJ-6400

■ ED. RIO DAS PEDRAS - 3/4, s/ 1 ste., banh. social, sl. estar 2 ambts., copa, coz., DCE, piscina, sauna, prest. baixa. Lindo imóvel. IPANEMA 281-5522. Cj 1767.

■ ED. SOLIMÕES - 2 quartos, sala estar, cozinha, área de serviço, banho social, DCE. 27 mil, quitado, desocupado. Cj. 6045. Tel: 212-2254.

■ HABILAR - Excelente oportunidade de adquirir 1 ap. de 3/4, (1 suíte), c/ hidro, repleto de armários. Preço excelente. F.122. Tel: 229-0142 / 212-5386. Cj 6529.

■ HABILAR - 4/4, sendo 2 suítes, local privilegiado, c/ área de lazer, ap todo montado, excelente preço. Tel: 229-0142 / 212-5386. Cj 6529.

■ IMPORTANTÍSSIMO - Ágio superbarato. 4 qtos., (2 suítes), arms., 2 por andar, 2 gars., a. lazer. Aceita carro e telefone. Excelente negociação. Tel: 223-0290. Cj 5556. MÁXIMO IMÓVEIS.

■ IVAN IMÓVEIS - S. Oeste, 3/4, sendo 1 suíte com armários, 2 garagens, de esquina. Somente R$ 67.000. Tel: 215-1327 / 215-1323. Creci 6266.

■ IVAN IMÓVEIS - S. Oeste, 4/4, sendo 1 suíte com armários, 189m2, 2 garagens, área de lazer completa, desocupado. Somente R$ 130.000,00. Ac. proposta e parcela. Tel: 215-1327 / 215-1323. Creci 6266.

■ IVAN IMÓVEIS - Apartamento St. Oeste, Ed. Rio Cancas, sendo 3/4, suíte, DCE, AS, garagem, escaninho, rico em armários. Tel: 215-1327 / 215-1323. Creci 6266.

■ LUZIMOVEIS - Res. Aconcagua, 210m2 à privativa, 4/4, sendo duas suítes, escritório, sala de visita, de estar e de jantar, copa, cozinha, rico em armários, duas garagens. Tel: 281-2547. CJ-6198.

■ LUZIMOVEIS - Res. Ana Capri, T-47, 150m2 de à privativa, sendo 4 quartos, (2 suítes), sala p/ 3 ambientes c/ sacada, DCE, duas garagens, área de recreação, entrega em mar/96. Tel: 281-2547. CJ-6198.

■ NOVO/DESOCUPADO - Próx. ao Col. Atheneu, 101m2 priv., 3 qtos., (1 suíte), sl. 2 ambts., demais depend. Estudamos parcelamento. Aceita carro. Tel: 223-0290. Cj 5556. MÁXIMO IMÓVEIS.

■ RESIDENCIAL TALISMÃ - Frente p/ praça, próx. a Celg, (em construção), 2 gars., escaninho, 3 quartos, sendo 1 suíte c/ closet, lavabo, WC social, 3 varandas, sala de estar e jantar, copa/cozinha, área de serviço, dep. compl. empreg. Sinal de R$ 15 mil, restante em 40 parcelas. Cj 6045. Tel: 212-2254 / 971-0839.

■ RUA 5 - Ed. Canoas, c/ 3 quartos, demais dep., desocupado. Ágio + prest. Tr. IMÓVEIS GUARACI, Rua 5, 687, Centro. Tel: 223-1010. J 3346.

■ S. OESTE - Rua 3, 3 qtos., sala, DCE, piso cerâmica, área de lazer completa. R$ 48.000. Quitado. RAMPA-IMÓVEIS. 225-5355. Cj 1994.

■ ST. OESTE - 3 suítes, sla. 2 ambts. e demais dep. Ágio. Tel: 241-9182. RAIZ IMÓVEIS. CJ 4696

■ VENDO 3/4 - (Suíte closet), c/ vista p/ zoológico, repleto de arms., sala c/ varanda, coz. projetada, AS, DCE, 3 garg. c/ escaninho. Lazer completo. R$ 75.000,00. Estudo proposta. QUADRAN 242-0300. CJ 5803.

■ VISTA PANORÂMICA - 4 suítes, área de lazer completa, 3 gars., desocupado. IPANEMA 281-5522. Cj 1767.

■ ÁGIO + PREST. - 3/4, 1 suíte, sl. 2 ambts. c/ lav., sac., copa, coz. DCE, AS, escaninho, 1 gar., 108m2, rico em arms. F.133. Tel: 212-5386 / 229-0142. Cj 6529.

■ ÁGIO - 3/4, 1 ste., sl. 3 ambts. c/ sacada, coz., DCE, gar., escaninho, montado em AE, 120m2. Ficha 117. Tel: 212-5386 e 229-0142. Cj 6529.

■ ÁGIO - Sala, circulação, banheiro social com box, 2 quartos com armários, cozinha, AS, garagem. Somente R$ 10.000, prest. 300,00. Aceita carro. Tel: 215-1327 / 215-1323. Creci 6266.

■ ÁGIO 3/4 - C/ suíte, WC social, sala c/ sacada, prest. R$ 430,00. Ágio R$ 20.000,00. C/ garag., prédio novo. QUADRAN 242-0300. CJ 5803.

► Sul

APTO ST° SUL

3/4, sl. p/ 2 amb., suíte, comp. em arms., coz. DCE. AS. 2 apt° p/ andar, AL, sl. de fest., port. elet., 3 banh., gar. QUITADO. Diret. c/ propriet. F. 224-0582/972-3775.

■ APTO 2 QUARTOS - Sala 2 ambts., AS, cozinha, banheiro social. Quitado. R$ 28.000. NETO & FRANÇA. Tel: 281-5664. Cj 6606.

■ APTO 2 QUARTOS - Sala 2 ambts., 2 por andar, AS, coz., 2 garagens, 2 banheiros. Ágio + prest. NETO & FRANÇA. Tel: 281-5664. Cj 6606.

■ APTO 2 QUARTOS - Sl. 2 amb

■ **FRAZÃO IMOBILIÁRIA** - Ed. Dalas, prox. Pç. Bíblia, c/ 3 dorm., s/ 1 suíte. R$ 30 mil. Quitado. Tr. 9º Av. 645, V. Nova. Tel: 261-3100 / 202-1010. Cj 6029

■ **VENDO 2/4** - (1/4 c/ arms.), WC social, sla. p/ 2 ambts., coz. montado, 1 gar. Só R$ 20.000,00. Quitado QUADRAN 242-0300. CJ 5803

► Outros Setores

■ **3 QTOS.** - Ed. Águas Claras, Cd. Jardim + DCE, sala, cozinha. Quitado. Tr. MORADA 241-1411. CJ-2338

■ **3 QUARTOS** - 1 suíte, área de lazer, salão de festas, com 105,38m2 de área privativa, pronto p/ morar, preço parcelado em 48 meses ou especial à vista. Tel: 255-2260/281-3030. Cj 5018

■ **3/4** - Sala, coz., b. social, A. serv., dep. p/ empregada e gar. Só R$ 36.000. META. 224-7644. Cj 4327

■ **3/4** - Sala, coz., b. social, a. serv. c/ banh. Ágio + prestação R$ 140,00, outros quitado. META. 224-7644. Cj 4327

■ **4 QUARTOS** - 2 suítes, sala para 3 ambientes, ampla varanda, localização privilegiada. 170m2 de área privativa. Entrega em abril/96. Preço especial, parcelado em 36 meses. Tel: 281-3030. Cj 5018

■ **4 QUARTOS** - Sendo 2 suítes, ampla sala e demais dependências, 178,61m2 de área privativa. Entrega em 90 dias, parcelado ou especial à vista. Tel: 281-3030. Cj 5018

■ **APROMORAR VDE** - Marinatham III, 2/4, c/ sacada, descoupado. Ágio 7.500 + prest. 270,00. Inf. Tel: 286-1112. CJ-6635

■ **APTO DUPLEX** - 5 quartos, (3 suítes), c/ arms., sala de TV e jantar, 2 salas, escrit., BS, DCE, cozinha c/ fogão e máq. lava louça. Apenas R$ 120.000,00. Cj 6045. Tel: 212-2254. FICHA 1115.

■ **CONDOMÍNIO ILHA BELA** - APTO. 2 qtos., grade de proteção, inclusive na sacada. R$ 7.000,00. Tr. c/Jonas. Tel: 223-9003

■ **DOMINUS** - Tenho apto no valor de R$ 22.000,00 (3 qtos.). Setor dos Afonsos, e volto até R$ 10.000,00, num apto de 3 qtos., no St. Bueno. Tel: 285-4853. Cj 5488

■ **FLAT** - Paineiras Suíte Hotel, todo mobiliado, ar-condicionado, TV c/ controle, piso cerâmica. R$ 28.000,00. Área de laje. Tel: 212-3900. Cj 5891

■ **FRAZÃO IMOBILIÁRIA** - J. Esmeralda, Ed. Columbia, 2 dorm. Só R$ 12 mil. Quitado, piso cerâmica, pia em granito. Tr. 9º Av. 645, V. Nova. Tel: 261-3100 / 202-1010. Cj 6029

■ **IVAN IMÓVEIS** - Rua 10, Ed. Doider, 3/4, sendo 1 suíte, todos com armários, 1 WC social, cozinha com armários, DCE, garagem. Prestação anual R$ 880,00. Ágio R$ 45.000,00. Tel: 215-1327 / 215-1323. Creci 6266

■ **J. GOIÁS** - ED. SAN RÉGIS, 3/4, o melhor apartamento, todo reformado, confira. FEDERAL IMÓVEIS. Tel: 281-8088. Cj 5622. CÓD 631/666

■ **JARDIM ESMERALDA** - Ágio Apto. R$ 5.000,00. Ac. troca. Tel: 284-9306

■ **JD. ESMERALDA** - 2 qtos., 1 c/ arm., sala, coz., piso cerâmica. Ágio R$ 8.000 + prest. R$ 99,00. Não precisa transferir. RAMPA-IMÓVEIS. 225-5355. Cj 1994

■ **JD. GOIÁS** - Apto. 2/4, sala, sacada, WC, coz., AS, próximo Flamboyant. Ágio ou quitado. SHOPPING IMÓVEIS 281-1243. C 4820

■ **SETOR DOS AFONSOS** - Ed. Barão da Torre. 2/4, sala, coz., a serv. Prest. só R$ 8.77. META. Tel: 224-7644. Cj 4327

■ **ST. DOS AFONSOS** - Apto c/ 3 e 2 qtos., na Av. Rio Verde. Aceita FGTS, carta crédito. Previ. RAMPA-IMÓVEIS. 225-5355. Cj 1994

■ **ST. PEDRO LUDOVICO** - 2/4, sala 2 ambts. c/sacada, WC, garagem. Quitado. NETO & FRANÇA. Tel: 281-5664. Cj 6606

■ **ST. URIAS MAGALHÃES** - Panorama Park, 3ª Etapa, 2/4, sala, sacada, ágio + prest. de 10,00. SD 2.400,00. Tel: 210-2027/ 210-2008. C-6040

■ **ST. URIAS MAGALHÃES** - RESIDENCIAL DOM FILIPE. 2/4 sendo uma suíte, sla. sacada, banheiro social, área de lazer completa. Prest. de 180,00, já reajustada. Tel: 210-2027/ 210-2008. C-6040.

■ **SUDOESTE** - Solar dos Apes, 2/4, 1 c/ arms., sala 2q ambts., coz. c/ arms., piso cerâmica, ágio. VARANDA. 225-9997. Cj 1826

► Outros Cidades

■ **DOMINUS** - CALDAS NOVAS, magnífico 2 quartos, 2 suítes, sala 2 ambientes com sacada, área de serv., gar., contendo excelente Parque Aquático com água quente. Quitado. Predio novo. Tel: 285-4853. Cj 5488.

■ **HABILAR** - 3/4, (1 suíte), sl. c/ sacada, área serviço, 2 vagas garagem, área de lazer c/ pista de cooper, quadra peteca, volley, tênis, piscina c/ 1500m2, loja de conveniência, restaurante, lanchonete. Parcelas fixas de R$ 540,00 durante 12 meses. Tel: 212-5386 / 229-0142. Cj 6529.

■ **IMPÉRIO ROMANO** - Novo, melhor apart de Caldas, parque aquático, 2 qtos., 1 suíte. Tel: 223-0290. Cj 5556. MÁXIMO IMÓVEIS

■ **POUSADA DO RIO QUENTE** - Apart-hotel, com 2 quartos, banheiro, sala, bar, cozinha, com passa livro para Pousada do Rio Quente, outro em Caldas Novas. Troca-se por apto em Goiânia. RPM. Creci 6032. Tel: 215-2020

APARTAMENTOS
ALUGUEL
► Aeroporto

■ **2 QTOS.** - Garagem, demais deps. CASTELO. Tel: 223-4331. CJ-5425.

■ **3 QTOS.** - Demais deps. CASTELO. Tel: 223-4331. CJ-5425.

TINTAS
O MENOR PREÇO
233-2424

■ **MÁXIMO** - Ed. Ilhas Gregas, 3 qtos. s/ 1 suítes, sl. 2 ambts. c/ varanda, coz., AS, banho soc., DCE, garagem. R$ 900,00. Tel: 223-0290. CJ 5556.

■ **SRS. PROPRIETÁRIOS** - Temos clientes cadastrados para aluguel de casas e apartamentos, aluguel garantido é na PALLADIUM. Tel: 241-4602, 241-7890. Cj 6449

■ **XANGAI IMÓVEIS** - Ed. Independência - 2 quartos, com armários, sala 2 ambientes, banheiro social, cozinha com armário na pia, área de serviço, DCE, garagem. Tel: 281-7170. CJ 5016.

► Bela Vista

■ **ED. PORTO PRÍNCIPE** - CAPITÓLIO. 2/4 (1 suíte), sala, coz., WC, garagem. Cj 6670. Tel: 242-2999

■ **FEDERAL** - Ed. Cancun, (Primeira Locação), 3 dorm. (1 suíte), sl. 2 ambts. c/ sac., banho soc., coz., AS, DCE e garagem. Vr. 800,00. Tel: 281-8088. CJ 5622.

■ **MÁXIMO** - 3 qtos., s/ 1 suíte c/ arms., 2 sls., copa-coz c/ arms., banh. soc., AS, DCE, gar. p/ 2 carros. R$ 500,00. Tel: 223-0290. Cj 5556. MÁXIMO IMÓVEIS

■ **MÁXIMO** - Ed. Veredas Araguaia, 2 qtos c/ arms., sl., coz. c/ arms., AS, garagem, banho soc. R$ 450,00. Tel: 223-0290. Cj 5556. MÁXIMO IMÓVEIS.

■ **MÁXIMO** - ED. Centurium, próx. Hugo, 3 qtos., s/ 1 suíte, sl., coz., banho soc., garagem. R$ 700,00. Tel: 223-0290. Cj 5556. MÁXIMO IMÓVEIS.

■ **MÁXIMO** - Ed. San Genaro, Rua S-6, 2 quartos, sala, cozinha, AS, banho social, garagem. R$ 450,00. Tel: 223-0290. Cj 5556.

■ **MÁXIMO** - Ed. Cristiane, 1ª locação, 3 quartos, s/ 1 suíte, sl. 2 ambts. c/ varanda, cozinha, AS, banho social e garagem. + telefone. Prédio c/ área de lazer. R$ 670,00. Tel: 223-0290. Cj 5556.

■ **XANGAI IMÓVEIS** - Res. Monte Verde - 3 quartos com armários, sendo 1 suíte, sala, banheiro social, cozinha com armário, área de serviço, 2 garagens, área de lazer completa. Tel: 281-7170. CJ 5016.

► Bueno

■ **01 POR ANDAR** - 4/4 (2 suítes), sacada, closet, hidro., ricos arms. emb., sl. 3 ambs. c/ sacada, lavabo, coz., DCE, lav., gar. p/ 4 carros, escan., na Rua 1. R$ 2.300. Tel: 285-5333. MILANO IMÓVEIS. CJ-6400.

■ **3 QTOS.** - (suíte), gar., esc. Edf. Solar Tocantins, 1ª locação, Rua T-36. Tel: 285-5333. MILANO IMÓVEIS. CJ-6400.

■ **3/4** - C/ armários, sala, coz., B. social, A. serv. c/ banh., gar. META. 224-7644. Cj 4327

■ **APTO 3 QUARTOS** - 1 suíte, sla 2 ambts., 2 garagens, escaninho, montado em armários. NETO & FRANÇA. 281-5664. Cj 6606

■ **ED. VILA DOMATE** - CAPITÓLIO. 3/4, c/ arms., sla. p/ 2 ambts., escritório, DCE, coz. c/ arms., WC, AS, gar. p/ 2 carros. Cj 6670. Tel: 242-2999

■ **FEDERAL** - Ed. Privê Parque das Tulipas, 4 dormts. (1 suíte), todos c/ arms., sl. 2 ambts. c/ sac., banh. social, coz., AS, banho serv., gar., área de lazer completa. Vr. R$ 800,00. Tel: 281-8088. CJ 5622.

■ **MÁXIMO** - Ed. P.P. Tulipas, 4 qtos., s/ 1 suíte (2 c/ arms.), sl. 2 ambts., coz. c/ arms., banho de serv., varanda, banho soc., garagem. R$ 1.200,00. Tel: 223-0290. CJ 5556.

■ **RUA T-8** - Ed. Paul Ricard, c/ 3 quartos e demais dep. R$ 800,00 mensais. Tr. IMÓVEIS GUARACI, Rua 5, 687, Centro. Tel: 223-1010. J 3346.

■ **XANGAI IMÓVEIS** - Ed. Vila Del Rey - 2 Quartos, sala 2 ambientes, banheiro social, cozinha, área de serviço, piso em cerâmica. Tel: 281-7170. CJ 5016

■ **XANGAI IMÓVEIS** - Ed. Guadalupe - 2 quartos, sala 2 ambientes, WC social, cozinha, área de serviço, garagem. Tel: 281-7170. CJ 5016

■ **3/4** - C/ armários, sala, coz., B. social, A. serv. c/ banh., gar. META. 224-7644. Cj 4327

■ **APTO 3 QUARTOS** - 1 suíte, sla 2 ambts., 2 garagens, escaninho, montado em armários. NETO & FRANÇA. 281-5664. Cj 6606

■ **ED. VILA DOMATE** - CAPITÓLIO. 3/4, c/ arms., sla. p/ 2 ambts., escritório, DCE, coz. c/ arms., WC, AS, gar. p/ 2 carros. Cj 6670. Tel: 242-2999

■ **FEDERAL** - Ed. Privê Parque das Tulipas, 4 dormts. (1 suíte), todos c/ arms., sl. 2 ambts. c/ sac., banh. social, coz., AS, banho serv., gar., área de lazer completa. Vr. R$ 800,00. Tel: 281-8088. CJ 5622.

■ **MÁXIMO** - Ed. P.P. Tulipas, 4 qtos., s/ 1 suíte (2 c/ arms.), sl. 2 ambts., coz. c/ arms., banho de serv., varanda, banho soc., garagem. R$ 1.200,00. Tel: 223-0290. CJ 5556.

■ **RUA T-8** - Ed. Paul Ricard, c/ 3 quartos e demais dep. R$ 800,00 mensais. Tr. IMÓVEIS GUARACI, Rua 5, 687, Centro. Tel: 223-1010. J 3346.

■ **XANGAI IMÓVEIS** - Ed. Vila Del Rey - 2 Quartos, sala 2 ambientes, banheiro social, cozinha, área de serviço, piso em cerâmica. Tel: 281-7170. CJ 5016

■ **XANGAI IMÓVEIS** - Ed. Guadalupe - 2 quartos, sala 2 ambientes, WC social, cozinha, área de serviço, garagem. Tel: 281-7170. CJ 5016

■ **XANGAI IMÓVEIS** - Ed. Ibiza - Sala, 2 quartos + 1 reversível, banheiro social, cozinha, área de serviço, banheiro de empregada, piso em cerâmica, garagem. Tel: 281-7170. CJ 5016

■ **XANGAI IMÓVEIS** - Ed. Mira Flori - Sala com sacada, 2 quartos, banheiro social, cozinha, área de serviço, banheiro de empregada, garagem. Tel: 281-7170. CJ 5016

► Centro

■ **2 QTOS.** - Demais deps. CASTELO. Tel: 223-4331. CJ-5425.

■ **3/4** - C/ armários, sala, coz., B. social, A. serv., dep. p/ empregada e gar. META. 224-7644. Cj 4327

■ **APTO 3 QUARTOS** - Rua 70, nº 202 Ed. Rosa Maria Apt. 21. Centro. Tel: 212-7331

■ **RUA 24** - Ed. Cristal, ótimo apto c/ 2 quartos, mais dep. p/ emp. R$ 500,00 mensais. Tr. IMÓVEIS GUARACI, Rua 5, 687, Centro. Tel: 223-1010. J 3346.

■ **XANGAI IMÓVEIS** - Ed. Fidelis - 1 quarto com armários, sala, banheiro social, cozinha com armários, área de serviço. Tel: 281-7170. CJ 5016

► Coimbra

■ **3 QTOS.** - Garagem, demais deps. CASTELO. Tel: 223-4331. CJ-5425.

► Jardim América

■ **EXCELENTE COBERTURA** - ED. LISE, CAPITÓLIO, 3/4, (sendo 1 suíte c/ arms.), lavabo, WC, 2 sls de 2 amb., coz. c/ arm., AS, DCE, garagem p/ 2 carros, piscina infantil. Cj 6670. Tel: 242-2999

■ **XANGAI IMÓVEIS** - Ed. Manhattan - Sala, 2 quartos + 1 reversível, banheiro social, cozinha, área de serviço, banheiro de empregada. Tel: 281-7170. CJ 5016

■ **XANGAI IMÓVEIS** - Ed. Ibiza - Sala, 2 quartos + 1 reversível, banheiro social, cozinha, área de serviço, banheiro de empregada, piso em cerâmica, garagem. Tel: 281-7170. CJ 5016

■ **XANGAI IMÓVEIS** - Ed. Mira Flori - Sala com sacada, 2 quartos, banheiro social, cozinha, área de serviço, banheiro de empregada, garagem. Tel: 281-7170. CJ 5016

► Marista

■ **3/4** - Sala, B. social, coz., A. serv., gar. META. Tel: 224-7644. Cj 4327.

► Nova Suíça

■ **VENDO O MELHOR** - 4/4, (2 suítes sendo 1 c/ hidrom., closet), repleto de arms., box em blindex, sala p/ 4 ambts. c/ lavabo e varanda, barzinho, copa-coz. planej., DCE, 2 garag. c/ escaninho, apto possui 213m2. No granito. Ac. carro, lote, apto. QUADRAN 242-0300. CJ 5803.

► Oeste

■ **ED. AÇARAÍ** - CAPITÓLIO. 2/4 carpetados, (1/4 c/ armário), coz. c/ arms., sala, WC, AS, escaninho, garagem. Cj 6670. Tel: 242-2999

■ **ED. PORTUGAL** - 3 quartos, (1 suíte), 2 c/ armários, sala 2 ambientes, WC social, cozinha, DCE, área serviço, garagem, piso tábua corrida. Tel: 225-5120. Cj 4348.

■ **FEDERAL** - Cobertura. Ed. Sândalo. 3 dormts. (1 suíte), sl. estar em 3 ambts., sl. jantar, varanda c/ lavabo, banh. social, despensa, coz. DCE, nos em arms. Vr. R$ 900,00. Tel: 281-8088. CJ 5622.

■ **FEDERAL** - Ed. Johen Carneiro 1ª locação, 4 dormts. (1 suíte), sl. 2 ambts. c/ sacada e lavabo, copa-coz., ban. social, DCE, área de lazer, 2 gar. Vr. R$ 1.100,00. Tel: 281-8088. CJ 5622

■ **MÁXIMO** - Ed. Brion, 3 qtos., s/ 1 suíte, c/ arms., sl. 3 ambts., c/ var., coz. c/ arms., DCE, AS, garagem, banho soc. R$ 1.200,00. Tel: 223-0290. CJ 5556. MÁXIMO IMÓVEIS

■ **MÁXIMO** - Ed. Greenwich, 3 qtos. s/ 1 suíte c/ arms., sl. 2 ambts. coz. c/ arms., AS, DCE, banho soc., garagem. R$ 750,00. Tel: 223-0290. CJ 5556.

■ **MÁXIMO** - Ed. Leran, 3 qtos. s/ 1 suítes c/ arms., sl. 2 ambts., coz., AS, DCE, B. social, gar. R$ 600,00. Tel: 223-0290. CJ 5556.

■ **MÁXIMO** - Ed. Parma - 3 qtos. 1 suíte c/ arms., sala c/ varanda, coz. c/ arms. AS e garagem. R$ 700,00. Tel: 223-0290. CJ 5556.

■ **RUA 22 C/ 23** - Ed. Ouro Branco, térreo c/ 2 quartos, demais dep. R$ 450,00 mensais. Tr. IMÓVEIS GUARACI, Rua 5, 687, Centro. Tel: 223-1010. J 3346.

■ **XANGAI IMÓVEIS** - Ed. Cap D'Antibes - 3 Quartos sendo 1 suíte com armários, sala com sacada, WC social, cozinha, área de serviço, DCE, garagem. Tel: 281-7170. CJ 5016.

■ **XANGAI IMÓVEIS** - Ed. Rio Canoas - 3 Quartos sendo 1 suíte, (2 quartos /c armários), sala 2 ambientes com sacada, banheiro social com box, cozinha com armário, área de serviço, DCE, garagem, área de lazer, completa. Tel: 281-7170. CJ 5016.

■ **XANGAI IMÓVEIS** - Ed. Arco Verde - Sala 2 ambientes, 3 quartos sendo 1 suíte todos com armários, banheiros com armários e box, cozinha toda em armários, garagem. Tel: 281-7170. CJ 5016.

► Universitário

■ **4 QTOS.** - Garagem, demais deps. CASTELO. Tel: 223-4331. CJ-5425.

■ **APTO 3 QUARTOS** - Sendo 1 suíte e demais dependências, sem taxa de condomínio. Rua 136 nº 291, St. Universitário. Tel: 261-2619

■ **ED. DALLAS** - Próx. Pça. Bíblia, 3 quartos, cozinha, WC social, área serviço, garagem. Tel: 225-5120. Cj 4348.

► Vila Nova

■ **MÁXIMO** - Ed. Rafael, Vl. Nova, 2 qtos., sl. coz. AS, banho soc., garagem. R$ 400,00. Tel: 223-0290. CJ 5556.

► Outros Setores

■ **2 QTOS.** - Sala, 2 banheiros, garagem, em frente ao Colégio Hugo de Carvalho Ramos. NETO & FRANÇA. 281-5664. Cj 6606.

■ **FEDERAL** - Jd. Goiás, Ed. San Régis, 3 dormts. (1 suíte) todos c/ arms., sl. em 2 ambts. c/ sacada, copa-coz. c/ arms., DCE c/ arms., AS, piso em cerâmica e tábua corrida, grades nas janelas, área de lazer completa. Vr. 800,00. Tel: 281-8088. CJ 5622.

■ **JD. GOIÁS** - 3 qtos., garagem, demais deps. CASTELO. Tel: 223-4331. CJ-5425.

■ **MÁXIMO** - Ed. Marajó, 2 qtos., sl. coz., banho soc., AS, garagem. R$ 600,00. Tel: 223-0290. Cj 5556. MÁXIMO IMÓVEIS.

■ **MÁXIMO** - Ed. Antonio Polero, 3 qtos. c/ arms., s. 1 suíte c/ hidro, sl. 2 ambts. c/ varanda, banho social, banho serv. AS, DCE, coz. c/ arms., garagem. R$ 1.500,00. Tel: 223-0290. CJ 5556.

■ **PROCURO MOÇAS** - Que estude ou trabalhe. Para dividir apto no St. Pq. Amazonas. Tr. 252-1233 com Paula.

■ **S. AEROVIÁRIO** - Ed. Geane, Rua 24 de out., c/ 610m, c/ 3 quartos e demais deps. R$ 600,00. Tr. IMÓVEIS GUARACI, Rua 5, 687, Centro. Tel: 223-1010. J 3346.

■ **XANGAI IMÓVEIS** - Jd. Goiás, Ed. Saint Hilaire - 2 quatos com armários, sala, cozinha com armário, banheiro social, área de serviço, banheiro de empregada, garagem. Tel: 281-7170. CJ 5016

■ **XANGAI IMÓVEIS** - Cond. Panorama Parque - Urias Magalhães - 2 quartos, sala com sacada, banheiro social, cozinha, área de serviço. Tel: 281-7170. CJ 5016

LOTES E ÁREAS
► Bela Vista

■ **01 LOTE** - Na Qd. S-20, Rua S-5, com 420m2. Tr. MORADA 241-1411. CJ-2338

■ **IVAN IMÓVEIS** - 1.000m2, de esquina T-64, de gabarito. Parcela pagamento (02 lotes juntos). Tel: 215-1327/ 215-1323. CRECI 6266.

► Bueno

■ **EXCELENTE LOTES** - No Setor Bueno, temos T-2, T-37, T-10 e T-3 todos com ótimo preço. NETO & FRANÇA. Tel: 281-5664. Cj 6606.

■ **IVAN IMÓVEIS** - BUENO/ N. SUIÇA, 3 lotes juntos, de esquina, T-63, 1.000m2. Preço bom. Tel: 215-1327/ 215-1323. CRECI 6266

■ **LOTE** - Com 678m2, ótimo para duplex. RPM. Creci 6032. Tel: 215-2020

■ **PRÓX. COLÉGIO DISCIPLINA** - Com 750m2, todo murado. R$ 80.000,00. Tel: 212-2254. Cj 6045. FICHA 1076.

■ **ST. BUENO** - 810m2, Av. T-3, qd 57, próximo ao Sebrae, entre a T-7 a T-8. Estuda parcel. BAMBUÍ. Cj 5812. Tel: 285-1919.

■ **ÁREA NO BUENO** - 4.275m2, ótima localização, na Av. T-2, próximo ao Colégio Objetivo. RPM. Creci 6032. Tel: 215-2020

■ **ÁREA NO BUENO** - Com 2.142m2, na Av. T-4, próprio p/ clínica ou academia. RPM. Creci 6032. Tel: 215-2020

► Centro

■ **01 LOTE** - Av. Paranaíba c/ Av. Tocantins, c/ 1.071m2. Tr. MORADA 241-1411. CJ-2338.

► Cidade Jardim

■ **IVAN IMÓVEIS** - Cidade Jardim, temos lotes na quadra 29, de R$ 25.000,00. Tel: 215-1327 / 215-1323. Creci 6266

► Jardim América

■ **01 LOTE** - Cj 448m2, Qd. 423, Rua 176. Tr. MORADA 241-1411. CJ-2338

■ **DE ESQUINA** - Excelente para duplex, c/ 445m2, na Av. Uruguai. RPM. Creci 6032. Tel: 215-2020

■ **DOMINUS** - Av. T-63, com 1500m2, de esquina, aproveite e faça seu melhor investimento do ano, adquirindo a única área da avenida. Tel: 285-4853. Cj 5488

■ **DOMINUS** - Av. T-63, com 400m2, de esquina, próx. ao Hospital Jd. América. Tel: 285-4853. Cj 5488. VISÃO COMERCIAL

■ **ESQUINA** - 468m2, abaixo da T-9, R$ 35.000. Quitado. Troco por casa ou geminado, volto a diferença. Tel: 212-2168. C 6414.

■ **EXCELENTE LOTE** - C/ 494m2 de meio de quadra. Apenas R$ 22.000,00. QUADRAN 242-0300. CJ 5803

■ **EXCELENTE ÁREA** - C/ 400m2, toda murada, av. comercial, local privilegiado. Aceito carro. Confira. Tel: 223-0290. Cj 5556. MÁXIMO IMÓVEIS

■ **FÉLIX** - Rua C-157, qd. 316, lt. 14, 518m2, 14 de frente, vários outros. Tel: 251-5987 e 285-3420. Cj 4674

■ **FÉLIX** - Av. T-63 Próx. ao Hospital, esquina 425m2, excelente investimento, ótimo preço e condições de pagamento. Tel: 251-5987/2853420. Cj 4674

■ **FÉLIX** - Rua C-157, Qd. 316, 518m2, 14mts de frente, vários outros. Tel: 251-5987/2853420. Cj 4674

■ **FÉLIX** - T-63, esquina, qd. 337, lt. 12, 425m2, ótimo preço em 3 pagamentos, tenho outros. Tel: 251-5987 e 285-3420. Cj 4674

■ **JD. AMÉRICA** - Rua C-202, com barracão. R$ 38.000,00. Tr. Rua 4, nº 35, St. Oeste. Cj 6045. Tel: 212-2254

■ **ÁREA** - Com projeto aprovado p/ construção de 68 aptos. de 3 quartos, de esquina. RPM. Creci 6032. Tel: 215-2020.

■ **ÓTIMO LOCAL** - Rua C-137, cont. T-10, 468m2, bom preço, verifique. FEDERAL IMÓVEIS. Tel: 281-8088. Cj 5622. CÓD. 630

■ **ÓTIMO LOTE** - Na qd. 295, c/ 560m2, frente p/ nascente, ligue agora. A FERNANDO BRAGA IMÓVEIS. Tel: 280-1500 / 280-3500. Cj 6376

► Oeste

■ **AV. D** - Lote c/ 666m2, excelente localização, próx. Praça do Ratinho. RPM. Creci 6032. Tel: 215-2020.

■ **LOTE COMERCIAL** - De esquina, ótimo para lojas, confecções, turismo, área 417m2, de frente para o nascente. FEDERAL IMÓVEIS. Tel: 281-8088. Cj 5622. CÓD. 199.

► Sul

■ **RUA 92** - Lote c/ 398m2, tendo uma casa antiga, c/ 7 cômodos. Maiores inf. Tr. IMÓVEIS GUARACI, Rua 5, 687, Centro. Tel: 223-1010. J 3346

■ **SETOR SUL** - Rua 66, lt. 54, 560m2, excelente posição, ótimo para clínica. RAMPA IMÓVEIS. 225-5355. Cj 1994

■ **VENDO LOTE** - C/ 520m2, R$ 48.000,00. Qut. Ac. permuta. QUADRAN 242-0300. CJ 5803

► Outros Setores

■ **12.000M2** - Frente p/ BR 153, prox. ao Memphis, excel. preço. Tr. VARANDA. 225-9997. Cj 1826

■ **2 LOTES** - C/ 1.000m2, frente p/ nascente, próx. mansões Sebba. Tr. VARANDA. 225-9997. Cj 1826

■ **2 LOTES** - Frente para a cidade, escorrido para a Rua, 50mts. do asfalto, 640m2. Ótimo preço. Ac. carro. Tel: 286-2062/ 212-2168. C-6414

■ **2 LOTES** - Frente e fundo, na qd. 35, excelente opção, ótimo preço, próximo ao ponto final do ônibus. A FERNANDO BRAGA IMÓVEIS. Tel: 280-1500 / 280-3500. Cj 6376

■ **4 LITROS** - Juntos c/ uma casa de 3/4, sala, coz., toda murada, bom preço. VARANDA. 225-9997. Cj 1826

■ **420M2** - Próximo ao asfalto, frente para o nascente. R$ 8.000. Ac. carro. Tel: 286-2062/ 212-2168. C-6414

■ **APROMORAR VDE** - Lote no Jardem Luz, 525m2, próx. Av. Rio Verde e ao Novo Shopping, ótimo preço. Inf. Tel: 286-1112. CJ-6635.

■ **AV. BANDEIRANTES** - Saída Trindade, 2 frentes, c/ 440m2, R$ 11.500. Aceito carro, telefone. 287-4277. Cj 2590

■ **AV. COUTO MAGALHÃES** - Vila Mauá, continuação da Av. Consolação, com 583m2, de esquina, parte de cima, havendo 1 casa simples. Aceito carro, telefone. 287-4277. Cj 2590

■ **AV. MARIA CARDOSO** - 543m2 de área, frente p/ nascente, qd. 25. A FERNANDO BRAGA IMÓVEIS. Tel: 280-1500 / 280-3500. Cj 6376

■ **B. CARDOSO** - Qd. 111, lotes 27/28, junto o ponto de ônibus, c/ luz na rua. Tr. IMÓVEIS GUARACI, Rua 5, 687, Centro. Tel: 223-1010. J 3346

■ **B. CARDOSO** - Qd. 111, lotes 27/28, junto o ponto de ônibus, c/ luz na rua. Tr. IMÓVEIS GUARACI, Rua 5, 687, Centro. Tel: 223-1010. J 3346

■ **B. INDEPENDÊNCIA** - Vários lotes, ótima localização à prestação. RAMPA IMÓVEIS. 225-5355. Cj 1994

■ **BR-153** - Ao lado do Posto Aparecida, 60m2m, bom preço. VARANDA. 225-9997. Cj 1826

■ **BURITI SERENO** - A prest. a partir de R$ 59,00, junto do Setor Garavelo. Tel: 285-3461

■ **CELINA PARK** - Qd. CP-24, 375m2, excelente localização. RAMPA IMÓVEIS. 225-5355. Cj 1994

■ **COMPRO** - 1 lote Av. C-12 ou C-17, Sudoeste, vazio ou com salas comerciais. 287-4277. Cj 2590

■ **COND. DOS ARCOS** - Ap. Goiânia, Av. Frutal, qd. 51, lt. 33, comércial, energia, próx. Posto Tendrio. R$ 2.500. ÁTENAS. 251-3888 / 251-3887. Cj 6723

■ **DOMINUS** - Jd. Maria Inês, 2 lotes juntos, com casa em fase de construção. Tel: 285-4853. Cj 5488.

■ **DOMINUS** - Ótimo lote residencial, todo murado, com casa de 2 qto. próprio para construção de sobrados e casas. Verifique. Ótimo preço. Tel: 285-4853. Cj 5488. Próx. ao Bar do Nenem.

EXCELENTE LOTE
No Jd. Olímpico.
Preço de ocasião.
Urgente. Tr. Tel: 282-1243 e 241-0789.

■ **EXCELENTE LOTE** - No Alto da Glória, próximo ao Flamboyant, com 365m2, de esquina. NETO & FRANÇA. 281-5664. Cj 6606.

■ **EXCELENTE** - Lote no alto do Setor Jaó, com 580m2, sem benfeitoria, ótimo preço. NETO & FRANÇA. 281-5664. Cj 6606.

■ **FAIÇALVILLE III** - Lote c/ cisterna e fossa, energia e ônibus. R$ 2.950,00. Quitado. 287-4277. Cj 2590

■ **FAIÇALVILLE** - Qd. 85, lt. 39, c/ 500m2. Só R$ 2.800. META. Tel: 224-7644. Cj 4327

■ **FRAZÃO IMOBILIÁRIA** - V. Nova. Terreno c/ 520m2 c/ 1 casa no fundo no melhor local do Setor. Por apenas R$ 35 mil. Tr. 9º Av. 645, V. Nova. Tel: 261-3100 / 202-1010. Cj 6029.

■ **FÉLIX** - Jd. Esmeralda, Av. Cuiabá, 2 barracões de 4 cômodos cada e 2 sls. comerciais na frente. Tel: 251-5987 e 285-3420. Cj 4674.

■ **FÉLIX** - Jd. Atlântico, junto a Eletroenge, Qd. 120, lts. 21 e 22, vende-se juntos ou separados. Tel: 251-5987/2853420. Cj 4674

■ **FÉLIX** - Jd. Helvécia, qd. 34, prox. ao posto, só R$ 1.700. Tel: 251-5987 e 285-3420. Cj 4674

■ **GARAVELO** - GO 070 KM 11, 13.500m2. Comercial. Resid. Preço de ocasião. Tel: 241-9182. RAIZ IMÓVEIS. CJ 4696.

■ **GOIÂNIA PQ. SUL** - Av. Presid. Juscelino, comercial, c/ energia, pto final ônibus. R$ 1.200. ATENÁS. 251-3888 / 251-3887. Cj 6723.

■ **GOIÂNIA A** - 9.000m2, margem Rodovia Inhumas, 2km Pol. Rodov., murada, c/ 3.20 alt., mansão 1500m2. A/C 700m2, área coberta e garagem p/ 30 veículos. C/ preços a comb. C/ AVELINO MINI IMÓVEIS C 2496. Tel: 261-1500 e 261-1649.

■ **GOIÂNIA II** - Rua dos Angicos, qd. 30, lt. 7, c/ 400m2. Av. Boulevard, qd. 41, lt. 4, c/ 469m2. Tr. IMÓVEIS GUARACI, Rua 5, 687, Centro. Tel: 223-1010. J 3346

■ **IVAN IMÓVEIS** - Santa Genoveva, lote bem localizado. Somente R$ 10.000. Tel: 215-1327 / 215-1323. Creci 6266

■ **IVAN IMÓVEIS** - 4 lotes juntos, Av. Perimetral Norte, com placa de venda no local. Somente R$ 100.000,00. Frente para o posto Zulertal. Tel: 215-1327 / 215-1323. Creci 6266

■ **IVAN IMÓVEIS** - Santa Genoveva, lote bem localizado. Somente R$ 10.000,00. Tel: 215-1327 / 215-1323. Creci 6266

■ **IVAN IMÓVEIS** - Área V. São José, Avenida São Clemente, 2.800m2. Somente R$ 35.000,00, com placa de venda. Tel: 215-1327 / 215-1323. Creci 6266

■ **J. DA LUZ** - Os melhores lotes, com todas as infraestrutura, bom preço, confira. FEDERAL IMÓVEIS. Tel: 281-8088. Cj 5622. CÓD 405.

■ **J. GUANABARA** - Av. Vera Cruz, qd. 91, lt. 5, c/ 405m2, na melhor localização do setor, comercial c/ 2 frentes. Tr. IMÓVEIS GUARACI, Rua 5, 687, Centro. Tel: 223-1010. J 3346.

■ **J. HELVÉCIA** - Qd. 33, lt. 28, qd. 34, lt. 9, qd. 41, lt. 10. Preço de ocasião. R$ 1.600 cada. Tr. IMÓVEIS GUARACI, Rua 5, 687, Centro. Tel: 223-1010. J 3346.

■ **J. NOVO MUNDO** - Qd. 36, c/ 396m2. Av. Cruzaltá. R$ 6.000. META. Tel: 224-7644. Cj 4327.

■ **JARDIM POMPÉIA** - 2 lotes juntos, à 50mt do asfalto, água tratada, escriturados. PALLADIUM. Tel: 241-4602. 241-7890, 281-6549. Cj 6449.

■ **JARDIM VITÓRIA** - Divisa c/ P. das Laranjeiras, na Av. Dr. José Hermano, 2 lotes c/ área 910m2, duas frentes, asfalto, luz, esgoto. Urgente. R$ 18 mil. Tel: 285-5333. MILANO IMÓVEIS. CJ-6400.

■ **JARDIM VITÓRIA II** - Lote residencial, de esq. R$ 3.500. Tel: 241-9182. Cj 4696

■ **JAÓ** - Qd. B, 527m2, de esquina, qd. 134, 400m2. Rua Rui Barbosa. RAMPA IMÓVEIS. 225-5355. Cj 1994

■ **JD. ATLÂNTICO** - Qd. 94, frente p/ nascente, todo fechado. META. Tel: 224-7644. Cj 4327

■ **JD. ATLÂNTICO** - 2 lotes juntos, 840m2, vista para Goiânia, superbarato. Tel: 286-2062 e 212-2168. C 6414

■ **JD. ATLÂNTICO** - Ótimo lote, na qd. 98. AMADO IMÓVEIS. 229-0680. C-1382

■ **JD. ATLÂNTICO** - 2 lotes juntos c/ área de 840m2, na Av. Ipanema, qd. 4, ótimo ponto comercial. A FERNANDO BRAGA IMÓVEIS. Tel: 280-1500 / 280-3500. Cj 6376

■ **JD. ATLÂNTICO** - Perto da Eletroenge, qd. 120, lts. 21 e 22, ótimo preço. Tel: 251-5987 e 285-3420. Cj 4674

■ **JD. B. VISTA** - C/ 10.000m2, toda fechada, próximo asfalto. Tr. VARANDA. 225-9997. Cj

...OURO/TÍTULOS

...ALNEÁRIO
...R$ 100,00. Tr. Tel.

...er seu vale transporte? ...igue para mim. Fone: 225-0905

DUGAINVILLE
...emida. Quitada. R$ ...Tr. Tel. 973-0183.

...A UM PLANO DE ...E GOLDEN CROSS
...2043 c/ JB.

...OMPANHANTES

...4198 SABRINA
...s, gatinha iniciante, ...meiga e carinhosa ...pred.

...4651 CRISTIANE
...sensual, uma ver... modelo. Ac. ch. pre... 24h.

A.B.B DO AMOR
...de lindas gatinhas ... morenas, ruivas e ...s. P/ clientes de elite ...81-2568. Hot/Mot/Res...

ALESSANDRA
...nhos, iniciante, linda! ...ientes especiais. Tel: ...76. 24h.

ALEXSANDRE E SASKKIA
Ele loiro olhos verdes, ela uma linda oriental. Ambos dispostos para realizarem fantasias eróticas. Tr. 251-9254. 24h.

ALINE
18 aninhos, iniciante, linda modelo. Para clientes de elite. Tel. 241-8176. 24h.

ANA CAROLINA
Uma loira linda, para clientes especiais. Tel: 971-4393. 24 hrs.

ANA PAULA
Morena jambo, bonita e sensual. Tel: 287-7305.

ANDRESA
210-4198. Morena, uma linda garota bumbum, sem frescuras. At. Mot./Hot. 24h. Ac. ch. predatado.

■ **APOLLO** - Bruno loiro olhos azuis corpo atlético. Maurício 1,90m moreno modelo belíssimo. Felipe 19 anos lib. Daniel 1,63m moreno liberal. Ch pré. 291-1153 / 233-8393.

ATENÇÃO MOÇAS
Bonitas e Educadas, de 18 a 25 anos. Se você gosta de ganhar muito dinheiro ligue p/ nós. Para atender clientes de Elite. Com moradia. Tel: 281-3721.

BIANCA
18 anos, iniciante, linda, para clientes de Elite. Tel: 971-4593. 24 hrs.

■ **BOATE - BIG SHOW.** Chopp R$ 1,00. Streep-Tease, 60 lindas gatas. Após 18:00hs, Av. St° Dumont. Próx. ent. Jaó. Tel. 261-6415.

BRENO
19 anos de puro tesão e muito carinhoso. Para você Homem que deseja uma companhia agradável e satisfatória. Tel: 223-8238. 24 hrs.

BRUNINHA
Garotinha meiga, sensual, 20 anos, loirinha e charmosa. Para empresários que querem algo diferente. At. Mot/Hot. 24h. Tel: 255-6380.





CAIO CESAR 18 ANOS
Para você homem discreto que deseja um acompanhante classe "A" c/estilo e sedução unidos ao prazer total. Tel: 223-8238 24h.

CASAL
Ela: Morena, pernas grossas, gostosa. Ele: Dotado, boa aparência, juntos ou separados. At. Ele/Ela ou Casais. Tel: 287-7305.

■ **CONTRATA-SE** - Uma garota, estilo modelo, bastante bonita, educada e descontraída. Altura mínima 1.67m. P/ acompanhar executivos de alto nível. Tel. 241-1762.

■ **CRIATIVA**
Está c/ novas lindas garotas. Atendendo Hotel/Motel. Tel: 259-1858. Rua C-176, Qd. 437, Lt. 1 esq. C-148 Jd. América.





CRYSTIANNE
291-2893
Morena tropical, 1.67m, seios e bumbum enpinadinho, c/suite R$ 30,00. Cerveja 1,00.

CÁSSIA
210-4198. Loira, linda e sensual, uma verdadeira modelo. Ac. ch. pred. At. 24hs.

DEYSE
291-2893
Loira, 1.65m 28 anos. Para cliente de bom gosto. At. das 12 às 17 horas c/suite, cerveja 1,00.

DÉBORA
Iniciante, 23 anos, sensual e altamente saudável. Para homens de bom gosto.(pela manhã e a noite). Tel: 223-8238.

EDUARDO
Só para mulheres. Tr. Tel. 262-0309 (RECADO).

■ **IMPÉRIO MASSAGEM** - Com lindas gatinhas. Venha conferir seu relax. Av. Ricardo Paranhos, Qd. 249, Lt. 14, St. Marista, ao lado do Península Chopp. Tel: 242-1993.

JASMIN
A flor desejada. Tr. 251-9254. 24h.

■ **LETÍCIA**
1,70 de altura, 67kg, morena clara. Realiza seus sonhos sem frescura. Me liga! Tel: 259-1858.

LINDAS GAROTAS
Fogosas, sem frescura. Tel: 223-4928 c/ Paulo.

■ **MARINA**
1,70m, olhos negros, cabelo chanel. Só para pessoas de elite. Tel: 259-1858.

Clínica Veterinária e Pet Shoop Paraná
Dr.Mauro M. Andraschko
Clínica, cirurgia, vacinações, banhos, tosas, medicamentos e rações para cães e gatos.
Av. C-04 nº 85, Jardim América
Fone: (062) 251-5145

ENSINO DIRIGIDO
AULAS PARTICULARES 1º e 2º graus.
MATEMÁTICA E FÍSICA.
Início em agosto.Prof. Moacir, **282-1393**

CAPACITORES
BRASIL CENTRAL
Ocorreto dimensionamento e instalação de bancos de capacitores corretivo de baixo fator de potência.
Manutenção e conservação em cabines de força.
AV.BELA VISTA,QD.65 - LT. 02 - B.SANTO ANTÔNIO
FONE:(FAX) 2491576 GOIÂNIA-GOIÁS

MILENA
Uma gata atraente, sedutora, morena jambo, estilo menininha e charmosa. Exclusivamente para você empresário! Tel: 255-6380.

REAL MASSAGEM
Com lindas garotas que fazem um relax total. Av. T-2, nº 1.799 no fundo do lavajato. Tel: 251-7968.

■ **SUIANNY** - Morena clara, 1.70 alt., 50 kg, estudante. Tr. Tel: 973-5233.

UVINHA E MORANGUINHO
Gata ruiva, 1,68m, 28 anos. Mulataça, 1,65m, 21 anos. Somos quentíssimas, loucas e totalmente sem frescura. Pç. esp. Tr. Paulo 223-4928.

VENHA CONHECECER O MAIS NOVO
RECANTO DE GOIÂNIA, com Lindas Garotas. Tel: 287-5946.

VITÓRIA
Uma linda mulher, para clientes inteligentes, Tel: 971-4593. 24 horas.

ÍNDIO
Moreno, carinho, sensual, insaciavel. Só para mulheres. Tel: 973-3397.

ARMAS

■ **ESPINGARDA ROSSI** - Clibre 12, 10 cartuchos. Tel: 225-7281/973-2334.

■ **REVOLVER ROSSI** - Mira especial na caixa. Tel: 225-7281.

ARTESANATO

■ **FLORAT PAISAGISMO** - Projetos, execução, manutenção e irrigação de jardins e pomares. Plantas ornamentais e afins. Tr. Rua 18, nº 693, St. Sul. Tel: 281-4606.

BUFFET

ACEITA-SE ENCOMENDAS
De bolos e tortas para qualquer ocasião. Tr: 280-2263.

■ **CAFE VIENA** - Cestas p/ todas as ocasioes, aceitamos cheques pre-datado. Tel: 261-7950/973-7031.

■ **CESTA DE CAFÉ DA MANHÃ** - Preço e qualidade. Tel: 252-1774.

■ **CHARLLOTH CESTAS & CIA** - Cestas luxo de café da manhã, chá da tarde, queijos e vinho, happy hour, frutas e infantil. Pers. c/flores, xic e mens. fonada. RESERVAS 225-0756.

■ **SERVIMOS MARMITEX** - Para firmas e particulares. Entrar em contato no Tel: 249-2057 c/Alzirene.

■ **SUPREENDA O PAPAI** - Com deliciosas cestas. AMOREMIO. R$ 35.00. TR. 251-3621.

ELETRODOMÉSTICOS

■ **CONSERTO DE FOGÕES** - Todas as marcas. Tel: 204-1997.

REFRIMAR - REFRIGERAÇÕES Serviços e Manutenções Ar Condicionado - Freezer - Geladeiras. Alameda P-2 nº 474, St. dos Funcionários. Tel: 233-3621.

DIGICÓPIAS
Promoção
XEROX R$ 0,04
Acima de 250 cópias uma encadernação grátis!
Fazemos apostilas p/ colégios c/ qualidade gráfica (duplicador digital)
Fazemos conta corrente com firmas
1ª Av. esq. 229 St. Universitário (próximo ao Hospital das Clínicas)
Telecópias: 261-6854

ESTÉTICA

FISIOTERAPIA
Para Reabilitação à domicílio (derrame, coluna, paralisia, etc..). Tel: 281-8354.

EXCURSÕES/TURISMO

■ **ALUGA-SE ÔNIBUS** - Luxo e Semi-Leito, p/ Viagens e Excursões para todo Brasil. FALLETUR 285-4565.

■ **FOZ DE IGUAÇU/ PARAGUAI** - Saídas aos Segundas e Quartas. R$ 95,00. Hotel 3*. MAIVAN TURISMO. Tel: 241-2477 ou 241-1940.

LUA DE MEL
FÉRIAS
Descanse e divirta-se com nossas 5 piscinas quentes, bar aquático e american bar, toboágua, sauna, voley, muito verde e 2 varandas de jogos. Casal 4 dias = 3 x 46,00 + 10% com almoço.
TERMAS DA SERRA - PICA PAU HOTEL. (062) 453-1925 e 453-1247.
Caldas Novas.

■ **MONSTER"S OF ROCK** - Saída dia 01. R$ 115,00 e curta ao vivo. Alice Cooper-Faith no More-Megadeth-Ozzy Osborn-Paradise-Lost-Rata Blanca- Virnalise. Ac.C. Crédito. Maivan Turismo. 241-1940/ 241-2477.

■ **OKTOBERFEST** - Fenarreco/Marejada, saídas 04 e 16 Out. Ônibus semi-leito com TV/vídeo/som/geladeira/WC, monta e travesseiro Hotel 4*, próximo a praia, com refeição e ingressos. Maivan Turismo. 241-1940. Ac.C. Crédito.

PARAGUAI ARGENTINA
TODOS OS DIAS DA SEMANA. Alugamos ônibus. Tel: 281-3539.

FESTAS

■ **ALUGA-SE** - ÓTIMA CHÁCARA, c/ piscina, sauna, quadra poli-esportiva, casa c/ suíte, bosques, área c/ churrasqueira etc. Tel: 204-1237/ 971-6462 c/ Marcelo.

■ **PERSONALIZAÇÃO** - Em cartões de visitas. Brindes em geral e Cestas Café da Manhã. Tel: 286-1730.

■ **PROMOÇÃO DE SALGADOS** - P/ Festas. Tel: 271-5387.

■ **PÃO DE QUEIJO & CIA** - Pães de queijo congelados. Entregamos a domicílio. Tel: 225-3132/ 212-3747.

FOTO / SOM / VÍDEO

■ **A COMPRA** - De TV e Som com defeito. Tel: 261-7217. Paga-se bem.

BOOK 15 ANOS
Preço Especial. 233-8880 Humberto.

■ **COMPRA-SE** - TV E SOM COM DEFEITO. TR. 261-7947 e 975-0502.

COMPRA-SE
TV e SOM com defeito.
Paga-se bem.
Tr. 261-0183.

CURSO FILMAGEM P/ AMADOR.
Tel: 251-7503.

■ **FILMAGEM** - Aniversários, Casamentos, Outros. 212-6266 c/ Alexandre.

■ **UMA MESA DE SOM** - Com 8 canais, um amplificador de 400 Watts, um tape, um receiver e um toca-disco. Tr. Tel: 210-1193.

SERVIÇOS

REVISÃO

...L 2
...Evangelho no Lar
...lecurso 2000
...a Grau) - "História"
...m-Dia Brasil
...m-Dia Goiás
...Colosso
...lobo Esporte
...rnal Anhanguera
...Edição do Almoço
...rnal Hoje
...deo Show
...ela a Pena Ver de ...vo: "Pedra Sobre ...edra"
...ssão da Tarde
...Paraíso te Espera"
...lhação
...ora do Ângelus
...istória de Amor
...rnal Anhanguera ...2ª Edição
...ara & Coroa
...rnal Nacional
...Próxima Vítima
...rça Nobre
...Brasil Legal"
...estival de Inverno
...Comando Delta III: ...Jogo da Morte"
...rnal da Globo
...mpeões do Bilheteria ...nterlúdio"

...L 4
...Despertar da Fé
...lote e Anote
...rno e Fogão
...epórter Record
...oiânia Urgente
...ecord nos Esportes
...ine Aventura
..."A Marca do Vingador"
...uper Vick
...ioggle Five
...aspion
...harivan
...ornada nas Estrelas
...s Três Patetas
...nforme Local
...rnal da Record
...gente G
...ampeões de ...udiência: "Nico ...cima da Lei"
...5ª Hora

01:00 Palavra de Vida
- 2ª Edição
18:55 Além do Horizonte - Cap. 32
19:55 Cavaleiros do Zodíaco
20:35 Canal 100
20:40 Jornal da Manchete
21:40 Boletim Olímpico
21:45 Terça Especial: "A Cidade do Horror"
23:45 Momento Econômico
00:00 Jornal da Manchete - 2ª Edição
00:30 Home Shopping
00:45 Clip Gospel
01:45 Espaço Renascer

CANAL 9

06:53 Palavra Viva
06:55 Sessão Desenho C/Vovó Mafalda
08:00 Bom Dia & Cia
10:00 Programa Sérgio Mallandro
11:30 Carrossel
12:00 Jornal do Meio-Dia
12:50 Tele Esporte
13:10 Chapolin
13:30 Cinema em Casa: "Força Invasora"
15:15 Casa da Angélica
16:00 Passa ou Repassa
16:30 Chaves
17:00 Escolinha do Golias - Inédito
17:30 Aqui Agora
18:45 Telejornal Goiás
19:05 Agenda Rural
19:15 Telejornal Brasil
20:00 Sangue do Meu Sangue
20:50 Programa Livre
21:35 Jornal do SBT
21:40 Sangue do Meu Sangue
23:30 Minissérie - "Morte a Queima Roupa" - 1ª Parte
23:30 Jornal do SBT
23:45 Jô Soares, Onze e Meia
01:00 Perfil

CANAL 11

07:15 Escola Bíblica da Fé
07:30 Telemanhã
08:00 Programa Shopping Club
08:45 Sessão Animada
09:00 Dudalegria
10:30 Cavaleiros do Zodíaco
11:00 Momento Mulher
12:00 Repórter da Cidade - 1ª Edição
12:30 Edição da Tarde
13:00 Manchete Esportiva
13:30 Boletim Olímpico
13:35 Além do Horizonte
14:35 Os Médicos
15:35 Cozinha Multicolorida
15:50 Papo Sério
16:50 Clube da Criança
17:35 Sessão Super-Heróis
18:05 Distrito Zero
18:25 Repórter da Cidade

- As programações acima, são fornecidas pelas Emissoras e, portanto, estão sujeitas a alterações, sem prévia divulgação. TV Anhanguera: 250-1122; Brasil Central: 249-3555; TV Serra Dourada: 291-2100; Record: 281-2666; TV Manchete: 233-5800

FILMES DA TV

CANAL 2

O Paraíso te Espera **
(Only You) 15h40 - EUA, 1992 - *Direção de Betty Thomas, com Andrew McCarthy, Helen Hunt.* Rapazola realiza seu sonho: passar o réveillon na companhia da moçoila que sempre desejou. Comédia romântica para a matinê. **Comédia.**

Comando Delta III: O Jogo da Morte *
(Delta Force 3: The Killing Game) 22h40 - EUA, 1991 - *Direção de Sam Firstenberg, com Nick Cassavetes, Eric Douglas.* Americanos e russos se juntam para, sorrateiramente, sequestrar um líder árabe e evitar a explosão da bomba atômica. Pólvora, sangue, porrada, tudo para a patuléia menos exigente, o que quer dizer bobagem. **Aventura.**

Interlúdio **
(Notorius) 1h10 - EUA, 1992 - *Direção de Colin Bucsey, com John Shea, Jenny Robertson.* Clássico refilmado de Hitchcock. Traficante de armas é espionado pela CIA, auxiliada por um ex-espião. Para a madrugada, de bom tamanho. **Suspense.**

CANAL 4

A Marca do Vingador *
(Ride Beyond Vengeance) 13h15 - EUA, 1966 - Direção de Bernard McEveety, com Chuck Connors, Michael Rennie. Certo caçador de búfalos é roubado e marcado a ferro. Recobrado do trauma, decide executar a vingança mais vingativa. Os clichês de sempre. Faroeste.

Nico, Acima da Lei **
(Above the Law) 21h30 - EUA, 1988 - Direção de Andrew Davis, com Steven Seagal, Pam Grier, Sharon Stone, Henry Silva. Agentes da CIA, envolvidos em tráfico de drogas, são investigados por um policial. Filme de boa movimentação com a gostosona Sharon Stone, então uma desconhecida, e Henry Silva. Policial.

CANAL 9

Força Invasora *
(Invasion Force) 13h30 - EUA, 1990 - Direção de David Prior, com Douglas Harter, Rene CLine. Equipe de cinema tenta deter terroristas pervertidos utilizando arma e bombas de mentirinha. Obscuro. Suspense.

CANAL 11

A Cidade do Horror **
(The Amittyville Terror) 21h45 - EUA, 1979 - Direção de Stuart Rosenberg, com James Brolin, Magot Kidder. Temos aqui uma família feliz que fica triste ao se mudar. O problema é que a casa é reduto de almas penadas e outros tipos de elementos de outro mundo. Horror bem "B", que teve várias sequências.Entretenimento descompromissado.
Horror.

CANAL 13

Palhaços Assassinos ***
(Killer Clowns From Outer Space) 13h30 - EUA, 1990 - Direção de Stephen Chiodo, com Grant Cramer, Suzanne Snyder. Espaçonave aterrisa em sombrio ponto do interior, perto de uma corrutela pouco progressista. A bizarra nave carrega alienígenas que se vestem de palhaços, prontos para assassinar tudo que se move. Suspense na medida certa, sem exageros e com efeitos especiais surpreendentes para produção tão "B". Pode roubar a tarde. Ficção científica.

Showdown - A Hora de Vencer *
(Showdown) 21h30 - EUA, 1994 - Direção de Robert Radler, com Billy Blanks, Ken Scott. Dois inimigos se reencontram, num ringue, após muitos anos de separação e saudades. Um quer cortar a cabeça do outro. Porrada descerebrada na cachola. Ação.

COTAÇÃO:

******* Excelente**
****** Muito bom**
***** Bom**
**** Regular**
*** Ruim**

CURSOS & CONCURSOS

CURSOS DE INTERPRETAÇÃO PARA TEATRO E VÍDEO, MANEQUIM E MODELO PROFISSIONAL, ETIQUETA DOMÉSTICA, SOCIAL E PROFISSIONAL E MAQUIAGEM - Vagas limitadas. Início 12 de agosto. Maiores informações na New Faces Model's & Productions, na T-34 nº 2234, St. Bueno, fones: 251-5433, 251-3048 e 285-3335.

CURSO DE FOTOGRAFIA - Profissionalizante, básico, aprimoramento e especialização. Início dia 06 de agosto. Turnos vespertino e noturno. Tratar na Canopus Escola de Fotografia, Rua 104nº 685, St. Sul, fone: 281-4341.

CURSO DE AMBIENTAÇÃO PLANEJADA E DECORAÇÃO - Tem início hoje, dia 1º de agosto, para profissionais da área ou não, com duração de quatro bimestres. Turma com vagas limitadas. Para maiores informações, entrar em contato pelo fone: 973-8162 ou comparecer à Rua C-268 Qd. 612, Lt. 03, Nova Suíça.

CURSOS DE ITALIANO E LATIM - Com especialização em Histórico da Itália e leitura de textos jurídicos em Latim. Matrículas abertas para todos os níveis. Início em 7 de agosto. Maiores informações no Italianeggi Centro di Studi, fone: 223-5315.

VIOLÃO, GUITARRA, BAIXO, TECLADOS E ARTES PLÁSTICAS - Cursos intensivos para iniciantes e aperfeiçoamento, na Officina Pan de Artes Plásticas e Música, na Rua 233 nº 700, Setor Universitário. Maiores informações pelo fone 212-5419.

I SALÃO VINHEDENSE DE ARTES PLÁSTICAS (SVAP) - A Secretaria de Educação e Cultura de Vinhedo, S. Paulo, está organizando concurso de Artes Plásticas que se realizará de 15 a 24 de setembro. Os interessados devem fazer suas inscrições até o dia 16 de agosto, sendo que a seleção das obras será nos dias 19 e 20 de agosto. Informações pelo fone: (0192)76-2575. Uniwersoz - Centro de Cultura e Lazer.

CURSO BÁSICO DE ASTROLOGIA - Ministrado pela astróloga Maja Monteiro tem início dia 7 de agosto. Inscrições abertas. Informações: Espaço Alternativo, Rua 07 nº 2412, Sala 04, Galeria Savasse, St. Oeste, fone: 215-1940/215-1713.

CURSO DE ITALIANO - Para iniciantes e aperfeiçoamento. Tem início hoje aulas para novas turmas, no Centro Cultural Ítalo-Brasileiro, rua 1128 nº 225, Setor Marista. Maiores informações pelo fone 242-1855.

ORIENTAÇÃO VOCACIONAL - Segundo grau e vestibulandos. Maiores informações pelo fone 214-1823.

I SEMINÁRIO NACIONAL DE LINGUÍSTICA E LÍNGUA PORTUGUESA - Dirigido a professores e alunos dos cursos de Letras e Pedagogia. As inscrições podem ser feitas no Departamento de Letras da UFG. De 11 a 15 de setembro, no ICHL - III. Informações pelo fone: 205-1075.

CURSO DE PINTURA E DESENHO - Para adultos e crianças, a partir de 10 anos. Inscrições abertas com o professor Simas, na Rua Regina Maria Qd 07, Lt 17, Jardim Progresso, Vila Brasília. Informações pelo fone 282-1770.

II FESTIVAL UNIVERSITÁRIO DA CANÇÃO - Promovido pelo Campus de Catalão, com a finalidade de prestigiar compositores, cantores e músicos de todo o país. As inscrições poderão ser feitas até 20 de agosto, na Coordenação de Pós-graduação, Pesquisa e Extensão, das 14 às 17h, no Campus de Catalão. Telefax para contatos: 441-3488.

I SEMINÁRIO INTERNACIONAL DE FILOSOFIA DAS CIÊNCIAS SOCIAIS - Estudos sobre os problemas metodológicos e filosóficos das Ciências Sociais, ministrado por Mário Bunge, de 7 a 11 de agosto. Inscrições e informações com prof. Gonçalo, fone 205-1585, UFG/Mestrado em Filosofia.

CONCURSO LITERÁRIO - Com apoio da Fundação Cultural Pedro Ludovico, realizado pelas Faculdades Tereza Martin, de São Paulo, com o tema "Relações Insensatas". Inscrições até 30 de dezembro na Faculdade Tereza Martin, Rua Antonieta Leitão nº 129, Cep 02925-160, fone (011) 876-2755, São Paulo/SP. O prêmio é uma viagem a Paris, Roma e Londres, pela Varig.

CONCURSO NACIONAL DE POESIA GILBERTO MENDONÇA TELLES - O regulamento pode ser solicitado pela Caixa Postal 03, Cep 75800-000, no Campus Avançado de Jataí. Inscrições até 29 de dezembro.

CONCURSOS PÚBLICOS

ANALISTA DE SISTEMAS/USP - A Universidade de S. Paulo, aceita inscrições para o processo seletivo que visa preencher vaga de analista de sistemas. As inscrições podem ser feitas até 11 de agosto, das 9 às 17hs, no campus de São Carlos/SP.

OFICIAL MILITAR/INSTITUTO MILITAR DE ENGENHARIA - Aceita inscrições para o curso de formação de Oficial Militar até 31 de agosto. Os interessados devem possuir curso superior de engenharia cartográfico, civil, elétrica, eletrônica, mecânica, metalúrgica ou química. Maiores informações pelo fone (021)295-3232, ramais 208, 233 e 333 ou (021)295-8146/295-0695.

SOLDADOS DA MARINHA - O Comando de Apoio do Corpo de Fuzileiros Navais aceitará inscrições para o concurso que visa prover 635 vagas para o curso de formação de soldados, até 31 de agosto, na Junta de Serviço Militar, rua 93, nº 140, Setor Sul, Goiânia/GO.

COLÉGIO NAVAL/RJ - Recebe inscrições para o processo seletivo para o curso de Graduação da Escola Naval, como Oficial da Marinha, até 18 de agosto. São 25 vagas. Maiores informações no Quartel do Comando Geral da Polícia Militar do Estado de Goiás, na Avenida Contorno, atrás do Parque Mutirama.

TRF/RJ e ES - Aceitará inscrições para o concurso público que visa preencher 64 vagas para Juiz Federal Substituto até 4 de setembro. As inscrições poderão ser feitas na Seção Judiciária do Estado do Rio de Janeiro, situada na Avenida Rio Branco, 243, Centro, Rio de Janeiro, no horário de 10 às 17hs.

AGENTE PENITENCIÁRIO/RS - A Superintendência de Serviços Penitenciários da Secretaria de Justiça do Rio Grande do Sul realiza concurso para prover 247 vagas do cargo de agente penitenciário. As inscrições serão aceitas até 10 de agosto, na Fundação para o Desenvolvimento de Recursos Humanos, na Avenida Praia de Belas, 1586, das 14hs às 17h30.

TRE/MG - Realiza concurso para o preenchimento de 419 vagas. As inscrições poderão ser feitas até 4 de agosto, nas agências de Correios, das 9 às 17h, dias úteis, e aos sábados até às 13hs.

TRF/4ª REGIÃO - Trinta vagas para o cargo de juiz federal, em Santa Catarina, Paraná e Rio Grande do Sul. As inscrições vão até 16 de agosto, das 13h às 19h, na sede do TRF dos capitais do Sul.

ACADEMIA DA FORÇA AÉREA - A AFA, a escola superior para a formação de oficiais, prorroga suas inscrições para o concurso destinado à admissão para o Curso da Formação de Oficiais, até 04 de setembro, sendo 160 vagas para oficiais voadores, 30 para infantaria e 50 para oficiais intendentes (ambos os sexos).

- Eventuais alterações em algumas das informações da coluna são de responsabilidade dos estabelecimentos.

HORÓSCOPO

A Lua continua em fase crescente e hoje transita através do signo de Libra. Pela manhã forma bons aspectos com as posições de Vênus e Júpiter, e, à tarde, uma conjunção com Marte. O trânsito da Lua em Libra incentiva a harmonia nos relacionamentos, uma vez que desperta nosso lado amistoso e cooperativo. Sobretudo na parte da manhã, devido aos bons aspectos com Vênus e Júpiter, estão favorecidas as questões jurídicas, como processos, contratos e acordos, bem como o trato com o dinheiro e os investimentos financeiros. À tarde, a conjunção com Marte desfavorece um pouco os mesmos assuntos, isto porque as emoções tenderão a estar mais exaltadas, levando a conflitos abertos.

MARCELO SOBROSA

ÁRIES 21 mar. a 20 abr.

- A passagem da Lua em Libra, signo oposto e complementar ao seu, assim como a conjunção que forma com Marte, estimula bastante a área de relacionamentos de seu horóscopo. Nesta fase você deveria se aplicar para a busca de maior harmonia em suas relações, sejam elas de caráter pessoal, afetivo ou comercial. Compreenda como cooperar com as pessoas.

TOURO 21 abr. a 20 mai.

- Ao mesmo tempo em que Vênus, seu regente planetário, transita em Leão, favorecendo a harmonia no ambiente doméstico, recebe hoje um bom aspecto lunar. Isto lhe traz a graça da ajuda e colaboração de outras pessoas, tanto para a resolução dos problemas do lar como do trabalho. Esteja aberto ao apoio fraterno daqueles que lhe são próximos.

GÊMEOS 21 mai. a 20 jun.

- Neste momento em que Sol, Mercúrio e Vênus transitam pelo signo de Leão, você está com sua capacidade intelectual e comunicativa a todo vapor e deve aproveitá-la para estabelecer uma relação harmoniosa e produtiva com as pessoas que participam de seu cotidiano. Os estudos, as viagens e os contatos pessoais estão particularmente favorecidos.

CÂNCER 21 jun. a 22 jul.

- Apesar dos bons aspectos que a Lua forma hoje com as posições de Vênus e Júpiter, favorecendo especialmente as questões financeiras e o trabalho, você deveria procurar um maior equilíbrio sobre suas emoções. A conjunção da Lua com Marte, na parte da tarde, pode levá-lo a agir de forma impulsiva e precipitada, sobretudo em questões do lar.

LEÃO 23 jul. a 22 ago.

- Todas as características de seu signo estão positivamente estimuladas pelo trânsito de Sol, Mercúrio e Vênus. Você está num máximo de disposição, energia intelectual e comunicativa, e capacidade para expressar facilmente seus sentimentos. Aproveite esse momento especialmente favorável a você e dê um novo rumo aos seus relacionamentos pessoais.

VIRGEM 23 ago. a 22 set.

- Esta fase ainda deve ser dedicada ao recolhimento. Até que o Sol ingresse em Virgem, no dia 23, você poderá obter pouco em termos de realizações materiais. No entanto, isto não impede que continue lutando por seus interesses. O importante é que avalie objetivamente seus erros e acertos no último ano. Hoje, Lua e Marte desfavorecem os gastos.

LIBRA 23 set. a 22 out.

- Hoje, a Lua transita em seu signo de nascimento e na parte da tarde forma uma conjunção com Marte. Esta configuração poderá mexer com suas emoções tornando-o mais suscetível às críticas. Procure compreender este momento como uma oportunidade para você afirmar sua vontade, sem que isso, no entanto, interfira em sua habilidade em ser diplomático.

ESCORPIÃO 23 out. a 21 nov.

- A conjunção entre Lua e Marte, na parte da tarde de hoje coloca a prova sua capacidade de reconhecer seus erros e limitações pessoais. Isto poderá se manifestar através da crítica e da falta de compreensão das outras pessoas. Uma atitude agressiva só irá piorar as coisas. Compreenda a si mesmo e aos outros sem fazer julgamentos apressados.

SAGITÁRIO 22 nov. a 21 dez.

- Este e os próximos dias são particularmente favoráveis a você. Hoje, a Lua forma bom aspecto com seu regente planetário, estabilizando suas emoções e favorecendo os relacionamentos sociais. Amanhã, Júpiter retoma movimento direto facilitando o andamento de seus projetos pessoais. O otimismo e a alegria estarão ainda mais fortes em seu jeito de ser.

CAPRICÓRNIO 22 dez. a 20 jan.

- A Lua transita no setor do desenvolvimento profissional de seu horóscopo e forma importantes aspectos com as posições de Vênus, Júpiter e Marte. O dia pode lhe ser muito positivo para o andamento das questões de trabalho, contando com a colaboração de outras pessoas e sorte nos empreendimentos. É hora de agir decisivamente e tomar novas iniciativas.

AQUÁRIO 21 jan. a 19 fev.

- Um vasto campo de possibilidades está se abrindo no setor dos relacionamentos de seu horóscopo. Se você souber aproveitar sua capacidade natural de colaboração e participação, poderá obter muita ajuda na realização de seus objetivos. Procure o apoio de outras pessoas, seja nas associações ou em seu círculo de amizades. Participe seus projetos.

PEIXES 20 fev. a 20 mar.

- Este momento não poderia ser melhor para sua realização no trabalho. As posições planetárias estão lhe dando um poderoso impulso rumo ao seu crescimento pessoal e profissional. As oportunidades virão uma atrás da outra, e você deverá saber como aproveitá-las produtivamente. Supere a preguiça, o medo e os bloqueios pessoais. A sorte lhe acompanha.

Centro Astrológico de Goiânia - Tel: 261-6643



DIVULGAÇÃO

Glória e Paulo Beringhs no Jornal do Meio-dia, do SBT

NOVELAS

HISTÓRIA DE AMOR
Helena disfarça, mas Assunção fica desconfiado. Xavier diz a Marta que vai fazer entrevista para emprego. Valkiria encobre a mentira de Helena e Joyce. Rômulo diz à mulher que precisa do apoio dela para se reerguer. Paula pede ajuda a Yara para que Carlos volte a falar com ela. Depois, ela convida o marido para almoçar, mas ele recusa. Xavier não consegue o emprego. Valkiria leva Luizinho à praia. Olga procura Paula.

CARA & COROA
Vivi fica arrasada. Heloísa fala mal de Nadine para Mauro. Aníbal leva Vivi para falar com Guilhermina. Cosme chega e diz para Leninha que vai ajudar o delegado a prender alguém. Vivi se irrita com Guilhermina. Rubinho insinua para Rômulo que alguém pode ter entrado no escritório. Antenor doa parte do hotel para Mauro e Miguel fica furioso.

A PRÓXIMA VÍTIMA
Helena pede um tempo a Juca para resolver seus problemas. Carina tenta se explicar, mas Patrícia fica furiosa. Ana não quer que Giulio se envolva com Teca. Diego ri de Irene que dá vexame, montando a cavalo. Sandro pede a Ana para não falar nada com a mãe de Jefferson. Filomena quer que Helena dê um jeito em Olavo. Fátima diz que Jefferson namora Rosângela e Sandro fica com ciúmes. Isabela faz uma proposta ao médico. Olavo diz a Helena que está apaixonado.

SANGUE DO MEU SANGUE
Um médico do hospício aponta uma arma aos doentes rebelados. Na confusão, Carlos consegue escapar e não pára de correr enquanto vai se lembrando da família. Juca e Heloísa comunicam a Júlia que irão se casar. Carlos pega um trem e viaja no vagão. Paranhos abre o armário de Carlos e encontra uma valise, com resto de explosivos. Mário diz a Júlia que irá internã-la.

PALAVRAS CRUZADAS

...RIZONTAIS

...Bridges) Ator do filme ...scador de Ilusões - ...piente de pano ou ...

...Tuma) Senador por ...Paulo - Osso do braço. ...o de Pernambuco ou ...e da Bahia - Indústria ...sa que instalará uma ...a no Brasil: a unidade ...çará a operar em ...e deverá ser construl... sul do País.

...quinta consoante - ...vo a modo - O astam química.

...arte da xícara - ...) A novelista de A ...m, que morreu no dia ... São Paulo.

...Sigla: Alcoólicos ...nos - O cobalto, em ...ca.

...goleiro da seleção ...eira que perdeu a ...do Mundo há 45 anos ...tádio do Maracanã - ...antigo.

...reposição: tempo - ...mento extra - Sigla do

9. **(Christiani...)** Atriz da novela **História de Amor**, da Rede Globo - **(...Diego)** Porto dos Estados Unidos, na Califórnia.
10. Lugar muito cheio de areia - Personagem de Jorge Amado que Sônia Braga vai interpretar no cinema.
11. **(...Moura Andrade)** Antigo presidente de Congresso Nacional - Interjeição de mau humor.

VERTICAIS

1. Sinal de velhice - Segunda letra grega.
2. **(Grace...)** Atriz do filme **Conan, o Destruidor** - Fruta silvestre.
3. Ave corredora - Rio da Suíça - O acusado.
4. Crença - Sacudir, agitar.
5. Frenesi, fúria - Donativo, esmola.
6. Um dos atacantes palmeirenses.
7. A superintendência do abastecimento - **(...EKberg)** Atriz do filme **A Doce Vida**, de Federico Fellini.
8. Rei que deu nome aos amalecitas, povo antigo inimigo de Israel - Andar.
9. Firmamento - Átomo carregado eletricamente - O verbo auxiliar da voz passiva.
10. Ornar em redor - Matança (de reses).
11. **(...Preminger)** O diretor do filme **O Homem do Braço de Ouro** - Recipiente para votos.

SOLUÇÃO ANTERIOR

HORIZONTAIS: 1- Faria, recém. 2- Omã, laica. 3- RO, Taffarel. 4- Mirra, olê. 5- Amanda, Clio. 6- Adie, mais. 7- Arar, farnel. 8- Mal, ainda. 9- Atentado, SP. 10- Nauta, nós. 11- Ágata, roubo. **VERTICAIS:** 1- Força, Amapá. 2- Amo, Marat. 3- Rã, Madalena. 4- Tinir, Nat.

INFORMÁTICA

GRANDE OPORTUNIDADE
486 SX33, 4MB RAM, 270 WINCHESTER, STAKER p/ 600 monitor SVGA COLOR. Grátis diversos programas. Tr. Tel: 287-7545 c/ Eduardo.

■ **LABORATÓRIO** - De Prótese, vendo completo. Tel: 225-5245.

INSTRUMENTOS

■ **VENDE-SE** - Teclado TSR-19, 510, na caixa, lacrado. Tr. Rua 07, 151, St. C. Leste. Tel: 225-7370 c/ Batista.

MAQUINAS DIVERSAS

■ **VENDE-SE UMA PLAINA** - 450mm. Tr. Tel: 210-7275.

MASSAGENS

COWBOY MASSAGENS
Esta com uma grande Promoção. Faça 1 massagem e ganhe 1 Cerveja. Rua T-64, Qd. F-08, Lt. 12, S. B. Vista. Tel: 255-7290.

Trata-se de coluna e espinheia, faço análise e benzo.
Fone: 297-3521

■ **COWBOY MASSAGENS** - CONTRATA-SE. Garotas de 18 a 25 anos, c/ ou sem experiência. Tel: 255-7290.

TERNURA MASSAGEM
E relax total. Rua 260, esq. c/ 228, nº 753, St. Universitário. Tr. Tel: 261-7318.

MAT. CONSTRUÇÃO

■ **A PROFISSIONAL**
Serviços Elétricos e Hidráulicos. Promoção: Desentupimento de pia, vasos ou tanques. R$ 15,00 (10 dias cheque). Tel: 284-2322.

MODA E BELEZA

ACADEMIA DE NUSCULAÇÃO E MODELAGEM FÍSICA IRMÃOS GÊMIOS
Rua Natal e Silva nº 840 Conjunto morada Nova. Tel: 295-3739. Agência de Segurança.

ALONGAMENTO
Fazemos alongamento com perfeição. Colagem e interlaçado. Tel: 261-5129 c/Linda.

CALÇAS ZOOMP FORUM, M.OFFICER
Apenas R$ 50,00. Tel: 287-2495.

FAZ-SE APLIQUE
Trançado de R$ 200,00 a R$ 250,00 e colagem R$ 200,00. Tr. Tel: 206-3942 c/ Gê.

■ **FAZ-SE FACÇÃO** - Tr. Tel: 255-7169.

■ **FAZEMOS FACÇÃO** - De malhas, Coton, Moleton, Liganete etc. Máquinas Industriais. Tel: 287-2789.

■ **FAÇO FACÇÃO** - Camisetas, malhas em cotom. Tr. Tel: 208-1575.

■ **TINGIMENTO**
TINGIMOS: Toalha, jeans, seda, algodão, linho, etc. Tiramos mancha também. Serviço especializado. Garantimos o nosso serviço e o menor preço. F: 205-1363.

VAN HOUSE CABELEREIROS
Profissionais especializados em cabelo e pele, manicure e depilação c/hora marcada. Tr. R 09 n. 2470 S. Marista. Tel: 281-7656.

MÓVEIS E DECORAÇÕES

A PROMOÇÃO
Redes de proteção para janelas sacadas. Colocação e reforma. Box p/ banheiro, varal p/ roupa. Olho mágico, fixador. Orçamento sem compromisso. Tel: 241-5581.

CORTINAS E PRSIANAS
Confecciona, reforma, lava e coloca armáriros embutidos e cozinhas sob medida em 3 pgtos.
Tr. Tel: 223-1079 e 973-9579.

■ **DECORAÇÃO EM PRATO DE**- Areia. Peças de vidros cristaleiras e bombonieres janelas, portas, box de banh. e espelho res., hoteis, bares rest. Tr. Ana Karina 285-4851.

FAZEMOS QUALQUER TIPO DE ARMS.
Pelo menor preço. Ligue e confira! Tel: 207-2494 ou 207-1290 c/Cynta.

Casão Móveis
EXIJA O MELHOR NA COMPRA E VENDA
-Mesa de vidro c/ 04 cad. **R$ 180,00.**
-Conj. Estofado 2 e3 lugares **R$ 230,00.**
-Estante Tubular 3 corpos **R$ 185,00.**
-Escrivania De aço **R$ 80,00**
-Estante de aço 6 Tamp **R$ 32,00**
TUDO EM 3 VEZES SEM SEM JUROS
(062) 225-0553
Rua 55 nº 868 esq. c/ Av. Goiás Centro - Goiânia - GO

LAVANTEX
Lava-se barracas, cortinas, persianas e tapetes. Inst. olho mágico, varal, cortinas e acessórios, redes de proteção e box. Ligue 255-2188 e 281-1011. Bip 4L8.

LIG LIMP
Especializada em limpeza de tapetes, cortinas, persianas, painéis e inst. de acessórios. Tel: 249-1603 e 972-9948.

■ **MONTAMOS E** - Desmontamos. Guarda-roupas e fazemos pequenos consertos em armários de cozinha. Tr. c/Audir 271-4189.

OPORTUNIDADE FABRICAMOS ARMS
De quarto e cozinha. Orçamento sem compromisso. Ligue e confira! Tel: 280-1954.

REFORMA-SE MÓVEIS E ESTOFADOS.
Fazemos palhinha em cadeiras. Tel: 285-4324.

■ **SAFÁS** - Reformamos, fabricamos e modelamos. Tel: 280-4151.

■ **VENDE-SE** - Conserta-se e lava, persianas e cortinas. Manutenção em geral. Tel: 251-5866/ 971-3940.

ECC CONTABIL DADE CONDOMINOS
ADIMINISTRAMOS SEU CONDOMINIO. REGISTROS EMPRESAS E CONTABILIDADE EM GERAL.
FONE : 289-1717

PEQUENOS NEGÓCIOS

■ **ESCOLA 1º GRAU** - 1ª a 8ª série e pré-escolar (Maternal ao Pré). Transfere-se. Excelente localização. Local nobre. Entre as melhores escolas do setor. Doze (12) amplas salas. Pátio interno com parque infantil. Totalmente mobiliada. Local de grande futuro. EXCELENTE OPORTUNIDADE. BOM PREÇO. Tel: 223-8926 (Res.) e 241-2700 (Coml.)

ROCHA
ETIQUETAS P/ CONFECÇÃO
CETIM-NYLON-BORDADA COURO-EMBORRACHADA ETIQUETAS P/ CAMISETAS
ENTREGA RÁPIDA!
F.(062) 233-9457

JÓIAS X DINHEIRO
Não venda suas jóias.
PROCURE-NOS.
Liberamos o melhor preço por grama de jóias usadas, com avaliação e peso honestos.
Faça uma consulta sem compromisso.
DIAMANTE
Rua 9 nº 481, Centro.
Fone: 212-2101

■ **LAVANDERIA INDUSTRIAL** - Vende-se. Urgente. Tratar Tel: 271-5560.

■ **LOJA DE PNEUS** - Av. Castelo Branco, toda montada, estrutura nova. Lote de esq., c/ 850m2. Motivo de mundança. Ac. trama. Confira! Tel: 210-2027/ 210-2008. C-6040.

■ **OPORTUNIDADE RARA** - Coml. Atacado de Prod. de Panificação e gêneros alimentícios. Vendo para + de 90% das panificadoras de Anápolis e cidades vizinhas. Várias representações industriais, estoque, moto, ex. casa c/ 13 cômodos, ponto de comércio, área construída + ou _ 370m2. Venda diária + ou _ R$ 1.000,00, com condições de triplicar as vendas. Vendo barato. Motivo Mudança. Fácil administrar. Tr. (062) 324-8172.

■ **PANIFICADORA** - Completa. Acompanhando 2 fornos e lanchonete completa. Pela melhor oferta. Tel: 286-1486 c/ Gilmar.

■ **POSTO DE GASOLINA** - Vende-se ou arrenda-se. Bem montado, excelente preço. Ótima localização. Tr. Tel: 332-9085.

■ **RESTAURANTE** - Bem montado, instalações novas com 2 meses de uso. Ótimo ponto na Av. Araguaia. Tr. Tel: 229-4904.

■ **VENDE-SE** - Um Bar, na Vila Nova, perto da M.G., bem equipado. Tr. Rua 07, 151, St. Crimeia Leste. Tel: 225-7370 c/ Batista.

Disque Faixas 280-5789 Sirplac Letreiros

■ **VENDE-SE** - Aparelhagem completa para AÇOUGUE. Tel: 205-1934.

OUTROS

■ **CUIDA-SE DE CRIANÇA** - Em casa, no período integral. Tel: 225-7370 c/ Batista ou Amélia.

SACOS
Comercializamos sacos para todos os fins
Preços em promoção
❒Sacarias de juta
❒Sacarias de plástico para cereais e sementes
❒Sacos para limpeza geral
❒Para confecção de panos de prato
❒Panos de algodão
❒E, ainda, linhas, barbantes e peças para máquinas de costura
CESPA - SACARIAS LTDA.
Av. Anhanguera nº 9.387 - Campinas - Goiânia - Go
Tel.: (062) 233-3477

NEGÓCIOS RURAIS

► Implementos

MATA-BURROS MGAÇO
Tel: 206-2731.

TELEFONE

► Compra/Venda

■ **261 INSTALADO** - Transferência imediata. Tr. Tel: 261-0643 ou 971-0643.

TELEFONES PLANOS
Entrada RS 300,00
4x 350,00 ou 6x 264,00 ou 8 x 222,00
INSTALAÇÃO IMEDIATA SEM ACRÉSCIMO
223-9933

ADQUIRA SUA LINHA TELEFÔNICA
Em até 16 pagamentos. Com instalação imediata. Tel: 218-1515 c/ Bruno.

■ **ADQUIRA SEU TELEFONE** - Com instalação imediata, ou em até 24 meses. Com parcelas à partir de R$ 70,00. Tel: 210-2508 c/ Geremias ou Suely.

BINA S PLUS
Acabe c/trotes.
Apar. de última ger.
Ident. o nº. do fone de quem te liga e o qto recebe. 233-8246.

ANTENA PARABÓLICA
Em 3X.
Inovar - 261-5880
Av. Independência, nº 2.899 - V. Nova

CONSERTA TUDO
Telefone s/ fio, Secretária, Fax, Aparelho Telefônico extens. Temos bina. Interurbano. Tr. 233-8246.

■ **DETECTOR GRÁ** - Verificamos se seu esta ou não grampeado. 291-3236.

■ **ESCUTA TELEF** - Grava a conversa e n nº do telefone de qu Tel: 291-3236.

■ **SIGILO TELEF** - Ninguém vai ficar e suas conversas nas telefone. Tel: 291-3236.

■ **SINALIZADOR TEL** - Avisa qdo. seu tele extensão esta sendo Tel: 291-3236.

■ **VENDE-SE OU TRO** - Por telefone linha Celular, funcionando. 271-1639.

COMÉRCIO
► Oferta

■ **ATENDENTE** P/ PIT 1º grau, boa aparên ou sem experiência. bem. Tel: 248-1995 c/

■ **CORRETORES** - bem estruturada, nece corretores para ven loteamento e terceiro LADIUM. Tel: 241-48 7890. Cj 6449.

■ **FARMÁCIA** - Pre entregador p/ moto e quista. Tr. Av. Aderu Canaã.

LAVANDERIA DE TÊNIS TELLES



Lavamos seu tênis, sapatos e engraxamos. Garantimos um ótimo serviço. Fale conosco pelo fone **223-0829**. Local: Banca de Revista na Av. Goiás esq/ c/ Paranaíba-Centro. (em frente a Papelaria Lex)
BUSCAMOS E ENTREGAMOS A DOMICÍLIO.

serviços

ROTEIRO

Cinema

ESTRÉIAS

MARCADO PARA MORRER (THE HUNTED) - EUA, 1995 - *Direção de J. F. Lawton, com Christophe Lambert, Joan Chen, John Lone.* Empresário ocidental testemunha bárbaro assassinato de bela mulher. Perseguido pelos facínoras, sozinho num país estranho, o sujeito conta somente com o auxílio de um samurai contemporâneo, em perseguições e muito movimento. Indicado para fãs de muita ação e pouca verossimilhança de roteiro. Destaque para Christophe Lambert, ator francês que começou bem em filmes como Greystoke, Highlander e Subway, e que hoje participa de produções baratas e pouco talentosas. Cine Ador. Sessões: 15h, 17h, 19h, 21h.

RUBY CAIRO (RUBY CAIRO) - EUA, 1993 - *Direção de Graeme Clifford, com Andie MacDowell, Liam Neeson, Viggo Mortensen.* Dona-de-casa de classe média, seguidora de enfadonha rotina, segue estranhas pistas em diversos locais do mundo, deixadas pelo marido recentemente morto. Ela sai de Los Angeles e vai até o México, Alemanha, Grécia e Egito, lugares onde há contas bancárias do falecido. Contudo vai descobrindo fatos controversos que a fazem desconfiar da veracidade da situação. Comédia romântica com Liam Neeson, de A Lista de Schindler, e Andie MacDowell, destaque absoluto em sua beleza brejeira e recatada, atriz de Quatro Casamentos e um Funeral. Cine Capri. Sessões: 19h, 21h.

BAD BOYS (BAD BOYS) - EUA, 1995 - *Direção de Michael Bay, com Martin Lawrence, Will Smith, Tea Leoni, Joe Pantoliano.* Dupla de policias precisa desvendar caso cabeludo de tráfico de drogas, bem como resgatar o dinheiro das transações, antes que seu departamento seja desativado. Daí, em meio a perseguições aos bandidões, os tiras alimentam uma farsa que pode auxiliar nas diversas situações embaraçosas em que metem. Violência e um pouco de humor. Policial convencional com o rosto lindo, embora descorfeado, de Tea Leoni. Cine Ouro. Sessões: 15h, 17h, 19h, 21h.

EM CARTAZ

RAINHA MARGOT (REINE MARGOT) - França, 1994 - *Direção de Patrice Chéreau, com Isabelle Adjani, Daniel Auteuil, Jean-Hugues Anglade, Vincent Perez, Virna Lisi.* Em 1572, católicos e protestantes vivem às turras por conta do fanatismo religioso. Como tentativa de reconciliação, Marguerite de Valois, bela e jovem irmã do rei, de família católica, casa-se com Henri de Navarre, soberano protestante. Receosos de um golpe, os católicos matam entre dois mil e dez mil protestantes, na famigerada Noite de São Bartolomeu. Grande filme, baseado em obra de Alexandre Dumas, que retorna ao circuito para o deleite dos cinéfilos. Cine Cultura. Sessão: 15h. ****

ANTES DA CHUVA (BEFORE THE RAIN) - Macedônia/Grã Bretanha, 1994 - *Direção de Milcho Manchevski, com Katrin Cartlidge, Rade Serbedzija, Grégoire Colin, Labina Mitevska.* O cenário é a beleza árida e inóspita da Macedônia, a única república da antiga Iugoslávia onde nenhum tiro foi dado. Três histórias tomam lugar: um jovem monge esconde uma menina perseguida por um grupo armado; em Londres, uma mulher se divide entre seu marido e um fotógrafo exótico; um fotógrafo retorna à Macedônia para reencontrar seus parentes, em meio a uma guerra fratricida. Leão de Ouro no Festival de Veneza e indicação para o Oscar de melhor filme estrangeiro. Antes da Chuva é um dos filmes mais esperados do ano. Cine Cultura. Sessões: 19h e 21h. *****

OS CAVALEIROS DO ZODÍACO (THE LEGEND OF THE HOT BLOODED BOYS) - Japão, 1994 - *Direção de Shigeyasu Yamauchi, em criação de Masami Kurumada.* Os conhecidos heróis do desenho animado, da Rede Manchete, vão combater Abel, filho de Zeus e irmão de Athena. Ele quer destruir a Terra e, para tal, precisa ter a irmã sob seu domínio. A missão dos Cavaleiros é salvar Athena e evitar a destruição do planeta. Desenho animado em longa-metragem, com referências à mitologia grega, para as fãnas da garotada. Cine Center I e Cine Bougainville II. Sessões: 13h, Cine Center II e Cine Bougainville I. Sessões: 13h30, Cine Ritz I. Sessões: 14h, 15h30, 17h. Cine Cassablanca. Sessões: 14h30, 15h50, 17h10, 18h30, 19h50. Todas as cópias são dubladas. **

MARCELINO PÃO E VINHO (MARCELINO, PAN Y VINO) - Espanha, 1955 - *Direção de Ladislao Vajda, com Pablito Calvo, Rafael Revelles, Fernando Rey.* Um menino de seis anos é abandonado num convento de frades. Cria um mundo imaginário, que inclui até encontros com Cristo em pessoa. Filme de religiosidade intensa, marcou a infância de muita gente, com os clichês melodramáticos bem ao gosto latino. Opção para as fãnas das crianças. Cine Cultura. Sessão: 10h. ***

CORAÇÃO VALENTE (BRAVEHEART) - EUA, 1995 - *Direção de Mel Gibson, com Mel Gibson, Sophie Marceau, Patrick McGoohan.* No século XII, William Wallace, jovem de abastada família, é o comandante do debilitado exército escocês em luta contra o invasor inglês. Os escoceses vencem sucessivas batalhas até que Wallace, bravo e destemido guerreiro, é vítima de traições que o levam à prisão. Cinebiografia de mitológico herói escocês, com o galã Mel Gibson. Cine Frida. Sessões: 15h, 18h, 21h. **

GASPARZINHO - O FANTASMINHA CAMARADA (CASPER) - EUA, 1995 - *Direção de Brad Silberling, com Malach Pearson, Christina Ricci, Bill Pullman, Cathy Moriarty, Eric Idle.* Gasparzinho, o fantasminha conhecido dos desenhos animados vive num casarão abandonado, na companhia de seus três tios mal-humorados. Espicha, Catinga e Gordo, que odeiam gente. A dona da casa contrata cientista para exorcizar a casa, na companhia de sua filha, que fica amiga de Gasparzinho. Efeitos especiais de primeiríssima qualidade, em divertimento para todas as idades. Cine Bougainville I. Sessões: 15h, 17h, 19h, 21h (versão legendada). Cine Center II. Sessões: 15h, 17h, 19h, 21h (versão dublada). Cine Ritz 2. Sessões: 14h30, 16h30, 18h30, 20h30. ***

COTAÇÃO:
***** - Excelente
**** - Muito Bom
*** - Bom
** - Regular
* - Ruim

Noite

MALIBU - Bar e restaurante, especializado em comida espanhola, com destaque para frutos do mar em geral. Paella à Valenciana, Calamares à Asturiana e à Flamenca. Ambiente externo e interno, com ar-condicionado. Todos os cartões de crédito. Com estacionamento. Alameda Ricardo Paranhos nº 535, Setor Marista, fone 241-2277.

PITICAIA - Restaurante cuja especialidade é self-service de frutos do mar e rodízio de camarão. American Express, Sollo, Credicard e Diners Club. Sem estacionamento. Rua 1.139 nº 43, esquina com Ricardo Paranhos, Setor Marista, fone 281-6249.

TOUR EIFFEL - Restaurante internacional. Comida francesa. Os pratos mais requisitados são Filet Edith Piaf, Poison Provençal, Poison Du Roi, Poulet a L'Ancienne e Coq au Vin. Vinhos, cervejas e uísques. Credicard, Mastercard, Diners Club. Sem estacionamento. Rua 86 nº 302, Setor Sul, fone 241-7474.

REPÚBLICA - Restaurante internacional, em dependências de hotel cinco estrelas. Cozinha internacional e bebidas de todos os tipos, nacionais e estrangeiras. Pratos como Filé ao Molho de Roquefort, Linguado ao Fruto da Paixão e Intimamente Charque são os mais requisitados. Todos os cartões de crédito. Sem estacionamento. Address West Side Hotel, Avenida República do Líbano nº 2.525, Setor Oeste, fone 281-7252.

ATELIER DO ELIFAS - Restaurante. Comida típica goiana. A maior atração da casa é o legítimo peixe na telha, feito pelo Aldair, bem como filé grelhado na chapa e frango ao molho com alho e quiabo. Estacionamento. Rua 46 Qd. C-1, Lt. 53, Jardim Goiás, próximo ao Estádio Serra Dourada, fone 241-9830.

CZAR - Restaurante, vaqueria e choperia. Som ambiente ao vivo, no piano. Especializado em filés e frutos do mar. Todos os cartões de crédito. Estacionamento próprio. Avenida T-9 nº 105, Setor Marista, fone 241-6084.

GOOD COOKING - Bar, adega e restaurante para executivos. Cardápio e especialidades criadas pela casa. Peixe Matinxã, Filé com Catupiri e Truta com Amêndoas. Carta de vinhos internacional. Todos os cartões de crédito. Sem estacionamento. Rua 36 nº 590, Setor Oeste, fone 242-2918.

LANCASTER GRILL - Restaurante para a família e executivos, com variados tipos de carne, picanha fatiada, cupim assado, maminha de alcatra, cupim de bola, coração de frango e ainda saladas e sorvetes. Todos os cartões de crédito. Estacionamento próprio. Rua 89 nº 117, Setor Sul, fone 242-0311.

VECCHIA ROMA - Restaurante, bar e cervejaria. Comida italiana. O prato mais requisitado é o Penne aos Quatro Queijos. Música ambiente. Visa, Credicard, American Express. Sem estacionamento. Rua 101 nº 435, Setor Sul, fone 224-9033.

GYN CAFÉ - Um dos principais redutos jovens da cidade. Anexo ao Cliff Restaurante. Não aceita cartão de crédito. Sem estacionamento. Rua 22 nº 72, Setor Oeste, fone 241-7609.

PIQUIRAS - Cozinha e atendimento internacionais. À la carte, peixes e frutos do mar. Credicard/Diner, Sollo, American Express. Duas casas. Avenida República do Líbano nº 1.758, Setor Oeste, fone 223-6899. Sem estacionamento. Rua 146 esquina com a Rua 139, Setor Marista, fone 281-4344. Estacionamento próprio.

Shows

LEANDRO E LEONARDO - Atração máxima sertaneja às 22h, no Rodeio Cowboy do Asfalto, em frente ao Flamboyant Shopping Center.

TIGDÃO - Música romântica, no happy hour do Shopping Bougainville, piso sul, às 19h30. Rua 9 nº 1.855, Setor Oeste, fone 281-1266.

BANDA ALABAMA COUNTRY - Country music. No repertório, canções de Willy Nelson, James Taylor, Garth Brooks, Sérgio Reis, Chitãozinho e Xororó, às 19h30, no happy hour do Flamboyant Shopping Center. Avenida Jamel Cecílio nº 3.300, Jardim Goiás, fone 281-2022.

Vernissage

RAMIRO MAGALHÃES - Esculturas em ossos de baleia, às 21h, na Galeria de Arte Popular Sebastião dos Reis, Praça do Trabalhador. Em exposição até 10 de agosto.

NOVOS VALORES 94 - Quinze artistas, com trabalhos em escultura e pintura, às 20h, na Casagrande Galeria de Arte, Rua 87 nº 331, Setor Sul, fone 281-4343. Em exposição até 15 de agosto.

MEMÓRIA BRASILEIRA - Exposição de 33 fotos da cidade de Goiás/GO e de Salvador/BA, no tom sépia e coloridas, de Antonieta de Santana e Ana Paula Campos, às 20h30, no MAC, Parthenon Center, Centro. Exposição até 15 de agosto.



Foto da Igreja Basílica de Nossa Senhora da Bonfim, em exposição no MAC

Artes Plásticas

RODRIGO FLÁVIO E JOSÉ GOMES - Exposição dos artistas plásticos, com desenhos e pinturas com predominância de grafismos. Rodrigo utiliza cores vibrantes e a técnica acrílica sobre tela; José Gomes utiliza grafite sobre papel, com ausência de cores. De segunda a sexta, das 10h às 19h, na Itaugaleria. Avenida Goiás nº 300, fone 212-3372, até sexta-feira.

MARROM - Individual de pinturas de Selvo Afonso, retratando mulheres brasileiras, em 19 obras, com destaque para as mulatas, em acrílico sobre tela. Das 8h às 13h, aos sábados e das 8h às 18h, durante a semana, no Espaço Cultural Govesa Importa. Avenida 85 nº 2.818, Setor Bueno. Até 9 de agosto.

Lazer

ROLLY DANCE - Pista de patinação, feita de madeira, com 150m² e iluminada com globos e holofotes. Horário: de segunda a sábado, das 11h às 22h; aos domingos, das 13h30 às 22h. Preço: R$ 5,00 por hora para quem não possuir patins e R$ 3,00 para quem já trouxer os patins. No piso sul do Shopping Bougainville.

MINI-BUGGY - Para a criançada, de segunda a sexta, das 14h às 22h e, aos sábados, das 9h às 22h, no estacionamento I do Flamboyant Shopping Center.

CLUBINHO DO BUGA - Diversas atividades artísticas, recreativas e culturais como pintura, desenho, colagens, brincadeiras, ginsanas e jogos, além de outras atrações para crianças de três a dez anos de idade, das 14h às 22h, de segunda a sexta, e das 10h às 20h, aos sábados, no Shopping Bougainville.

- Eventuais alterações em algumas das informações do Roteiro são de responsabilidade dos estabelecimentos.

COMES & BEBES

Restaurantes

●A Scarolla Pizzaria - Exclusiva em Pizzas e Lazanhas. Entregas a domicílio. Estacionamento próprio. Av. Tocantins, 498 - Centro. Fone: 223-3922.

●Pipotty Pizzaria - Entregamos à domicílio, pizza, lazanha, filé, Frango, peixe na telha e bolinho de bacalhau. Ac. todos os cartões de crédito. AV. Perimetral nº 3.737, Setor Coimbra, Tel. 233-1686.

●DOM MESSIAS RESTAURANTE E CHURRASCARIA - Av. T-2, nº 2141, St. Bueno. Fone: 251-6031.

●A PEIXISQUEIRA - O único Restaurante especializado em peixes em Goiânia. Pça Walter Santos, nº 164. St. Coimbra. Fone: 233-9333.

●CAFÉ COLOMBO II - Almoço por quilo todos os dias, à noite pratos a La Carte, espetinhos, espetões e pizzas. Rua 2, nº 377, St. Oeste e Av. Z, esq. com rua 2-A, St. Aeroporto. Fone: 225-2361.

●BON GOURMET - Av. 85, nº 1676, St. Marista. Fone: 241-7580/242-1247.

●DOM BOSCO - Rua 4, nº 239, Centro. Fone: 225-4729. Entregamos marmitas e marmitex a domicílio.

Lanchonetes

●GIRAFFAS - PÇA TAMANDARE - 24h, Fone: 223-8121 e Shopping Flamboyant.

●A BISCOITEIRA, Salgados, biscoitos, doces, tortas e confeitaris em geral. Av. do Contorno nº12 - Centro.

●SANDUÍCHE ZÉ MARIA, O MELHOR SANDUÍCHE DA CIDADE. ENTREGA A DOMICÍLIO. Fone: 281-3238. Rua 134, nº 30, St. Sul.

Churrascarias

●RINCÃO DO GAÚCHO - GO-060 Saída para Nerópolis. Fone: 205-1398.

●RODEIO - O melhor rodízio da cidade c/ sobremesa. Temos marmitex. Rua 227, nº 451, St. Leste Universitário. Fone: 261-5695.

Bares

●Touchê Complexo Bar, Onde você saboreia aquela pizza deliciosa. Música ao vivo. Rua Roma, nº 1.476 J. Pompéia Tel. 205-1934.

●CHICKEN-IN TAMANDARÉ - Frango frito, cerveja, boemia. Av. Rep. do Líbano, nº 2390, St. Oeste.

● RECANTO DO BARBOSINHA - O locutor Barbosinha quer você também no seu Recanto, local onde você encontra aquela cerveja gelada, tira-gostos deliciosos, espetinhos, churrascos. Ambiente de gente pra lá de bão, sió! **Rua 83, nº 475, Setor Sul**, ao lado da loja Coisas de Casa.

Buffets

●BUFFET MENU - Rua 26-A, Nº 79, St. Aeroporto. Fone: 225-3871.

●SALÃO DE FESTAS - Espaço Aberto. Recepções Rua 261, Nº 834, St. Coimbra. Fone: 233-6935.

●BUFFET NACIONAL - 10 Anos de tradição e requinte, com a melhor qualidade. **Fone: 286-2475**

Pamonharia

●VARANDAS PAMONHAS E SORVETES - Pamonha, Empadão, Curau e Sopa de milho. Rua T-47 c/ 28, Nº 366, Setor Bueno. Fone: 251-5126 (ENTREGA A DOMICÍLIO)

Casas de Carne

●CASA DE CARNE PONTO CERTO - **Rua 3 Sala 221, Mercado Central. Fone: 223-2848.**

COTAÇÃO DE TELEFONE

COMPRA	VENDA	ALUGUEL
-	R$ 1.050,00	R$ 65,00

Média*
***Fonte: pesquisa realizada diariamente pelo Classi em dez empresas do mercado goianiense.**

ANIMAIS CAPTURADOS

Jardim Balneário Meia Ponte - 01 macho
Jardim Guanabara - 03 machos e 03 fêmeas
Setor Nova Vila - 01 fêmea
Setor Finsocial - 02 machos
Vila Mutirão - 03 machos e 02 fêmeas
Jardim Novo Planalto - 01 fêmea
Vila Mutirão - 03 machos e 02 fêmeas
Jardim Curitiba - 02 machos e 01 fêmea
Vila Santa Helena - 08 machos e 05 fêmeas
Vila São José - 05 machos e 02 fêmeas
Vila São Paulo - 01 macho
Cidade Jardim - 01 macho e 01 fêmea
Vila Aurora - 01 macho
Vila Pardiz - 01 macho e 01 fêmea
Setor Granja Cruzeiro do Sul - 02 machos
Setor Progresso - 01 macho
Vila Irany - 01 macho
Vila Betel - 02 machos
Setor Sudoeste - 02 machos
Jardim Europa - 03 machos e 03 fêmeas
Setor Parque Anhanguera - 02 machos
Novo Horizonte - 03 machos e 01 fêmea
Vila Boa - 03 machos e 01 fêmea
Setor Rio Formoso - 02 machos e 02 fêmeas
Setor Urias Magalhães - 01 macho

● Para a retirada do animal, o dono ali deverá levar Carteira de vacinação e pagar uma taxa de R$ 10,00.
● O Centro de Zoonoses fica na Av. José Martins Guarni s/nº, Jardim Meia Ponte. Horário de funcionamento: das 7h às 18h. Telefone: 210-1515.
● O prazo para retirar o animal é de 48 horas, contado a partir da data da apreensão.

MOTÉIS

MAXIM'S 249-2503 BR 153 SAIDA P/S PAULO (3hs)R$ 5,00 A R$ 20,00 PERNOITE; AP° S/MP, CT.V C SAUNA R$ 10,00 GRÁTIS LANCHE MATINAS P/SUITES PRAZO 21 DIAS NO CHEQUE DA PRAÇA.

● APHRODITE MOTEL LTDA
Fones: 249-3321 - 249-3707
almoço executivo de segunda a quarta-feira com entrada até às 13h.
BR - 153, saída p/ São Paulo.
R$ 20,00 a 60,00

● 2001 - 249-0852
BR-153KM-9, saída p/ São Paulo.
R$ 8,50 a 10,90

● PLAYTIME - 249-1167
Av. São Paulo, Vila N. Srª Lourdes, saída p/ São Paulo. R$ 10,00 a 30,00

● VIPS - 249-0302
Rua 20, Qd. 77 Lt. 14/21, saída p/ São Paulo.
Diária de R$ 14,00 a 45,00

● REGINE'S - 249-29 Rua Goiás, Qd. 36 Lt Vila N. Srª Lourdes, p/ São Paulo. Apº R (3 horas) e Suíte R$ 12,00

● SOUVENIR - 249-2 BR-153 Km-8, saída Paulo. Segunda à Q R$5,00- Finais de R$ 6,00

● KAMASUTRA - 249- Rua Getúlio Vargas, Lt 14 Vila N. Srª Lou saída p/ São Paulo. R$ 15,00 a 35,00

● DALLAS - 205-155 Rua São Simão nº 1 São Judas Tadeu. Segunda a quinta a R$ 19,00 (3 horas) e sexta a go, de R$ 11,00 a R (3 horas).

ASTROLOGIA

Márcia Rodrigues da Silveira (13/04/60 - 6h15 - Itumbiara/GO)

Seu ascendente está a 20 graus de Áries. Você é ariana com ascendente em Áries, o que indica que você veio para aprender a tomar iniciativa, ser mais independente, corajosa e enfrentar os obstáculos. Com certeza, você veio para aprender a desenvolver as características deste signo, por algum motivo.
A sua Lua em Escorpião indica que em vidas anteriores, você já desenvolveu características neste signo (Escorpião). Esta posição indica que você tem apegos às pessoas que você ama e tenta controlá-las. Embora não demonstre, você tem ciúmes e costuma esconder seus sentimentos mais profundos.
O seu número é o 06, que exige responsabilidade e compromisso. Quem é do número 06, veio para servir à comunidade, por isso você tem que trabalhar muito. Para ser mais feliz, você deve aprender a aceitar as coisas como elas são, sem buscar a perfeição, que não é deste mundo.
Seu anjo chama-se NITH-HAIAH. Para invocá-lo, leia o Salmo 09, às 8h da manhã, quem nasce sob sua guarda, geralmente é autodidata e bem informado sobre qualquer assunto. Tem facilidade para dominar as ciências esotéricas, saberá fazer orações e entenderá o comportamento das pessoas.
Você tem afinidades com Leão, Sagitário, Libra e Escorpião. O mapa astrológico ajudará a se conhecer melhor e dirigir melhor seu destino.

-Para saber o seu signo Ascendente e Lunar e com quais signos você tem afinidade, escreva para a redação do ClassiServiço: Astróloga Zenaide Sallete, Av. Anhanguera, 2833, Setor Leste Universitário Fone: 251-6326. Envie na carta a data, hora e o local de nascimento.

ATRAÇÕES TURÍSTICAS

Autódromo Ayrton Senna

Tem capacidade para 80 mil pessoas e o principal circuito mede 3.865 metros. Realiza regularmente a Fórmula 3, a categoria mais importante e competitiva da América do Sul. Possui ainda pista própria para Kart e motocross. Rod. GO-020, Km4, saída para Bela Vista. Fone: 241-4122.

Estádio Serra Dourada

Com capacidade para 75 mil pessoas e estacionamento para 7 mil veículos, é considerado um dos melhores do mundo, aprovado pela FIFA para jogos internacionais. Jardim Goiás, ao lado da Av. B, sn - Jardim Goiás. Fone: 281-2424/224-3007.

Estádio Olímpico Pedro Ludovico

Primeiro estádio a ser construído em Goiânia, mantém cursos regulares de vários esportes e é sede de diversas federações. Av. Paranaíba, Centro.

Hipódromo da Lagoinha

É considerado o sexto do Brasil. Tem pista de areia medindo 1.609 metros e arquibancadas para 2 mil pessoas. Av. Altamiro de Moura Pacheco, 677 - Cidade Jardim. Fone: 287-2075.

Bosque dos Buritis

Compõe-se de extensa área verde de cerca de 100 mil metros, três espelhos d'água e a maior fonte luminosa da América do Sul, com jato d'água de 50 metros de altura e pista de cooper. Rua 01, 165 - S. Oeste.

Jardim Botânico

Uma da últimas reservas verdes de Goiânia, abriga a nascente do Córrego Botafogo. Compõe-se de dois bosques somando 7 alqueires de terra. Possui espécimes centenárias da flora brasileira, aves e pequenos animais.

Teatros

Martim Cererê

O Centro Cultural Martin Cererê conta com três teatros, dois convencionais com 300 lugares cada e um de arena para 500 pessoas, entre as ruas 84-A e 94-A - S. Sul. Fone: 229-0087.

Teatro Goiânia

Oferece espetáculos regulares com companhias teatrais goianas e de outros centros do País. Av. Tocantins, 252 (esquina com r 23) - Centro - Fone: 224-8063.

Cinemas

Cine Astor - Rua 9 - Centro. Fone: 223-2639.

Cine Bougainville - Shopping Bougainville. Fone: 281-1526.

Cine Capri - Av. Anhangüera, 5.389 - Centro. Fone: 224-4874.

Cine Center I e II - Shopping Flamboyant - Fone: 241-3363.

Cine Casablanca - Rua 8, 342 - Centro. Fone: 223-3390.

Cine Cultura - Centro Cultural Maneta Teles Machado - Pça. Cívica - Centro. Fone: 225-9190.

Cine Frida - Av. Goiás, 461 - Centro. Fone: 223-2775.

Cine Ouro - Rua 3, 1.016 - Centro. Fone: 224-4106.

Cine Ritz I e II - Rua 08, 501 - Centro. Fone: 229-2221.

Cine Santa Maria - Rua 24, 703 - Centro. Fone: 223-1597.

Centro de Artesanato

Dispõe de peças de todo o artesanato de Goiás. Antiga Estação Ferroviária de Goiânia. Pça do Trabalhador. Fone: 224-5664, horário de 2a feira a domingo, das 8 h às 18 h.

Feiras de Artesanatos

Feira do Doce - Rua do Lazer - Centro, horário: sábado, das 8 h às 12 h.

Feira do Sol - Praça do Sol - Setor Oeste, horário das 16 h às 20 h.

Feira Hippie -localizada na Praça do Trabalhador. Horário: domingo, das 8 h às 12 h.

Feira da Lua - Pça. Tamandaré - Setor Oeste, horário: sábado, das 16 h às 23 h.

Monumentos

Monumento à Paz - O monumento

■ **LUZIMOVEIS** - Contrata corretores de imóveis que sejam credenciados, os interessados comparecer a Av. 85, nº 169, 1º andar, salas 8 e 9, St. Marista próximo à Praça do Ratinho. Tel: 281-2547. CJ-6198.

■ **MOÇAS** - P/ trabalhar em uma Agência de Turismo, que tenha ótima aparência. Tr. Rua 07, 151, St. Crimeia Leste c/ Batista Tel: 225-7370.

■ **OFEREÇO-ME** - Para trabalhar de motorista. Conheço bem Goiânia, Goiás e Brasil. Tel: 241-0409 h. com. ou 287-2426 noite.

■ **PANIFICADORA** - Precisa de uma salgadeira e uma confeiteira. Tr. 233-2088 das 8:00 às 11:00. (P/ Manhã)

■ **PRECISA-SE** - De 1 pessoa (fem.), p/ trabalhar em Restaurante p/ fazer salada. Tr. Rua 07, 151, St. Crimeia Leste c/ Batista Tel: 225-7370.

■ **SECRETÁRIA PARA RESIDÊNCIA** - Precisa-se acima de 30 anos, datilógrafa, que seja ótima motorista, inteligente e alegre. Paga-se 3 salários. Tel: 216-7818.

DOMÉSTICOS
Oferta

AGÊNCIA BATISTA
Contrata-se Domésticas e Babás. Paga-se bem.. Tr. Rua 07, 151, St. C. Leste. Tel: 225-7370 c/ Batista.

■ **ARRUMADEIRA** - Que durma no emprego, p/ trabalhar no St. Sul. Tr. Rua 07, 151, St. C. Leste. Tel: 225-7370 c/ Batista.

■ **DOMÉSTICA** - Precisa-se para casa c/ apenas 2 pessoas, todo o serviço, acima 25 anos, que tenha prática , referências e que durma no emprego. Paga-se 2 salários. Aceita -se com uma filha. Tel: 218-7818.

■ **DOMÉSTICA** - P/ trabalhar em Campinas, c/ referência. Tr. Rua 07, 151, St. C. Leste. Tel: 225-7370 c/ Batista.

■ **DOMÉSTICA** - P/ trabalhar no St. Bueno, c/ referência. Tr. Rua 07, 151, St. C. Leste. Tel: 225-7370 c/ Batista.

■ **DOMÉSTICA** - P/ trabalhar no St. Oeste, c/ referência. Tr. Rua 07, 151, St. C. Leste. Tel: 225-7370 c/ Batista.

■ **OFEREçO-ME** - Para trabalhar em Serviços Gerais. Tel: 284-2363.

■ **PRECISA-SE** - De cozinheira. Paga-se bem. Tr. Rua 07, 151, St. C. Leste. Tel: 225-7370 c/ Batista.

■ **PRECISA-SE DE GAROTAS** - De boa aparência, maiores de 18 anos, ganhos acima de R$ 2.000,00. Tr. Av. Ricardo Paranhos, Qd. 249, Lt. 14. St. Marista. Tel: 242-1993.

■ **PRECISA-SE** - De um casal, p/ cuidar de uma Chácara no Pq. Atheneu e uma Doméstica, que seja governanta. Tr. Rua 07, 151, St. Crimeia Leste c/ Batista Tel: 225-7370.

■ **PRECISA-SE** - De uma Doméstica, para trabalhar em Brasília. Tr. Rua 07, 151, St. Crimeia Leste c/ Batista.

■ **PRECISA-SE DE GAROTAS** - De boa aparência, maiores de 18 anos, ganhos acima de R$ 2.000,00. Tr. Av. T-2, nº 1.799, St. Bueno. Tel: 251-7968.

PRECISA-SE DE UMA GAROTA
Que more no emprego, de 12 a 15 anos, pequenos serviços. Que possa estudar. Tr. Rua 74 nº 534 Centro c/ Dnª. Osvalda.

ESCRITÓRIO
Oferta

■ **AUX. CONTABILIDADE** - P/ trabalhar próx. V. João Vaz, c/ extremo conhecimento na área classificação e conciliação, sexo fem. Tr. Rua 07, 151, St. Crimeia Leste. Tel: 225-7370 c/ Batista.

SINE-GO
SISTEMA NACIONAL DE EMPREGOS

Oferta

■ **AJUD. ESTR. METÁLICA** - 5 vagas, masc., de 19 a 22 anos, esc. primário, exp. na função, sal. a combinar, Pq. Flamboyant. Tel: 281-3166.

■ **AJUDANTE DE SOLDADOR** - 1 vaga, masc., de 18 a 45 anos, esc. prim., 24 meses em CTPS, sal. a combinar. J. Bela Vista, c/ referências. Tel: 281-3166.

■ **ALMOXARIFE** - 1 vaga, masc., acima de 18 anos, 2º grau, 12 meses na função, paga R$ 120.00. St. Bueno, c/ referências. Tel: 281-3166.

■ **ATENDENTE DE PIT-DOG** - 1 vaga, masc., acima 19 anos, 1º grau, 6 meses na função, sal. a combinar. St. Universitário. Tel: 281-3166.

■ **AUX. COZINHA** - 1 vaga, fem., acima de 25 anos, esc. prim., 6 meses na função, paga 1 sal. St. Sul, c/ referências. Tel: 281-3166.

■ **AUX. ESCRITÓRIO** - 2 vagas, fem., acima de 18 anos, 2º grau, de 12 a 36 meses em CTPS, sal. a combinar, vários setores, c/ referências. Tel: 281-3166.

■ **AUX. SERV. GERAIS** - 1 vaga, masc., acima de 18 anos, esc. prim., 6 meses em CTPS, sal. a combinar, Jd. América, c/ boa aparência. Tel: 281-3166.

■ **BARMAN** - 3 vagas, masc., acima 18 anos, esc. primário, 9 meses na função, sal. a combinar, vários setores. Tel: 281-3166.

■ **CAIXA** - 2 vagas, sexo ind., acima 18 anos, 1º grau, exp. na função, sal. a combinar, vários setores. Tel: 281-3166.

■ **CALANDREIRO** - 1 vaga, masc., de 18 a 45 anos, esc. prim., sal. a combinar, Jd. B. Vista. Tel: 281-3166.

■ **CASEIRO** - 3 vagas, masc., acima 40 anos, esc. primário, 6 meses na função, sal. a combinar, vários setores. Tel: 281-3166.

■ **CHURRASQUEIRO** - 1 vaga, masc., acima de 18 anos, esc. prim., exp. na função, sal. a combinar, Jd. Goiás. Tel: 281-3166.

■ **COBRADOR EXTERNO** - 6 vagas, masc., acima 18 anos, 1º grau, exp. na função, sal. a combinar. Centro, c/ moto. Tel: 281-3166.

■ **COLCHOEIRO** - 4 vagas, masc., de 18 a 40 anos, esc. prim., 12 meses em CTPS, paga 2 1/2 sal. Jd. Guanabara. Tel: 281-3166.

■ **COPEIRO** - 1 vaga, masc., acima 18 anos, 1º grau, exp. na função, sal. a combinar. Jd. América. Tel: 281-3166.

■ **COSTUREIRA** - 6 vagas, sexo ind., acima 18 anos, esc. prim., exp. na função, sal. a combinar, vários setores. Tel: 281-3166.

■ **COZINHEIRO** - 11 vagas, sexo ind., acima 18 anos, esc. prim., exp. na função, sal. a combinar, vários setores. Tel: 281-3166.

■ **DOMÉSTICA** - 27 vagas, fem., acima 18 anos, esc. primário, de 6 a 12 meses em CTPS, sal. a combinar, vários setores, c/ referências. Tel: 281-3166.

■ **ELETRICISTA EM GERAL** - 5 vagas, masc., acima 20 anos, 1º grau, de 24 a 36 meses em CTPS, sal. a combinar, vários setores, c/ referências. Tel: 281-3166.

■ **ELETROTÉCNICO** - 6 vagas, masc., acima 18 anos, 2º grau, 6 a 12 meses na função, sal. a combinar, vários setores. Tel: 281-3166.

■ **ENTREGADOR** - 1 vaga, masc., de 14 a 16 anos, esc. primário, exp. na função, paga 1 sal. V. Izaura. Tel: 281-3166.

■ **ESCRITA FISCAL** - 1 vaga, fem., acima 19 anos, 1º grau, 12 meses em CTPS, sal. a combinar, vários setores, c/ refer. Tel: 281-3166.

■ **FARMACÊUTICO** - 1 vaga, sexo ind., acima 20 anos, esc. superior, sal. a combinar. Centro (Goiatuba), c/ referências. Tel: 281-3166.

■ **FATURISTA** - 1 vaga, fem., acima 19 anos, 2º grau, exp. na função, sal. a combinar. V. Colemar Natal. Tel: 281-3166.

■ **FAXINEIRO (A)** - 8 vagas, sexo ind., acima 18 anos, esc. primário, de 6 a 12 meses em CTPS, vários setores. Tel: 281-3166.

■ **FUNILEIRO CALDEIRO** - 1 vaga, masc., acima 18 anos, 1º grau, 24 meses em CTPS, sal. a combinar, V. Viana, c/ boa aparência. Tel: 281-3166.

■ **GARÇOM** - 3 vagas, masc., acima 18 anos, 1º grau, exp. na função, sal. a combinar, vários setores. Tel: 281-3166.

■ **JARDINEIRO** - 1 vaga, masc., acima 18 anos, esc. prim., 24 meses em CTPS, paga acima 2 sal., V. N. Sra Lourdes. Tel: 281-3166.

■ **MANOBRISTA** - 1 vaga, masc., de 28 a 45 anos, 1º grau, 24 meses em CTPS, paga R$ 340.00. Vila União. Tel: 281-3166.

■ **MECÂNICO** - 2 vagas, masc., acima 20 anos, esc. primário, exp. na função, sal. a combinar, vários setores. Tel: 281-3166.

■ **MEIO OFICIAL DE SOLDA** - 1 vaga, masc., de 18 a 45 anos, sal. a combinar. Jd. Bela Vista. Tel: 281-3166.

■ **MONTADOR DE ESTRUTURAS** - 2 vagas, masc., acima 18 anos, esc. primário, exp. função, sal. a combinar, vários seteres. Tel: 281-3166.

■ **MOTOQUEIRO ENTREGADOR** - 2 vagas, masc., acima 18 anos, 1º grau, exp. na função, paga 1 1/2 sal. St. Oeste. Tel: 281-3166.

■ **MOTORISTA DE ÔNIBUS URBANO** - 5 vagas, masc., acima 23 anos, 1º grau, exp. na função, sal. a combinar, vários setores. Tel: 281-3166.

■ **OP. RETRO ESCAVADEIRA** - 1 vaga, masc., acima 18 anos, esc. primário, 24 meses em CTPS, sal. a combinar. Senador Canedo. Tel: 281-3166.

■ **OPERADOR DE CALDEIRA** - 1 vaga, masc., acima 25 anos, 1º grau, 24 meses em CTPS, paga +/- R$ 233.00, V. Caiçara. Tel: 281-3166.

■ **OVERLOQUISTA** - 2 vagas, fem., esc. primário, 6 meses na função, sal. Sindicato, St. Bueno. Tel: 281-3166.

■ **PEDREIRO** - 10 vagas, masc., esc. primário, 24 meses em CTPS, sal. Sindicato. Centro. Tel: 281-3166.

■ **PORTEIRO** - 1 vaga, masc., acima 30 anos, esc. primário, 12 meses em CTPS, sal. Sindicato. V. Jaraguá. Tel: 281-3166.

■ **PROMOTOR VENDAS** - 9 vagas, sexo ind., acima 18 anos, 2º grau, 6 meses na função, sal. a combinar, vários setores, c/ referências. Tel: 281-3166.

■ **PROMOTORA DE EVENTOS** - 50 vagas, fem., acima 15 anos, 1º grau, exp. na função, sal. a combinar. St. Oeste. Tel: 281-3166.

■ **RECEPCIONISTA** - 2 vagas, masc., acima 20 anos, 1º grau, exp. na função, sal. a combinar, vários setores. Tel: 281-3166.

■ **RELAÇÕES PÚBLICAS** - 1 vaga, sexo ind., acima 19 anos, 1º grau, 9 meses na função, paga comissão. St. Oeste. Tel: 281-3166.

■ **REVENDEDOR PRAÇISTA** - 10 vagas, sexo ind., acima 18 anos, 1º grau, sal. a combinar, exp. função. Alto da Glória. Tel: 281-3166.

■ **SECRETÁRIA** - 2 vagas, fem., acima 18 anos, 2º grau, exp. na função, sal. a combinar, vários setores. Tel: 281-3166.

■ **SERRALHEIRO** - 7 vagas, masc., acima 18 anos, esc. prim., 6 a 12 meses em CTPS, vários setores. Tel: 281-3166.

■ **SUPERVISOR DE VENDAS** - 1 vaga, sexo ind., de 30 a 45 anos, esc. superior, 24 meses em CTPS, sal. a combinar. St. Aeroporto. Tel: 281-3166.

■ **TAPECEIRO DE AUTO** - 3 vagas, masc., acima 20 anos, 1º grau, exp. função, sal. a combinar. St. Universitário. Tel: 281-3166.

■ **TORNEIRO MECÂNICO** - 5 vagas, masc., de 18 a 40 anos, 1º grau, 24 meses em CTPS, sal. a combinar. Jd. Boa Esperança. Tel: 281-3166.

■ **TÉC. ELETROTÉCNICA** - 2 vagas, masc., acima 18 anos, 2º grau, exp. função, sal. a combinar. St. Aeroporto. Tel: 281-3166.

AULAS PARTICULARES

■ **AULAS DE VIOLÃO** - À domicílio. Tr. Professor Paulo. Tel: 973-5718.

■ **MATEMÁTICA E QUÍMICA** - 1º e 2º graus. Aulas particulares. Tel: 225-4339.

CURSOS

■ **ATENDIMENTO AO IDOSO**
C O N V Í V I O GERONTOLÓGICO
Se você tem na sua família uma pessoa idosa que necessita de cuidados especiais, entre em contato conosco e conheça nossos serviços. Maiores informações pelo telefone: 261-0331.

■ **BORDA-SE** - E ENSINA bordar. máq. simples e industr. 212-4597.

■ **COMPUTAÇÃO** - Curso Digitação /Operação, p/ iniciantes, individual. Mat. grátis, 25% desc. Ind. emprego. LIDER Av. Goiás, 987. Tel: 223-5471.

■ **ESCOLA HW INFORMA** - Estão abertas as inscrições para cursos de PENTEADO, TRANSA, LIMPEZA DE PELE E MAQUIAGEM. Tr. Av. Anhanguera nº 4803 Ed. Rita de Albuquerque, 13º andar sl 1309. Tel: 284-5498.

■ **SEJA UM ARTISTA** - Curso de férias, de desenho e pintura. Tel: 233-1201. Av. Ademar Ferrugem nº 49, Campinas. C/ profª. Ana Calixto.

COMÉRCIO
Procura

SALGADEIRA E AUXILIAR DE SERVIÇOS GERAIS
PRECISA-SE. Tel: 281-2853 c/ Sônia.

DOMÉSTICOS
Procura

■ **OFEREÇO** - Para trabalhar em serviços gerais, lavar, passar, fazer comida, olho criança, só não passo. Tr. Alameda Antônio matinhos Borges Qd. 93, Lt. 14-A S.P.L. leda e Edina

■ **OFEREÇO-ME** - P/ trabalhar como doméstica, próx., ao Jardim Novo Mundo. Tel: 206-1073.

ESCRITÓRIO
Procura

■ **OFEREÇO-ME** - P/ trabalhar, como Aux. Excrit. e Secret. Adm., c/ refer. e exper. Tel: 289-2628.

PROFISSIONAIS LIBERAIS
Procura

AG. DE DETETIVES PROFISSIONAIS
Equipe especializada em casos amorosos e cobrança. At. Goiânia e todo Brasil.
Tel: 223-0325

DETETIVE PROFISSIONAL
Profissional com filmagens e fotografias. Sigilo absoluto. Tel: 271-6105/972-6364.

DETETIVE PARTICULAR
Goiânia e em todo Brasil. Casos amorosos e infidelidade conjugal, consulta grátis. PLANTÃO 223-7064. Tel: 212-5852/ 224-4421.

ATENÇÃO DETETIVES
Agência de detetives WATSON. Não se deixe enganar. Procure quem tem tradição.Sigilo absoluto, 241-1444, 241-1663, 281-4454 - mob. 2707 e 971-3582,cel.Plantão 24 hs.

■ **STª TEREZINHA-MT** - Precisa-se de MÉDICO CIRURGIÃO. Bem remunerado. Tel: (062) 251-2152 com Clara.

OUTROS

FAÇA CURSO DE CABELEIREIRO
E CORTE E COSTURA, na Associação dos Militares Inativos de Goiás. Tr. Rua 77 nº 281 Centro. Informações pelo 223-1569 das 8 às 14h ou 297-2505 c/ a professora Leila.

MENSAGENS

■ **A AG. NUMERO.1** - TELEMENSAGENS. Especiais p/todas as ocasiões. Das 7 às 22h. Tel: 285-4737.

AGÊNCIA DE MATRIMÔNIO ALIANÇA
Faça já seu cadastro. Somente para pessoas interessadas em compromisso sério. (052) Tel: 287-8362.

■ **ARCAJÁ 207-1900** - A Ag. informatizada de Namoro/Casamento e Mensagens, p/ todas as ocasiões. Tel/Fax (052) 207-1900. 8 às 19h.

DISQUE MENSAGENS
PARA TODAS OCASIÕES
* 271-0077

CONSULTAS ESPIRITUAIS
Joga-se baralho. Tr. 249-1266. Rua C-3 Qd. 11 Lt. 26 Pq das Laranjeiras 2ª Etapa. De segunda à sábado.

DISK TERNURA
Mensagens para todos os momentos.
Tel: 249-2096.

DISQUE SAUDAÇÕES
Mensagens de bom gosto para todas as ocasiões. Das 7 às 22hs. Ligue 224-4806/225-2579.

FAZENDEIRO
Solteiro, 1,77m, 80kg, moreno claro, culto. Procura moças entre 18 e 30 anos, que seja morena clara ou loira de cabelos longos. Com altura superior a 1,70m. Com curso superior ou cursando. Para futuro compromisso. Tel: 287-8362.

LIGUE RECADO
Não é gravação, você pode confiar em deixar seu recado p/ alguém, onde ele é imediatamente repassado. Seja profissional, executivo, familiar, etc. Fazemos também entregas em mãos: presentes, recados, peq. objetos, c/ segurança e rapidez. Tel: (062) 212-7662.

TELECORAÇÃO
MENSAGENS FONADAS
TOQUE O CORAÇÃO DE QUEM TE TOCA.
286-1802

LOVE MENSAGENS
Mande sua mensagem especial para uma pessoa especial.
Otimismo, Romântica, Aniversário ou em qualquer data.
Fone: 233-9442.

ODONTÓLOGO
Solteiro, 24 anos, 75kg, cabelos e olhos castanhos. Procura moças entre 18 e 25 anos, alta, loira e bonita. Para futuro compromisso. Tel: 287-8362.

202-1313
O número da sorte

POMBO CORREIO MENSAGENS FONADAS
225-3997
Faça já a sua reserva para o DIA DOS PAIS. Lindas mensagens acompanhadas por trilhas sonoras selecionadas. TEMOS OUTROS TEMAS. Promoção válida até 13/08: passe uma mensagem e ganhe outra grátis.

SR. VIÚVO
Fazendeiro, responsável, 1,84m, 79kg, olhos castanhos, cabelos lisos. Procura moça entre 25 e 35 anos, que seja realmente bonita e inteligente. Para futuro compromisso. Tel: 287-8362.

PERDIDOS

■ **A FIRMA KI AMOR** - Calçados e Confecções Ltda., comunica que foram furtados os Blocos nº. 13, 14 e 15, referente as N.Fs. nº. 301 a 375 e que 2 Blocos foram recuperados, faltando as N.Fs. nº. 301, 302, 303, 326 e 348, o Bloco contendo as N.Fs. 351 a 375, foi inteiramente queimado conforme consta da ocorrência policial nº. 4299/95 do 5º. Distrito de Polícia de Goiânia.

PEDRO MIGUEL DA SILVA
Perdeu uma carteirinha de Idoso da TCA, quem encontrou, entregar à Rua Suécia, nº104, Vila Stª Isabel, Anápolis-GO ou na TCA. Tel: 324-4279.

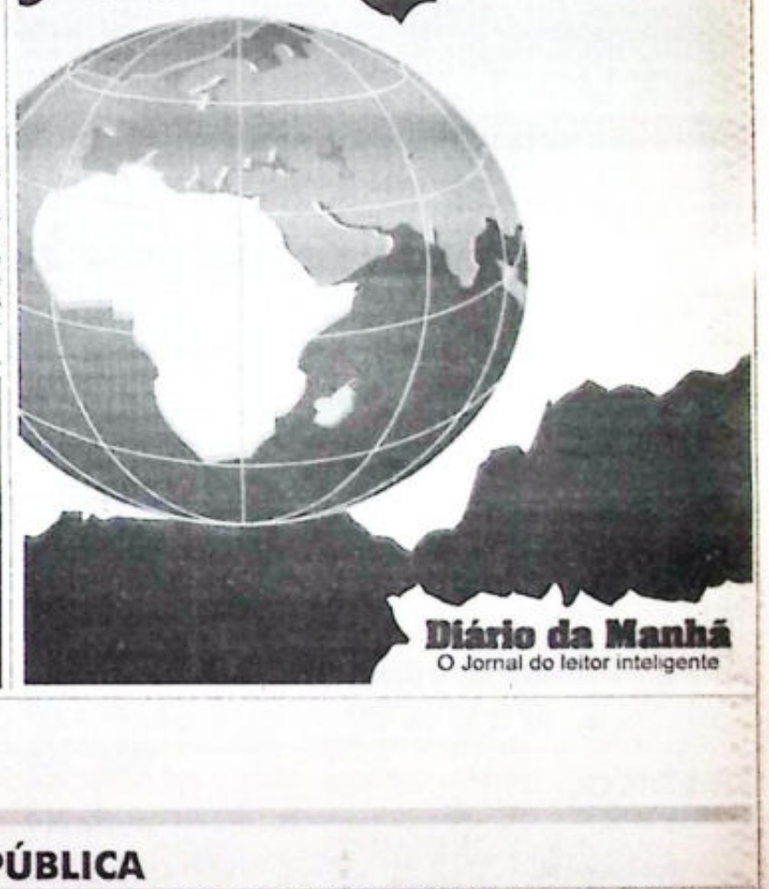
RECADOS

■ **ATENDIMENTO AO IDOSO**
C O N V Í V I O GERONTOLÓGICO
Se você tem na sua família uma pessoa idosa que necessita de cuidados especiais, entre em contato conosco e conheça nossos serviços. Maiores informações através do telefone: 261-0331.

■ **EDNALVA CORDEIRO DA PAIXÃO** - Declara que tal cheques: nº010351 140.000, 22/04/94,nº010345 11.000, 26/04/94, nº010366 20.000, 26/04/94,nº010369 3.800, 26/04/94, nº010374 354.147, 26/04/94, Banco Real Ag. 0277, Rua 3 Centro, se encontram no tal Tel: 251-0095 p/efeito de quitação.

TEMPLO DA PIRÂMIDE
O ocultista Ivã do Carmo está atendendo novamente, revelando o destino ou os caminhos da vida com abalizados conhecimentos e interpretação do I.CHING, do TAROT EGÍPCIO, NUMEROLOGIA KABALÍSTICA, BÚZIOS e do ORÁCULO DOS CRISTAIS, com definição marcante. Informações e hora marcada c/ Minelli - fones: 229-3032 ou 225-6305 - horário comercial

O mundo não pára



Diário da Manhã
O Jornal do leitor inteligente

COMPRAR. VENDER. ALUGAR.
202-1313
O número da sorte
Diário da Manhã
Classifone
Anunciar ficou mais fácil e barato. ClassiServiço do Diário da Manhã

serviços

FALECIMENTOS

♀**Amélia Dias Oliveira**, 87, aposentada, filha de Domingos José Ribeiro e Clara Rosa de Oliveira. Causa: acidente vascular cerebral. Cemitério Parque.

♀**Mário Araújo Braga**, 72, aposentado, filho de Rita Pereira de Souza. Causa: insuficiência renal. Cemitério Parque.

♀**Violeta de Moraes Silva**, 60, casada com João Batista da Silva. Causa: doença pulmonar obstrutiva. Cemitério Parque.

♀**Pedro de Sousa**, 50, contador, filho de Theonila de Deus Souza. Causa: acidente vascular cerebral. Cemitério Parque.

♀**Maurício Barbosa da Silva**, 37, lavrador, casado com Elza Maria Lourenço da Silva. Causa: insuficiência respiratória aguda. Cemitério Parque.

♀**Joaquim Martins Vilela**, 79, aposentado, casado com Divina Mizael dos Santos. Causa: arritmia, parada cardíaca. Cemitério Jardim das Palmeiras.

Sepultamentos do dia 31 de julho de 1995

CEMITÉRIOS PARQUE - Av. Cubatão, s/nº - Granja Cruzeiro do Sul. Fone: 210-2455; SANTANA - Av. Independência, s/nº - St. dos Funcionários. Fone: 291-2033 R. 347 J. DAS PALMEIRAS - Rua 01, nº 100 - St. Marechal Rondon. Fone: 225-6444 PQ MEMORIAL DE GOIÂNIA - GO 020 - Km 8 - Saída para Bela Vista. Fone: 284-8100

CRENÇAS

Astrologia

●ZENAIDE SALETTE
Mapas astrológicos, numerologia para crianças e empresas e previsões - Fone: 251- 6326

●SIMAS - Astrologia, Numerologia e Quiromancia. Rua Regina Maria Qd. 07, Lt.17, Vila Brasília, fone 282-1770. -Atendimento com hora marcada

Candomblé

●ABASSÁ DA YNHANSAN KAÔ-DÊ Av. Virgílio J. Ferreira, Qd. 16, Lt. 21 - Parque Flamboyant. Atendimento com hora marcada com yalorixá Eni da Ynhansan. Fone: 249-2322

●DONA VILMA
Espírita e vidente. Joga-se búzios. Rua 4 nº 924, Centro (em frente à Caixa Econômica federal). Fone: 229-4019. Atendimento diariamente das 8 às 20 h.

Tarô

●TARÓLOGO E NUMERÓLOGO - HOOVER
Fone 249-3729

●Mauricio Logum EDE - Tarólogo Rua 5 - Quadra 12 - Lote 16 - Conj. Fabiana

●LUCILA SPENCIERE
Ateliê na Rua 3 nº 1214 Centro. Período vespertino. Fone:223-5539

●CÍCERO CRISTINO MACHADO -Quiromancia e Tarô - Rua 10-A nº 84, Apt. 605, St. Aeroporto. Fone: 225-7757 e 223-9365

Umbanda

●TENDA ESPÍRITA PAI JOSÉ
Rua L-14, nº 160 - Bairro Feliz - Atendimento com hora marca da com zelador Lázaro de Abaluaê. Às quartas-feiras, às 20h. Fone: 261-4928

JUSTIÇA

●TELEJUDICIÁRIO Tel: 1581

●DEPOSITÁRIO PÚBLICO
Av. Angélica, s/nº, Jardim Bela Vista. Fone 249-0204

●REGISTROS CIVIS
- Cartório de Registro Civil da 1ª Circunscrição. Rua 7, nº 187, Centro. Fone 223-2027
- Cartório de Registro Civil da 2ª Circunscrição. Av. 24 de Outubro, nº 928. Campinas. Fone 233-0055
- Cartório de Registro Civil da 3ª Circunscrição. Rua 7, nº 369, Centro. Fone 229-1285
- Cartório de Registro Civil da 4ª Circunscrição. Rua 1 nº 45, Centro. Fone 212-1030

●REGISTROS DE IMÓVEIS
- Cartório de Registro de Imóveis da 1ª Circunscrição. Av. Goiás, nº 112. Fone 224-5673
- Cartório de Registro de Imóveis da 2ª Circunscrição. Rua 10, nº 109, Ed. Gold Center, S. Oeste. Fone 223-0699
- Cartório de Registro de Imóveis da 3ª Circunscrição. Av. Araguaia, nº 499, Centro. Fone 224-4785
- Cartório de Registro de Imóveis da 4ª Circunscrição. Rua 7 nº 195, Centro. Fone 225-2519

●CARTÓRIO DE REGISTROS DE PESSOAS JURÍDICAS, TÍTULOS, DOCUMENTOS E PROTESTOS.
- 2ª Zona. Rua 6, nº 225, Ed. Marcone de Castro 1º e 2º andares, Centro - Fone 212-1500
- 1ª Zona. Av. Goiás, nº 1013, Centro. Fone 224-4209

●CARTÓRIOS ELEITORAIS
- 1ª e 136ª Zonas. Praça Cívica, nº 400, Centro - Fone 224-9558
- 2ª, 126ª, 127ª, 133ª, 134ª e 135ª Zonas. Av. Tocantins, nº 191, Centro - Fone 229-0501

●CARTÓRIO DE FALÊNCIAS E CONCORDATAS. 9º andar, sala 941, Tribunal de Justiça Fone216-2525

● DIÁRIO DA JUSTIÇA. Posto Fórum - 5º andar, sala 536 - Fone 216-2321

●TABELIONATO DE NOTAS.
- 1º Ofício. Av. Tocantins, nº 295, Centro. Fone 225-1333
- 2º Ofício. Rua 7, nº 485, Centro. Fone 225-2524
- 3º Ofício. Rua 7, nº 362, sala 1, Ed. Britânia, Centro. Fone 223-2471
- 4º Ofício. Rua 4, nº 512, sala 2, Ed. Parthenon Center. Fone 225-4163
- 5º Ofício. Rua 3, nº 347, Centro. Fone 223-1814
- 6º Ofício. Rua K, nº 22, Qd. 11, Lt. 70, Setor Oeste. Fone 281-5500
- 7º Ofício. Av. Paraná nº 667, Campinas. Fone 233-8373
- 8º Ofício. Rua Quintino Bocaiúva nº 540, Campinas. Fone 233-0456

FLORICULTURAS

●**FLORICULTURA TAMANDARÉ** Av. Assis Chateaubriand, nº 532, St. Oeste. Fone: 224-2794

●**FLORICULTURA MUNDO VERDE** Vasos, Buquês, Frutíferas, Ornamentais e Paisagismo. Rua 83, nº 412 - St. Sul. Fone: 225-7930

●**FLORELÂNDIA** Com. de Flores e Plantas Ornamentais. Produção própria Av. Castelo Branco, nº 4.710 St. Rodoviário. Fone: 271-5683

●**FLORICULTURA TATI**. Rua 86 esq. c/ 107 nº 271, Setor Sul. Fone:241-8085

●**FLORICULTURA MOÇA BONITA** Av. T-6 Nº1096 esq. c/ Av. T-2 Setor Bueno! Fone:251-3266

●**Flurart Paisagismo** - projetos, execução, manutenção e irrigação de jardins e pomares - plantas ornamentais e afins. Rua 88 nº 593 - Setor Sul. Fone: (062) 281-4606.

Floricultura Juliana
Buquês e arranjos em geral.
Fone: (062) 261-0490

UTILIDADE PÚBLICA

● **PROCURADORIA DE ASSISTÊNCIA JUDICIÁRIA** - Funciona de segunda-feira à sexta-feira, no andar térreo do Fórum. Atendimento jurídico gratuito nas áreas cível e criminal. Os interessados devem procurar a triagem e declarar que não podem pagar. Criminal - o dia todo. Cível - à tarde. Fone 216-2120.

● **FARMÁCIA DA UFG** - Instalada na Faculdade de Farmácia da UFG, na Praça Universitária. Mantêm um farmacêutico de plantão das 8h às 17h, que presta atendimento totalmente de graça ao público. Fone 223-5974.

● **CENTRO DE ESTUDOS, PESQUISA E PRÁTICA PSICOLÓGICA (CEPSI)** - Oferece serviço de orientação vocacional, terapia individual e de grupo, neuropsicologia e psico-motricidade, entre outros. O atendimento é feito de manhã. Os interessados devem se inscrever e passar por uma triagem. O pagamento varia de acordo com a possibilidade do cliente. O CEPSI funciona na Faculdade de Psicologia da UCG, Rua 232 nº 128, Setor Universitário.

● **HOSPITAL DE MEDICINA ALTERNATIVA (SUS)** - Atende de segunda à sexta-feira das 7h às 17h. Presta serviço de ambulatório de Fitoterapia, Homeopatia e Acupuntura. Funciona no antigo Hospital JK, no Km 8 da BR 153, saída para São Paulo. Fone 249-1006.

● **ASSOCIAÇÃO DOS HEMOFÍLICOS DO ESTADO DE GOIÁS** - Presta assistência médica, dentária, fisiátrica e psicológica gratuita aos portadores de hemofilia. Rua 87 nº 598, Setor Sul (atrás do Banco de Sangue Goiano), fone 281-5005.

● **CENTRO DE APOIO AO DOENTE DE AIDS (CADA)** - Presta serviço e assistência ao portador do vírus e doença de Aids. Oferece casa, alimentação, remédios e médicos. Os interessados devem dirigir-se a Av. Anápolis, Qd. 42-A, Lt. 04, Vila Brasília no horário das 08h às 16h, qualquer dia da semana, onde passarão por uma triagem. Fone 249-1634.

● **HOSPITAL DE DOENÇAS TROPICAIS (HDT)** - Atende todos os casos de doenças transmissíveis, mediante triagem. É o único Hospital, no Estado de Goiás, especializado no tratamento da Aids. Osego, Km 01, Av. Bela Vista. Fone 249-3122.

● **HOSPITAL VETERINÁRIO DA UFG** - Funciona na Faculdade de Veterinária, no Campus II da UFG. Atendimento clínico, hospitalar e vacinação de segunda-feira a sexta-feira, das 8h às 16h. O preço da consulta é R$ 15,00(bem mais barato que o preço da praça). Fone 205-1000 ramal 177.

● **DEFENSORIA PÚBLICA MUNICIPAL** - Oferece atendimento jurídico gratuito em todas as áreas. Para quem ganha até dois salários mínimos. O atendimento de segunda-feira a sexta-feira, das 8 às 22h. Rua 61 nº 151, 1º andar, Centro, fone 224-2584.

● **ASSESSORIA ESPECIAL À MULHER** - Presta assistência social, psicológica e jurídica à mulher. O serviço é gratuito. Atendimento de segunda-feira à sexta-feira, das 8 às 18h. Rua 61 nº 151, 1º andar, Centro, fone 223-8303.

IGREJAS

Católicas

●PARÓQUIA Nª SENHORA DE GUADALUPE. Alameda Rouxinóis, Qd. 43, Lt. 05 Parque das Laranjeiras. Fone: 249-1933

●ARQUIDIOCESE DE GOIÂNIA. Pça Dom Emanuel s/nº, Centro. Fone: 223-0799

●ATENEU DOM BOSCO. nº 485, Al. dos Buritis. Fone: 224-1733

●PARÓQUIA NOSSA SENHORA DA CONCEIÇÃO (Matriz de Campinas). Pça Santo Afonso, s/n, Campinas. Fone: 233-0497

●IGREJA SÃO JOSÉ. Pça do Cruzeiro, nº 150, St. Sul. Fone: 241-0164

●PARÓQUIA SANTO ANTÔNIO. Av. Circular, nº 212, St. Pedro Ludovico. Fone: 241-0127

●IGREJA SAGRADO CORAÇÃO DE MARIA. Av. Paranaíba, nº 374. Fone: 225-3275

●CAPELA NOSSA SENHORA APARECIDA. Qd. 569, Lt. 12, Rua C-252, Nova Suíça. Fone: 285-2074

●CATEDRAL METROPOLITANA DE GOIÂNIA. Pça Dom Emanuel s/nº - Centro. Fone: 223-4681

●BOM JESUS. Praça Washington, Qd. 176 s/nº, Jardim Novo Mundo - Fone: 206-1766

●MACULADO CORAÇÃO DE MARIA - Av. Paranaíba 374 - Centro. Fone: 225-3275

●JESUS BOM PASTOR. Rua Porto Alegre, Qd. 27 Lt.07, Jardim Guanabara. Fone: 207-1671

●MÃE MISERICORDIOSA. Praça Germano Roriz nº 150, S. Sul. Fone: 241-0164

●NOSSA SENHORA APARECIDA. Rua Benjamin Constant 834 - Campinas. Fone: 233-1797

●NOSSA SENHORA DE FÁTIMA. Av. Santos Dumont s/nº - S. Aeroporto. Fone: 223-4316

●SAGRADO CORAÇÃO DE JESUS. Praça Boa Ventura ,02, Vila Nova. Fone: 291-3552

●SAGRADO ESTIGMAS. Av. Brasil 271 - Jardim América. Fone: 251-4489

●SÃO FRANCISCO DE ASSIS. 9ªAvenida 111 - S. Universitário. Fone: 223-0757

●SÃO JOSÉ. Praça Germano Roriz 150 - S. Sul. Fone: 241-0164

●SÃO JUDAS TADEU. Rua 242 nº 100- St. Coimbra. Fone: 223-6365

●SÃO PAULO APÓSTOLO. Av. T-7 nº 295 - St. Oeste. Fone: 251-0052

Evangélicas

●IGREJA CRISTÃ EVANGÉLICA. Rua 236 , Qd.65 , lt.18 - Campinas. Fone: 291-1855

●IGREJA EVANGÉLICA DE CONFISSÃO LUTERANA NO BRASIL. Rua 10, nº 288 Qd. 9 Lt. 03 Bairro Santo Antonio - Fone: 282-2013

●IGREJA BATISTA NOVA VIDA. Lugar de encontro com Deus. Rua 209, qi 224 St. Coimbra. Ministério Nova Vida do Brasil. Fone 291-3579.

●IGREJA PRESBITERIANA DO BRASIL. Av. 24 de Outubro 1146 - Campinas. Fone: 291-4677

●IGREJA PRESBITERIANA MARANATHA. Av. D ,Qd. 12 Lt.03 - S.Marista. Fone: 241-9924

●IGREJA BATISTA DE GOIÂNIA. Av. Tocantins 261 - Centro. Fone: 223-1717

Orientais

●COMUNIDADE BAHÁÍ DE GOIÂNIA. Rua C-234, Qd. 578, Lt. 2, S. Nova Suíça

●IGREJA MESSIÂNICA MUNDIAL DO BRASIL. Rua 87 nº 164 S. Sul

●IGREJA PERFEITA LIBERDADE. Rua 70, nº 127, Centro. Fone: 225-3977

●SEICHO-NO-IÊ DO BRASIL. Rua 8 nº 80 - Centro. Fone: 225-9273

Espíritas

●FEDERAÇÃO ESPÍRITA DO ESTADO DE GOIÁS. A. R. Paranhos nº 40 - S. Marista. Fone: 241-6393

●IRRADIAÇÃO ESPÍRITA CRISTÃ. Rua 201 nº232 - Vila Nova. Fone:224-2133

●CENTRO ESPÍRITA IRMÃ SHEILA. Rua 8 nº23 Vila Abajá (abaixo do Colégio Pedro Gomes)

●GRUPO ESPÍRITA REGENERAÇÃO. Rua 1000 esq. c/ Guimarães Natal - Setor Pedro Ludovico

●CENTRO ESPÍRITA OBREIROS DO EVANGELHO. Conj. Vera Cruz I

●CENTRO ESPÍRITA AMOR E CARIDADE. Av. Independência, 2363 - Centro

●CENTRO ESPÍRITA EURÍPEDES BARSANULFO. Rua C-197 Qd 490-A , Lt.14 Jardim América

●CENTRO ESPÍRITA AMPARO DOS HUMILDES. Av. Perimetral nº 277 - Campinas

Outras

●IGREJA ECUMÊNICA DA RELIGIÃO DE DEUS. Rua Jamil Abrão, 648, St. Rodoviário. Fone: 295-3050

PODER JUDICIÁRIO DO ESTADO DE GOIÁS
COMARCA DE GOIÂNIA
NONA VARA CÍVEL

EDITAL DE LEILÃO

Dr. ANTONIO CARLOS LUIZ DE FREITAS, 2º Juiz de Direito da Nona Vara Cível, desta Cidade e Comarca de Goiânia, Capital do Estado de Goiás, na forma da lei etc.
FAZ SABER a quantos o presente edital virem ou dele conhecimento tiverem que, no Processo de EXECUÇÃO FORÇADA proposta por CONSÓRCIO EMPRESAS RADIODIFUSÃO NOTICIAS GO CERNE em desfavor de TELESON COMERCIAL ELETRÔNICA LTDA, para a cobrança da quantia de Cr$ 22.673,39 (vinte e dois mil, seiscentos e setenta e três cruzeiros reais e trinta e nove centavos), acrescidos das cominações legais, Autos nº 625/93, em trâmite perante este Juízo e Cartório do 9º Ofício Cível, foi designado o dia 17/08/95, às 08:30 horas no Fórum local, situado à Rua 10, nº 150, Setor Oeste para a realização do Leilão de uma linha telefônica de nº 224-2130 de propriedade da firma executada, avaliada em R$ 2.700,00 (dois mil e setecentos reais). No dia, hora e local acima mencionados, a bem será vendido a quem maior lanço oferecer acima da avaliação, e, se licitante não houver que ofereça preço superior à avaliação, o bem será vendido no dia 28/08/95 no mesmo local e hora pelo maior lanço oferecido. Ficando desde já intimado do Leilão o executado TELESON COMERCIAL ELETRÔNICA LTDA, na pessoa de seu representante legal, caso não seja encontrado pelo Oficial de Justiça. E, para que chegue ao conhecimento dos interessados, foi expedido o presente Edital que será publicado e afixado na forma da Lei. DADO E PASSADO nesta Cidade e Comarca de Goiânia, Capital do Estado de Goiás, aos dezesseis dias do mês de junho do ano de mil novecentos e noventa e cinco (16.06.95). Eu, Rosa Célia Ramos Brandstetter - Escrivã do Cartório do 9º Ofício Cível o fiz datilografar.

Dr. ANTÔNIO CARLOS LUIZ DE FREITAS
Juiz de Direito

CERTIDÃO: Certifico e dou fé que afixei uma cópia do Edital no placar do Fórum. Data supra.

ROSA CÉLIA RAMOS BRANDSTETTER
Escrivã
32328

ESCRIVANIA DO TERCEIRO OFÍCIO CÍVEL

EDITAL DE PRAÇA

O BEL. G. LEANDRO S. CRISPIM, 2º Juiz de Direito da 3ª Vara Cível desta Comarca de Goiânia, Capital do Estado de Goiás, na forma da lei...
FAZ SABER aos que o presente edital virem ou dele conhecimento tiverem, extraído dos autos número 572/89 de ordem, da Execução movida por LEAL EMPREENDIMENTOS IMOBILIÁRIOS LTDA. contra ANTÔNIO CARLOS MARQUES e sua mulher, Da. LEILA CORDEIRO DE F. MARQUES e CÉSAR MACEDO, para a cobrança da importância de R$ 2.762,13 (dois mil, setecentos e sessenta e dois reais e treze centavos) e demais custas até final execução, foi designado o dia vinte e um (21) de agosto do corrente ano, às 13:00 horas, no Fórum local, para a realização da praça do imóvel de propriedade do primeiro executado, assim descrito: - "Um lote de terras de nº 10 da Quadra 01, à Rua Cyleneo de Araújo, esquina com Benedito Zupelli, Cidade Jardim, nesta Capital, com a área de 226,06m², com a casa nele edificada, tipo A, contendo: 03 quartos, sala, cozinha, banheiro e área de serviço, coberta com telha eternit, piso cerâmica comum e lajotada. Área fechada na frente com gradil, 01 portão pequeno, piso cerâmica coberta com telhão eternit, avaliado por R$ 21.038,31 (vinte e um mil, trinta e oito reais e trinta e um centavos)", livre e desembaraçado de ônus. No dia, hora e local acima referido, o imóvel será levado à praça e, se nesse dia não houver licitante, será o mesmo novamente praceado no dia trinta e um (31) de agosto do ano em curso, no mesmo local e horário, pelo maior lance oferecido, ficando, assim, desde já intimados os executados, caso não sejam encontrados, da realização da praça aqui designada. E para que ninguém alegue ignorância, expediu-se o presente edital que será publicado na forma da lei. Dado e passado nesta cidade de Goiânia, Capital do Estado de Goiás, aos vinte e nove dias do mês de junho de mil novecentos e noventa e cinco (29-06-1995). Eu, Aldemar Pinto Rabelo, Escrivão da 3ª Escrivania Cível, que o fiz datilografar e subscrevi.

G. LEANDRO S. CRISPIM
2º Juiz de Direito da Terceira Vara Cível

CERTIDÃO: CERTIFICO e dou fé de haver afixado cópia do presente edital, no Átrio do Fórum local. Data supra.

Aldemar Pinto Rabelo
Escrivão
30938

EDITAL DE VENDA EM HASTA PÚBLICA - EDITAL DE PRAÇA

O DOUTOR JOSE PEREIRA DE SOUZA REIS - MM. Juiz de Direito da 2ª Vara de Família e Sucessões desta Comarca de Goiânia, Capital do Estado de Goiás, na forma da Lei etc.
FAZ SABER aos que o presente edital virem ou dele conhecimento tiverem, expedido nos autos de nº 215/90 de Alvará p/ venda de bens requerido por SEBASTIÃO DE PAIVA contra ZULEIDE SOUTO PAIVA (brasileira, separada, residente nicidade) e tendo em vista ao mais que dos autos consta, por despacho proferido aos 22.08.94, autorizou a venda, em hasta pública, do imóvel abaixo descrito e sua respectiva avaliação, pertencentes ao requerente e requerida, que será levado a público pregão de venda e arrematação, a quem mais der e maior lanço oferecer, acima da respectiva avaliação, pelo porteiro dos auditórios, ou quem suas vezes fizer, no dia 03 de agosto próximo, às 13 horas, a praça, e o leilão, no dia 14 de agosto do mesmo mês e horário, se não houver licitante na praça, realizando-se ambos no lugar de costume, a partir das 13 horas, no Fórum desta Comarca, à Rua 10, nº 150, Ed. do Fórum, S. Oeste. IMÓVEL: "Uma casa residencial sito à Rua 91, nº 598, S. Sul n/Capital, lote nº 74, contendo garagem p/ 01 veículo, com piso em cerâmica, sala, escritório, copa, 03 quartos, banheiro simples, cozinha, c/ piso cerâmica e taco, lajotada, coberta c/ telhas comuns, área fechada c/ despensa, piso em cimento liso, sem forro, em precárias condições de habite-se, avaliada em R$ 40.000,00 (quarenta mil reais). Despacho. Vistos, etc. Publique-se edital de praça e leilão, com o prazo de 20 dias, realizando-se a praça no dia 03 de agosto próximo, e o leilão, no dia 14 de agosto do mesmo mês, se não houver licitante na praça, realizando-se ambos no lugar de costume, a partir das 13 horas, constando do edital o valor da avaliação de fls. 107 Intimem-se. Go., 18.05.95 as. Dr. José Pereira de Souza Reis. Juiz de Direito. E, p/ que chegue ao conhecimento de todos e ninguém possa alegar ignorância, mandou expedir o presente na forma da lei, que será afixado na sede deste Juízo, no lugar de costume, e, por cópia publicada pela imprensa, sendo 01 vez no órgão oficial e 03 (três) vezes em jornal local, sendo a 1ª publicação ser feita c/ antecedência, pelo menos de 20 dias e a 3ª no dia da venda. Dado e passado nesta cidade de Goiânia, Capital do Estado de Goiás, aos 22 dias do mês de junho do ano de 1995. Eu, Wilma Maria da Silva, esc. que o datilografei e subscrevo.

JOSÉ PEREIRA DE SOUZA REIS
Juiz de Direito
32205

CONSELHO REGIONAL DE PSICOLOGIA
9ª REGIÃO - GOIÁS/TOCANTINS

EDITAL Nº 002/95

O Conselho Regional de Psicologia da 9ª Região, com jurisdição nos Estados de Goiás e do Tocantins, através de seu Presidente Psic. Maurílio Félix de Sousa Filho e da sua Comissão Eleitoral, composta pelos psicólogos Cristiane Souza Borzuk, Lindomar Tomé Lopes e Dulce Rabelo, nos termos do artigo 12 do Regimento Eleitoral, convoca Assembléia Geral para renovação dos seus membros, para o triênio 1995/1998, a qual realizar-se-á no dia 28 (vinte e oito) de agosto de 1995 (mil novecentos e noventa e cinco).
E informa que foi homologada a inscrição da única chapa concorrente, constante dos seguintes psicólogos Efetivos: Ana Maria Caran Miranda, Ângela Maria José Lopes, Carmem Rodrigues Paulino, Lúcia de Fátima Nunes Campos Lima, Nívia Chaves Ribeiro, Adriana Lins do Rego Veras Salgado, Ângela Pinto, Humberto Giglio Junior, Mara das Neves. Suplentes: Antônio Roberto de Melo Pereira, Adonias Lemes do Prado Júnior, Mônica Barcelos Café, Telma Noleto Rosa, Maria Luisa Moura Oliveira, Carlos Geraldo Ferreira, Marisa de Campos Cardoso, Marta Maria Brandão, Edite Lourenço da Silva; tendo em vista o cumprimento das exigências do Regimento Eleitoral. Lembra ainda que o voto é secreto e pessoal, intransferível e obrigatório. O psicólogo que não votar estará sujeito a multas, nos termos da Lei 5.766 de 20 (vinte) de dezembro de 1971 (mil novecentos e setenta e um), salvo se apresentar justificação por escrito dentro de 90 (noventa) dias, contados da realização do pleito. A votação, no caso dos psicólogos domiciliados em Goiânia, deverá ser feita pessoalmente, das 8:00 (oito) às 18:00 (dezoito) horas do dia 28 (vinte e oito) de agosto de 1995 (mil novecentos e noventa e cinco), na sede do CRP-09, sito em Goiânia, na Rua Olinto Manso Pereira (antiga Rua 94) Nº 673, salas 402/403, Setor Sul. Os psicólogos domiciliados no interior de Goiás e no Estado do Tocantins deverão votar por correspondência, sendo que os votos deverão ser postados entre a data de recebimento do material apropriado para o voto por correspondência e o dia 18 (dezoito) de agosto de 1995 (mil novecentos e noventa e cinco). Cópias de inteiro teor do Regimento Eleitoral, parte integrante deste Edital, encontram-se à disposição dos interessados na sede do CRP-09.

Goiânia, 28 de julho de 1995

Comissão Eleitoral

Maurílio Félix de Sousa Filho
Cons. Presidente do CRP-09
32327

EDITAL DE NOTIFICAÇÃO DE PROTESTO
Encontram-se no 2º Tabelionato de Protestos para serem protestados os seguintes títulos abaixo relacionados: DMI R$ 1.008,00 C/ TERRA PRODS ALIM LT P/ Serta ind alimentícia lt; DMI R$ 1.253,30 C/ TERRA PRODS ALIM LT P/ Sofruta ind alimenticia lt; DMI R$ 3.250,00 C/ OURO VELHO DIST BEB ALIM LT P/ Refrigerantes imperial lt; DMI R$ 270,24 C/ TERRA PRODS ALIM LT P/ Barilla santista sa; DMI R$ 373,63 C/ TERRA PRODS ALIM LT P/ Barilla santista sa; DMI R$ 287,70 C/ IND E COM METAL E MÓVEIS LT P/ J câmara e irmãos sa o popular; DM R$ 82,65 C/ JOSE MARIO GUIMARÃES REZENDE P/ Cevel cecilio veic lt; DM R$ 360,00 C/ MARCELA CORREA M MESQUITA P/ Serradourada edit part publ lt; DMI R$ 175,00 C/ AGUIAR E HARADA LT P/ Dari valentin brandalize; DMI R$ 202,00 C/ JOSE CORREIA DA SILVA P/ Fonseca e Lima Lt; DMI R$ 22,40 C/ CENTAURUS MOTO PEÇAS LT P/ Sólida Transp Lt; DMI R$ 37,16 C/ L C PUBLICIDADE LT P/ Sólida Transp Lt, NP R$ 35.000,00 C/ JAIRO FRANCA P/ Arnoud Doll Saldanha, DMI R$ 332,32 C/ TERRA PROD ALIM LT P/ Backer sa; DMI R$ 1.668,30 C/ DISTR EMBALAGENS CASA FORTE LT P/ Chocolates Evelyn Lt; DMI R$ 2.151,40 C/ DISTR EMBALAGENS CASA FORTE LT P/ Chocolates Evelyn Lt; DMI R$ 1.253,30 C/ TERRA PROD ALIM LT P/ Sofruta ind alimenticia lt; DMI R$ 415,10 C/ TERRA PRODS ALIM LT P/ Inacel ind nac cond eletric lt; DMI R$ 428,70 C/ MACHADO IMÓVEIS LT P/ Tecidos Tita lt; DMI R$ 755,00 C/ OURO VELHO DIST DE BEBIDAS LT P/ Refrigerantes imperial lt, TP R$ 509,40 C/ EQUIBRAZ PRODUTOS VETERIN LT P/ Centro Oeste Rações lt; DMI R$ 1.831,00 C/ POLLO DISTR DE ALIMENTOS LT P/ Rodosuper transp lt; DMI R$ 4.319,00 C/ POLLO DISTR DE ALIMENTOS LT P/ Rodosuper transp lt; DMI R$ 4.200,00 C/ POLLO DISTR DE ALIMENTOS LT P/ Rodosuper transp lt; DMI R$ 24,90 C/ LEONEL LOBIANCO P/ Eletrônica tocantins lt; DMI R$ 35,50 C/ MARCELO ALVES DA PAIXÃO P/ Agrocria com ind lt; DMI R$ 48,42 C/ MIRYAN BEATRIZ PAGALDAY P/ Unitintas com de tintas lt; DMI R$ 65,42 C/ ADEILTON PEDROSO OLIVEIRA P/ Fgt emp bras de transp sa; LC R$ 1.225,72 C/ MOZART DE DEUS GUERRA P/ Unibanco leasing sa arr merc; LC R$ 1.244,66 C/ MOZART DE DEUS GUERRA P/ Unibanco Leasing sa arr merc, LC R$ 1.835,85 C/ MOZART DE DEUS GUERRA P/ Unibanco Leasing sa arr merc; DMI R$ 574,10 C/ GILBERTO GOMES BORGES FILHO p/ Lambra prods quim auxiliares I; DMI R$ 352,30 C/ GILBERTO GOMES BORGES FILHO P/ Lambra prods quim auxiliares I; DMI R$ 53,80 C/ CARBU LIGHT BRASIL AUTO PEC LT P/ Assiste máquinas serv lt; DMI R$ 333,50 C/ L R F BASSAMI P/ Coop central prod rurais mg lt; DMI R$ 236,50 C/ ALCIR BRIGAGÃO FILHO P/ Santana auto peças diesel lt; DMI R$ 540,44 C/ JOAQUIM PEREIRA DA SILVA P/ Alff ind e com de c. Certifico que tendo sido impossível a intimação por carta afixei no lugar de costume e mandei publicar no Diário **da Manhã** notificando dos respectivos protestos. MARCONI DE FARIA CASTRO - Tabelião do 2º Tabelionato de Protestos de Goiânia sito à Rua 06 nº 225, 1º andar, Centro - fone: 212-1500.
32326

EDITAL DE NOTIFICAÇÃO DE PROTESTOS -
Encontram-se no 1º Tabelionato de Protestos, para serem protestados os seguintes títulos: CI VL R$ 90,84 C/ ANDRE DIVINO SILVA; em fv de Universo lt; CI VL R$ 52,24 C/ AUTO ELÉTRICA MEC ALÍRIO LT; em fv de VULBRACE Lt; CI VL R$ 256,32 C/ BANDELUX COM PÇS ELETOD LT; em fv de Fab ec Bandeirante lt; CI VL R$ 210,20 C/ CAOS IND COM CONF LT; em fv de Tecidos Tita lt; CI VL R$ 186,34 C/ CAOS IND COM CONF LT; em fv de Tecidos Tita lt; CI VL R$ 312,84 C/ CARLOS ROBERTO MARTINS MOURÃO; em fv de Lacy de Souza Almeida; CI VL R$ 23,50 C/ CONFECÇÕES J E S LT; em fv de - Comi de Relógios Ponto Goiás L; CI VL R$ 530,00 C/ DIELY JOSE RIBEIRO SOBRINHO; em fv de Refrigeração Goiás lt; CI VL R$ 849,32 C/ DIÓGENES HEDERSON DA SILVA; em fv de Centro Educacional lt; CI VL R$ 529,00 C/ EUNICE DIAS DE FARIA; em fv de Cical sa; CI VL R$ 250,00 C/ EURÍPEDES BARSANULFO GOUVEIA; em fv de Belcar ltda; NP VL R$ 12.842,74 C/ FILTROLIMP DIST FILTR P LIMP LT; em fv de Banco Bradesco sa; CI VL R$ 420,00 C/ FORMATIVA CONST CIVIL REP SERV; em fv de Betonmax ltda; CI VL R$ 575,00 C/ FRANCISCO DE ASSIS MORAES; em fv de Cical sa; CI VL R$ 575,00 C/ FRANCISCO DE ASSIS MORAES; em fv de Cical sa; CI VL R$ 81,00 C/ FRIGORÍFICO VALE DO BOI LT; em fv de Ipê Veículos lt; CI VL R$ 17,24 C/ GEOVANI ALVES OLIVEIRA; em fv de Belcar Veículos ltda; CI VL R$ 208,01 C/ LIVRARIA E PAP SAGITÁRIO em fv de Disal sa; CI VL R$ 251,90 C/ LIVRARIA E PAP SAGITÁRIO em fv de Disal sa; CI VL R$ 197,03 C/ LIVRARIA E PAP SAGITÁRIO em fv de Disal sa; CI VL R$ 292,75 C/ LIVRARIA SAGITÁRIO LTDA; em fv de Editora Érica lt; NP VL R$ 200,00 C/ MARCELO LEONARDO SILVA; em fv de Glaucio Porto Pedro e Silva; CI VL R$ 30,07 C/ MONDALE COM PROD NATURAIS LT, em fv de Brasil Transp Intermodal lt; CI VL R$ 247,50 C/ MULTY BIKE COM REP LT; em fv de Trilha Imp Exp I Com Bic lt; DP VL R$ 12,16 C/ NEIOSON MANOEL DOS SANTOS; em fv de Persa ltda; CI VL R$ 622,00 C/ NASCIMENTO E BARROS LT; em fv de Emanuel Com de Ferro e Ac; CI VL R$ 92,77 C/ NIVALDO MOREIRA MARTINS; em fv de Disprocol; CI VL R$ 4.591,83 C/ PADOVA I C MASSAS GENERO; em fv de Gyocatta ltda; CI VL R$ 174,00 C/PAPELARIA TORRESPEL LTDA; em fv de K S R Sa; CI V R$ 3.697,00 C/ PAVOVA IND COM MASSAS GEN ALI; em fv de Company Transp lt; CI VL R$ 846,40 C/ RIO GRANDE TRANSP ROD LT; em fv de Redemil ltda; LC VL R$ 3.546,29 C/ ROYAL CORRETORA DE SEGUROS LT; em fv de Banco Itaú sa; CH VL R$ 50,00 C/ RUBENS CORDEIRO; em fv de Vidrauto Brasil C V A Lt C/ BBc; CI VL R$ 72,03 C/ SISTEMA DE ENSINO MODELO LT; em fv de Televisão Riviera Lt; CI VL R$ 685,00 C/ TECHEL COM ATAC ÓLEOS LUBRIF D; em fv de João Athayde Filho; CI VL R$ 7.967,48 C/ VENDE + COM REP LT em fv de Skultural com Cosm lt; CH VL R$ 356,33 C/ WAGNER DIVINO DE F SILVA E/OU; em fv de Celso Astolpho C/B Bamerindus; CI VL R$ 220,00 C/ ZACARIAS CELESTINO DA SILVA; em fv de Irmãos Soares lt; Como não foram encontrados os devedores supra mencionados, cito-os para virem pagar os títulos dentro de 24 horas, ou dar razões porque não o fez, não o fazendo, desde já ficam notificados do competente protesto. E para que não aleguem ignorância do que vier ocorrer, notifico-os através do presente EDITAL, que será publicado no jornal "DIÁRIO DA MANHÃ" e afixado no lugar de costume. Goiânia, 01 de Agosto de 1995. ASS: MAURICIO BORGES SAMPAIO - Oficial do 1º Tabelionato de Protestos de Goiânia, sito à Av. Goiás nº 1013 centro - FONE: 224-4209.
32325

JUIZO DE DIREITO DA COMARCA
DE AURILÂNDIA-GO EDITAL DE PRAÇA

O doutor Desclieux Ferreira da Silva Junior, MM. Juiz de Direito da Comarca de Aurilândia, Estado de Goiás, na forma da lei etc.
FAZ SABER a todos quantos o presente edital de praça virem, ou dele conhecimento tiverem que no dia 16 de Agosto de 1995, às 13:15 horas, à porta principal do Edifício do Fórum local, sito à Rua Taveira 316, a senhora porteira dos auditórios, Wilma Dias de Oliveira Macêdo, levará a público pregão de venda e arrematação, a quem mais der e maior lance oferecer, igual ou acima da avaliação de R$ 4.593,75 (Quatro mil quinhentos noventa e três reais e setenta e cinco centavos), os seguintes bens penhorados ao executado WILLIAN SILVA SILVESTRE, a saber: UMA ÁREA DE 49 (Quarenta e nove ltros) de terras de cultura de primeira categoria, em comum na parte de terras, com área de onze (11) alqueires de culturas de 1ª e 2ª categorias, sita ada na Fazenda São Domingos, lugar denominado "CABECEIRA ALTA", deste município, compreendida dentro das seguintes divisas: "Começando em um marco cravado na linha perimétrica no espigão do Diamantino, segue pelas retas 19º S.W., 1.020,00 metros, e 89º N.W. 1.695,00 metros, até o córrego Acuri, dividindo com as glebas de José Antonio de Freitas (2ª Gleba) de Manoel e Gonçalo Taveira de Morais; daí segue pelo córrego abaixo até a gleba de Luiz Pereira de Resende, dividindo deste ponto em diante até o Rio São Domingos, com a mencionada gleba pelas retas 16º15' N.W., 1.080,00 metros 84º e 45' S.W., 1.120, metros, daí vai pelo Rio São Domingos abaixo até ao perímetro, e deste a um marco na linha perimétrica a 79º15' N.E., 1.360,00 metros de distância no espigão do Diamantino e por este até o ponto de começo destas divisas". Imóvel transcrito nesta circunscrição imobiliária, sob o nº M-699 e R-1-699, fls. 108 do livro 2-C. Outrossim, se não aparecer licitante, desde já fica designado o dia seguinte, 17 de agosto de 1995, no mesmo horário e local para a praça pública a quem mais der. Dos autos não consta recurso pendente de decisão e os bens estão livres e desembaraçados de quaisquer ônus, conforme se verifica da mencionada matrícula. E para que ninguém possa alegar ignorância mandou expedir o presente, que será publicado uma vez no Diário da Justiça, no Jornal O Popular e afixado no placard deste Juízo.
Dado e passado nesta cidade e Comarca de Aurilândia, Estado de Goiás, aos vinte e três dias do mês de junho do ano de hum mil novecentos e noventa e cinco (23.06.1995). Eu, Diarone Esteves Silva - Escrevente oficializado o datilografei.

Desclieux Ferreira da Silva Junior
Juiz de Direito
32329

PODER JUDICIÁRIO
TRIBUNAL DE JUSTIÇA DE GOIÁS

PRIMEIRA CÂMARA CÍVEL

EDITAL DE CITAÇÃO COM PRAZO DE 20 (vinte) DIAS

O EXCELENTÍSSIMO SENHOR DESEMBARGADOR JOSÉ SOARES DE CASTRO, Relator do Mandado de Segurança nº 6497-6/101, de Goiânia, na forma da lei etc.
Faz saber aos que este edital virem ou dele tiverem conhecimento, que fica CITADO, pelo presente, CÍCERO ALVES DA COSTA, qualificação e residência ignorados, para no prazo de 20 (vinte) dias, querendo, responder aos termos da presente ação na qualidade de litisconsorte pasivo necessário, impetrado por CONSTRUTORA BORGES LANDEIRO LTDA., sociedade de construção civil estabelecida nesta Capital, à Rua 136-A, nº 100 - Setor Sul. E, para que ninguém alegue ignorância, mandou extrair o presente edital, que será publicado uma vez no Diário da Justiça e duas vezes em jornal com circulação local.
Eu, MÁRCIA BEATRIZ M. MACHADO, Secretária da Primeira Câmara Cível, que fiz datilografar e subscrevi, em Goiânia, 26 de junho de 1995.

Desembargador José SOARES DE CASTRO
- Relator -

CERTIDÃO: Certifico e dou fé que uma das vias do presente edital foi afixado no placar do Tribunal de Justiça.

MÁRCIA BEATRIZ M. MACHADO
- Secretaria -
31186

serviços INDICADORES PROFISSIONAIS

MÉDICOS

Clínico Geral

• DR. CECÍLIO ALVES DE MORAIS (CRM - 3722)
Clínica Geral - Adultos e Crianças. Atendimento domiciliar - Centro Médico Moderno, Av. B (Alfredo de Castro), nº 444, Fone: 225-1658, Fone: res. 223-5429.

• APPIA CLÍNICA - AL. CEL. J. BASTOS Nº 260. TEF.: 241-4535

Alergia

• I. G. P. A. - Serviço especializado no Diagnóstico e tratamento das doenças alérgicas e respiratórias. Rua 03, nº 350 - Centro. Fone (062) 223-2815.

Homeopatia

•SUA 1ª OPÇÃO DE CURA TRATAMENTO NATURAL DE OBESIDADE DR. SIMÃO PEDRO ABDALLA NETO Rua 10, nº 109, sl. 306, Setor Oeste Fone: 212-5262.

Anestesia

•CEA - CENTRO ESTUDOS ANESTESIA Rua R-6 ,nº 169, Fone: 291-1900.

Cirurgia

•DR.MÁRCIO ANTÔNIO FIGUEIREDO Neurocirurgião. Hospital são Jorge. FONES: 225-4177 e 225-4174.

Angiologia

•DR. MILTON MARTINS SOARES Travessa Mauriti Escobar 60 Fone: 324 5071.

Oftalmologia

•DR. RUBENS SALOMÃO ASSAD DAVID - Clínica, cirurgia, lentes de contato nacional e importada. Av. Prof. Alfredo de Castro, nº 86, St. Oeste, Fone: 224-3373.

Fisioterapia

•DRª. JAQUELINE F. DA COSTA Fisioterapia Geral e Respiratória Rua 67, nº 560, St. 5, St. Sul Fone: 281-6867 - (14h às 18h).

Ortopedia

•Dr. Luiz Fernando Veloso Av. Prof. Alfredo Castro nº 701 - Setor Oeste Goiânia - GO Fone: 224-3355 e 224-0166.

•FISIORT CLÍNICA DE ORTOPEDIA E REABILITAÇÃO Atendemos convênios. Rua 11-A nº 301, St. Aeroporto, Fone 225-4470.

•CLIFORT - CLÍNICA DE FRATURA, ORTOPEDIA E FISIOTERAPIA Rua 9, nº 476, Centro Fone: 224-9335.

Cirurgia Pediátrica

•DR. ORESTES MENDONÇA JR. Rua 20 nº 74 - Fone: 224-6040.

•TRAUMAT CLÍNICA FRATURAS REABILITAÇÃO Rua 9-A nº 329 Fone: 225-8444.

Pediatria

•CENTRO DE ESPECIALIDADES MÉDICAS - DR. MARDEM MARTINS DE FREITAS. RUA 9 Nº 512 - CENTRO FONE: 225-8503/212-1919.

Massagem

•TRATE SUA COLUNA, ALIVIE SUAS DORES E VIVA EM PAZ. PAULO CASADEI. ALAMEDA VISTA ALEGRE, QD. 14, LT. 27, ST. SÃO FRANCISCO, FONE 2973521.

ENGENHEIROS

Civis

•CPC ENGENHARIA LTDA Rua 75, 540 - Centro Fone: 223-9337.

Consultores

•CARLOS CAMPOS CONSULTORIA E CONSTRUÇÕES LTDA Av. São Francisco, 473 -Sta. Genoveva. - Fone: 251-0562.

•ZENAIDE M F PEREIRA Av. Anhanguera, 3712, Sala 1606 Fone: 225-7222.

Periciais

• RICARDO PASSOS - ENGENHARIA, AVALIAÇÕES E PERÍCIAS Rua 5-A, 150 - St. Aeroporto, fone: 223-6571.

Rodoviários

•STRADA ENGENHARIA E TRANSPORTES LTDA Rua 242, 416 - Fone: 261-8088.

Sanitaristas

•ABES (ASSOCIAÇÃO BRASILEIRA DE ENGENHARIA SANITÁRIA E AMBIENTAL) Av. 2ª Radial, 440 - Set or Pedro Ludovico, fone: 251-2954.

Telecomunicações

•SKILL ENG. TELEC. E ELÉTRICA LTDA Av. Goiás, 174 - Centro, sala 502/503 Fone: 212-4022.

Eletricistas

•INTER-MAURO ROSA Eletricidade, Industrial, Residencial, Predial. FONE: 261-9219/ 971-3446

•MARCELO NETO Fone: 264-1475.

•ANTÔNIO DE PÁDUA RAIMUNDO Fone: 223-7273.

•EDUARDO HUMBERTO COSTA GODOY Rua C-145, 464 - Jardim América. Fone: 251-8474.

Florestais

•CONFLORA CONS PLAN. ASSES FLORESTAL - Rua 242, 37 - St. Universitário Fone: 229-2245.

Industriais

•FUAD RASSI ENGENHARIA IND COM. LTDA. Rua 104, 454 - St. Sul Fone: 281-2600.

•GOTHERM ENGENHARIA TÉRMICA LTDA Rua 805 c/ Y, 130 - S. Santa Isabel. Fone: 261-7300.

•JOULE ENGENHARIA TÉRMICA LTDA Rua Maracá, 208 St. Santa Genoveva Fone: 261-1484.

•PROSSEGUE ENGENHARIA Rua C-180, 712 - Jardim América Fone: 251-8277.

•COPIGRAF MATERIAIS TÉCNICOS LTDA Rua 15 de Dezembro, 68 - Anápolis. Fone: 324-1929.

De minas

•A.C GUSMÃO LIMA Engenharia de Minas (laudos geológicos, requerimentos, pesquisas e relatórios minerais) Tel: 251-1714/231-5105.

Agrimensores

•OLIVEROS C. QUEIROZ Agrimensura e Topografia em geral. Fone: 218-1205.

•MCS - Topografia Agrimensura Topografia e serviços gerais. (Mário Cândido da Silva) Tel: 223-2918.

Agrônomos

•IVAM DE SOUZA Empreendimentos do campo agropecuário de Goiânia. Fazemos consultoria, resolva o seu problema agora! Fone: 224-6009.

ESTÉTICA

• INSTITUTO DE EMAGRECIMENTO KIBERON Método revolucionário no tratamento de gorduras localizadas, celulite, flacidez e modelagem da silhueta. Informações: 261-1562 e/205-2004.

GEÓLOGOS

•RENATO DE BARROS - Requerimento de pesquisa, estudos de meio ambiente, projetos econômicos, laudos geológicos. Fone: 241-1674.

ADVOGADOS

•DR. OSVALDO - CAUSAS - Civeis, família, separação, divórcio, questões de concubinato e trabalhistas. Av. 85, nº684, Sl. 404, St. Oeste TELEFAX: 224-1530.

•Dr. Nittemar José Machado Causas civeis e trabalhistas End. Avenida Goiás, nº 174 - Edifício São Judas Tadeu - Goiânia-Goiás Tel. 223-3645.

•Dr.Jesus - Direitode família: inventário, divórcio, conciliação e demais causas. OAB-GO 14101. Fone: 251-2547.

•DRs. EDILBERTO DE CASTRO DIAS, CAUB FEITOSA, MARCELO DIAS, especializados em Direito Minerário, Comercial, Cíveis, Inventários, Locações. Av. Goiás nº 400, Sala 27, Ed. Bradesco, telefax 224-0097. Internet E. Mail:Edilberto Dias@EPRSCGO.AX.APC.ORG.

•CRISTOVAM FRANCISCO DE CASTILHO OAB-8107 - Causas: civil, criminal, separação judicial, divórcio e justiça federal. Avenida 85 nº 684, sala 403. Eldorado Center - Setor Oeste. Fone: 224-1396/212-3336.

•DR. DALTON BARQUETI JENDIROBA - Causas civeis, família, comercial, trabalhista - advocacia em geral. OAB - GO nº 11099 Fone: 281-7335/281-2323.

•DR. ATAUL PEREIRA LEAL Causas civeis, divórcio, separação, inventário etc. Fone: 271- 2703.

•DR. GRACIANO ANTÔNIO DA SILVA NETO Terras, divórcios, inventários, demandas contra consórcios e outros, causas civeis. Rua 103, nº 144, St. Sul Fone: 241-8776.

•Dr. RAIMUNDO MAFRA Defesa Criminal, Separação, Divórcio, Inventário, Trânsito, Rec. Seguro, Revisão Aposentadoria. OAB nº 3765. Rua Rio Verde, 500 - Ed. Everest, Campinas. Fone: 233-8775.

•ADVOCACIA TRABALHISTA - ESPECIALIZADO. Dr. Jaci Juraci de Castro, Dr. Arnaldo Santana. Av. T-7, nº 260, sala 13, Galeria Via T-7, St. Oeste. Fone: 285- 5011.

•DRA. INÊS PEREIRA LOPES - Separação, divórcio, inventário, trabalhista ecriminal. Rua 2, nº 230, sala 402, Ed. Carlos Chagas Fone: 212-5119.

•DR. TEODORO DE ARAÚJO ARAGÃO FILHO - Área Trabalhista, Agrária e Cível. Av. Anhanguera, 5.389, sl. 910. Centro Fone: 223-8204.

•DR. RONALDO REZENDE COSTA - trabalhista, criminal, civil. Av. Portugal, 97 sala 801 - S. Oeste - Fone 214-1468.

• DR. LUCIANO CARLOS FERREIRA Questões Ac. Trânsito, Terras, Trabalhistas e Locações. Fone: 972-7120 - Ed. Cine Capri. Sl. 1003.

•GRACIANO ADVOCACIA - Dr. Graciano A Silva Neto Causas Terras divórcios, inventários e outras causas civeis Rua 103, nº 144, Setor Sul Fone: 241-8776 (Fax).

•ADVOCACIA - Causas Civeis, Trabalhistas Comerciais, Cobranças etc. Fone: 224-3997.

• LICITAÇÕES: ROBERTO MELLO MARTINS Rua 3, nº 628, Sl. 205 - Centro Fone: 229-2037.

• DR. JOÃO BEZERRA PINTO e DR. DUÍLIO ABREU PENNA, Civil, Criminal, Trabalhista e Tributária - Av. Goiás, nº 400, Sl. 94, Centro Fone: 229-2045.

• Dr. LAERTE AMORIM MENDONÇA e Dra. CARMEM SILVA MENDONÇA Área Criminal, Tribunal do Júri e Cíveis. Av. Haiti nº 313, Cj. 3 e 4, Jardim América. Fone: 251-8582/285-4932.

• DR. DEUSVOLMI RABELO E DR. NISO PREGO - Advogados especializados em Família, Direito Civil, Criminal, Municipal, Administrativo, Consumidor e Educacional, Av. Universitária, nº120, Centro. Fone: 224-6765.

•DRª MÁRCIA RODOVALHO - Especializada em causas tributárias - Declaração de imposto de rendas. Fone: 225-5815.

•BEZERRA E BEZERRA - Advocacia e cobrança em geral. Fone: 271-4713.

•MOISÉS SANTANA NETO- OAB nº 14 179 RICARDO MACIEL SANTA-NACAB nº 9 100 JOVE FRANCISCO DAS CHAGAS- OAB nº 1 452 - Rua 10 nº 109 - sala 604, Edifício Gold Center - Setor Oeste (em frente ao Forum de Goiânia) Fone: 224-5044.

Garçons

• Disque Serviços p/ Garçom. Cozinheira e churrasqueiro. Tel: 251-4160.

ODONTÓLOGOS

•DR. MANOEL BERILO G. DIAS e ILEANEA L. VITAL Ed. Aguarius Center Av. T-63 C/ T-36, sala 103, St. Bueno. "Tratamento de canal a clínica geral, convênios - Bancários e Sindicais. | Fone: 281-6485.

•DR. JOÃO CARLOS MOREIRA DOS SANTOS Av. Independência, 1808 Fone: 249-0004- Clínica Geral.

•DR. ANTÔNIO TAVARES BUENO JR (TIQUINOR) - Av. José Alves, 555, S. Oeste Fone: 224-5616 Clínica Geral.

•DR. CYNTHIA ELIAS DIB Odontologia clínica e estética Fone: 281-3636.

• VINÍCIUS PORTO - CIRURGIÃO DENTISTA Av. Anhanguera, 4.803, Sl.911 - Ed. Rita de Albuquerque - Centro Fone 224-0812 (Atendimento: Segunda e Terça das 8h às 11h e das 14h às 20h, Quarta das 7h às 11 e das 13 às 16h).

•CLÍNICA ODONTOLÓGICA VEIGA JARDIM. Al. Cel. Eugênio Jardim,esq. c/ 1142, s/nº - Fone: 241-9516.

•DR. MESSIAS LUIZ GONZAGA JÚNIOR - Rua 7 nº 530, sala 104, Centro Comercial Elias Rassi - Setor Oeste. Fone: 229-1316.

DENTCLEAN
**P

CHEVROLET

Caminhonete

■ **ATENÇÃO** - A dimasa estará vend até sábado, colchões Magnet, Kenko Patto e Oriental, J. 2000 em 3x 1ª parcela p/ 03.09 tenha mais saúde. Reserve o seu. 251-9706/971-5121.

■ **BONANZA LUXO 92/92** - Preta, gas., completa, excelente carro. (50% ent. + 24 meses P. Jurídica) Tr. TESTAROSSA VEÍCULOS 225-2000.

■ **BRASINCA ANDALUZ 90/90** - Preta. AUTO CENTER. Tel: 225-6006.

■ **BRASINCA ANDALUZ 93/93** - Vermelha. AUTO CENTER. Tel: 225-6006.

■ **C-10 72** - Bege. Mais nova de Goiânia, rodas de D-20. Vendo ou troco. Tel: 225-3709.

■ **C-20 C/S 94/94** - Vermelha, gasolina, basica, superconservada. Ótimo preço. Confira. AUTO VIP 224-4555.

■ **C-20 CS 94/94** - Vermelha, gas., básica, superconservada AUTO VIP. Tel: 224-4555.

■ **C-20 LUXO OU SIMPLES** - Todas as cores e modelos, 0km, a faturar, ótimo preço. Financio até 24 meses. ALBATROSS AUTOMÓVEIS 285-4122.

■ **D-10 82** - Cab. dupla, verm. R$ 9.000. Tel: 285-1666 / 251-0767.

■ **D-10** - Cabine dupla, vermelha, direção hidráulica, capota impecável. Tel: 224-5057.

■ **D-20 82** - Cab. dupla, vermelha. R$ 9.000,00. Tel: 285-1666 e 251-0767.

■ **D-20 85/85** - Cabine dupla, branca. Aceita-se troca. R$ 15.000,00. Tr. TOCANTINS AUTOMÓVEIS. Tel: 224-2750/ 223-9436.

■ **D-20 87/88** - Azul, S, R$ 11.500. Rua 18-A, c/ 59-A nº 19, St. Aeroporto. SPEEDCAR. Tel: 212-1794.

■ **D-20 88/89** - Prata, cab dupla, roda, vd, verde. R$ 16.000,00. Tr. FRANK AUTOMÓVEIS. Tel: 285-2055.

■ **D-20 89 LUXO** - Rodão, para choque, vidros verdes, muito novo. Tel: 285-1010.

■ **D-20 92** - Cabine dupla, ar condic., vidros e trava elétr., som, rodão, único dono, superconservada. AUTOPALLAS. 223-6174.

■ **D-20 92/92** - Diesel, branco, dupladа, sem rodas, 36.241km. AUTOPLAN. Tel: 225-2669/ 224-2120.

■ **D-20 92/92 CONQUEST** - Branca, c/ trio elétrico, conservadíssima. Aceito troca. Tr. TROPICAL VEÍCULOS. Tel: 224-4190.

■ **D-20 92/92** - Branca, trava e vidro elétrico, superconservada. Ac. troca. TROPICAL VEÍCULOS. Tel: 224-4190.

■ **D-20 92/92** - Conquest, conservada. Só R$ 19.000,00. AMÉRICA CAR. Tel: 225-2016.

■ **D-20** - Troco por uma casa na rua J-2(mansão) Jaó, 350m de área construída. Tel: 225-7281/973-2334.

■ **D-20 BG 95/95** - Vermelha. AUTO CENTER. Tel: 225-6006.

■ **D-20 C. DUPLA 89/89** - Diesel, branca, 4 portas, turbo, ar, som, freio carneiro. MULTICAR. Tel: 223-0822 e 224-5470.

■ **D-20 CONQUEST 94/95** - Branca, diesel, completa. Ágio, leasing 24 meses, faltam 17 de R$ 3.000,00. MS VEÍCULOS 225-7142.

■ **D-20 CUSTOM S 92/93** - Branca, rodão, vidro verde, p. choque, som. MS VEÍCULOS 225-7142.

■ **D-20 CUSTON L 90/90** - Ver., turbo, bom estado. Tel: 291-6622.

■ **D-20 CUSTON LUXO 93/93** - Completa. Tel: 223-8462 Dourado Veículos.

■ **D-20 CUSTOM 89** - Vermelha, muito conservada. R$ 13.500,00. MORAES AUTOMÓVEIS. Tel: 224-6000.

■ **D-20 CUSTOM S 91** - Preta, a mais nova de Goiânia. So R$ 18.000,00. MORAES AUTOMÓVEIS. Tel: 224-6000.

■ **D-20 CUSTOM S TURBO 95/95** - Branca, diesel, v. elétrico, rodão. MS VEÍCULOS 225-7142.

■ **D-20 CUSTOM S 95/95** - Vermelha, diesel, rodão, v. verdes, p. choque. MS VEÍCULOS 225-7142.

■ **D-20 CUSTOM L 90/90** - Vermelha, turbo, bom preço. Tel: 291-6622.

■ **D-20 CUSTOM S 92/92** - Azul, diesel, v. verde, p. choque. MS VEÍCULOS 225-7142.

■ **D-20 CUSTOM S 92/93** - Branca, diesel, som, rodão, v. verde, p. choque. MS VEÍCULOS 225-7142.

■ **D-20 CUSTOM L 89/90** - Cab. dupla, vermelha. AUTO CENTER. Tel: 225-6006.

■ **D-20 CUSTOM L 90/90** - Cab. dupla, bege. AUTO CENTER. Tel: 225-6006.

■ **D-20 CUSTOM L 90/91** - Cab. dupla, vermelha. AUTO CENTER. Tel: 225-6006.

■ **D-20 CUSTOM L 92/92** - Verde. AUTO CENTER. Tel: 225-6006.

■ **D-20 CUSTOM S 88/88** - Cab. dupla, verde. AUTO CENTER. Tel: 225-6006.

■ **D-20 CUSTOM S 88/89** - Vermelha. AUTO CENTER. Tel: 225-6006.

■ **D-20 CUSTOM S 94/94** - Vermelha. AUTO CENTER. Tel: 225-6006.

■ **D-20 CUSTOM L** - Completa. Valor R$ 16.500,00. ALBATROSS AUTOMÓVEIS 285-4122.

■ **D-20 CUSTOM L** - Completa. Valor R$ 16.500,00. ALBATROSS AUTOMÓVEIS 285-4122.

■ **D-20 CUSTOM S 93** - Branca. AUTO CENTER. Tel: 225-6006.

■ **D-20 CUSTOM L 93** - Azul, completa, (- turbo), 2º dono, manual. Ac. troca. Tel: 224-3105.

■ **D-20 CUSTOM** - Todas as cores e modelos, 0km, a faturar, ótimo preço. Financio até 24 meses. ALBATROSS AUTOMÓVEIS 285-4122.

■ **D-20 L 89/89** - Excelente estado. Tr. BENETTON VEÍCULOS. Tel: 212-3108/ 229-1112.

■ **D-20 L 90** - Vermelha, superconservada. Ac. troca. Tel: 224-6555. CAR GIROS.

■ **D-20 L 94/94** - Completa, azul. Tel: 223-9436.

■ **D-20 L 94/94** - Completa. R$ 27.500,00. Aceita-se troca. Tr. TOCANTINS AUTOMÓVEIS. Tel: 224-2750/ 223-9436.

■ **D-20 LUXO 91/92** - Completa, azul, superconservada. Ac. troca. TROPICAL VEÍCULOS. Tel: 224-4190.

■ **D-20 LUXO 93/93** - Verde, completíssima, conservadíssima. Aceito troca. Tr. TROPICAL VEÍCULOS. Tel: 224-4190.

■ **D-20 LUXO 92/92** - Cinza, completa, superconservada. Ac. troca. TROPICAL VEÍCULOS. Tel: 224-4190.

■ **D-20 LUXO 91/92** - Azul, completa, supernova. Aceito troca. Tr. TROPICAL VEÍCULOS. Tel: 224-4190.

■ **D-20 LUXO 91/91** - Branca, turbo, superconservada. Aceito troca. Tr. TROPICAL VEÍCULOS. Tel: 224-4190.

■ **D-20 LUXO 92/92** - Cinza, completa - turbo, em estado de zero. Aceito troca. Tr. TROPICAL VEÍCULOS. Tel: 224-4190.

■ **D-20 LUXO 93/93** - Verde, completa, superconservada. Ac. troca. TROPICAL VEÍCULOS. Tel: 224-4190.

■ **D-20 LUXO 91/91** - Ar, trio elétrico, bco. alto, protetor de caçamba, branca. (50% ent. + 24 meses P. Jurídica). Tr. TESTAROSSA VEÍCULOS 225-2000.

■ **D-20 S 91** - Cabine dupla, branca, superconservada. Ótimo preço. Aceita-se troca/financia. REVEN CAR 212-5353.

■ **D-20 S 93/94** - Turbo, ar, original, azul. Tel: 223-9436.

■ **D-20 S 93/94** - Turbo e ar. R$ 23.500,00. Aceita-se troca. Tr. TOCANTINS AUTOMÓVEIS. Tel: 224-2750/ 223-9436.

■ **D-20 S 93/94** - Turbo, ar colocado, azul. Tel: 223-9436.

■ **D-20 S 93/94** - Vermelha, turbo, f. carneiro, rodão, em estado de zero. Aceito troca. Tr. TROPICAL VEÍCULOS. Tel: 224-4190.

■ **D-20 S 93/94** - Vermelha, turbo, freio carneiro, som, rodão, em estado de zero. Ac. troca. TROPICAL VEÍCULOS. Tel: 224-4190.

■ **D-20 S TURBO 93/94** - Turbo e ar, original. R$ 25.500,00. Aceita-se troca. Tr. TOCANTINS AUTOMÓVEIS. Tel: 224-2750/ 223-9436.

■ **D-20 S TURBO 93/93** - Branca, rodas alumínio, capota américa. (50% ent. + 24 meses P. Jurídica). Tr. TESTAROSSA VEÍCULOS 225-2000.

■ **D-20 LUXO 91/92** - Completa, azul, superconservada. Ac. troca. TROPICAL VEÍCULOS. Tel: 224-4190.

■ **D-60 1981** - Caçamba, vermelho, muito inteiro. Valor R4 7.500,00. Tel: 271-2495.

■ **S-10 95/95** - Branca, completa, menos vidro elétrico. R$ 21.000. Estudo troca. SPEEDCAR. Tel: 229-0200.

■ **S-10 95/95** - Vermelho, gas., ABS, dir., hidráulica. MS VEÍCULOS 225-7142.

■ **S-10** - Todas as cores e modelos, 0km, a faturar, ótimo preço. Financio até 24 meses. ALBATROSS AUTOMÓVEIS 285-4122.

Chevette

CHEVETTE HATCH 82
Álcool, verde. Excelente carro. Urgente. Tel: 282-1243 e 241-0789.

■ **CHEVETTE L 93** - Prata, gas., superconservado, ótimo preço. Aceito troca e financia. REVEN CAR. Tel: 212-5353.

■ **CHEVETTE L 93** - Prata, gas, ótimo preço. Super conservado. Aceita-se Troca e financia. Reven Car. 212-5353.

■ **CHEVETTE 83** - Bege, bom estado. R$ 2.950. Tel: 225-7281.

■ **CHEVETTE L 92/93** - Ótimo preço. Tr. JORLAN 212-3933.

■ **CHEVETTE 88** - Branco, álcool. Preço a combinar. Tr. Av. Anhanguera, nº 2.122, Vl. Morais. Tel: 261-3462.

■ **CHEVETTE SL 84** - IPVA pago, rodas, a toda prova, R$ 3.150,00. Tr. 261-5262 C/Magno.

■ **CHEVETTE SL 87/87** - Branco, som, rodas, pneus bons, carro sem retoque. R$ 4.000,00. Ac. troca. Tel: 233-8084 ou 261-6443 (CONSIGNAUTO).

■ **CHEVETTE 81** - Branco, gasolina, em bom estado. R$ 2.600,00. Tel: 229-0786/ 284-9074.

■ **CHEVETTE HATCH 83/83** - Azul met., som, vidros verdes, rodas esportivas, pneus bons, ótimo estado. Tel: 291-4174.

■ **CHEVETTE 85** - Cinza metálico, conservado. Vendo ou troco. Tel: 225-3709.

CHEVETTE 79
Cinza metálico, 100% em mecânica e lataria. R$ 2.300,00. Tel: 206-2393.

■ **CHEVETTE JÚNIOR 92/92** - Verde. AUTO CENTER. Tel: 225-6006.

■ **CHEVETTE SLE 88/88** - Azul. AUTO CENTER. Tel: 225-6006.

■ **CHEVETTE 83/84** - Painel 88, preto, pneus dianteiros novos. R$ 3.500,00. Tel: 233-5929.

■ **CHEVETTE SL 93/93** - Gas., preto, t-fitas, 5ª marcha, estepe s/ uso, manual. MULTICAR. Tel: 223-0822 e 224-5470.

■ **CHEVETTE 76** - Bege, 5 rodas palito. Apenas R$ 1.700,00. AMÉRICA CAR. Tel: 225-2016.

■ **CHEVETTE L 92/93** - Ótimo preço. JORLAN 212-3933.

Chevy

■ **CHEVY 500 88** - 5 marchas, super conservado, reliquia R$ 3.980,00. Ac. troca e financio até 24 meses. Tel: 285-4122.

■ **CHEVY 500 SL 88/89** - Gasolina, bem conservada. R$ 4.800,00. Tr. LAFER VEÍCULOS. Tel: 225-3535/ 7676.

■ **CHEVY 500 DL 92/93** - Branca,g as., protetor caçamba, conservada. COMERCIAUTO. Tel: 223-3900.

■ **CHEVY SL/E 500 88** - Pneus novos, supernova. APTO 4 QUARTOS 3.980,00. Ac. troca. Tel: 285-4122.

Corsa

■ **CORSA** - Todos os modelos e cores 0km, a faturar, ótimo preço. Financio até 24 meses. ALBATROSS AUTOMÓVEIS 285-4122.

■ **CORSA GL 1.4 95/95** - Azul perolizado, seminovo, rodas especiais. R$ 12.000,00. Tel: 212-2604.

■ **CORSA GL 1.4 95/95** - Azul. AUTO CENTER. Tel: 225-6006.

■ **CORSA GL 1.4 94** - Vermelho, gas., superconservado. Ótimo preço. Aceita-se troca/financia. REVEN CAR 212-5353.

■ **CORSA WIND 94/95** - Cinza. AUTO CENTER. Tel: 225-6006.

■ **CORSA WIND 95/95** - Gasolina, vermelho, completo. Ótimo preço. Confira. AUTO VIP 224-4555.

■ **CORSA WIND 94/94** - Chumbo met., 9.000km originais, estepe s/ uso, seminovo. R$ 9.000,00. Tr. MODESTO VEÍCULOS. Tel: 224-9493/ 223-5830.

■ **CORSA WIND 95/95** - Gasolina, vermelho, completo, ótimo preço. AUTO VIP. Tel: 224-4555.

Ipanema

■ **IPANEMA EFI 93/93** - Gasolina, verde met., seminova. R$ 10.000,00. Tr. MODESTO VEÍCULOS. Tel: 224-9493/ 223-5830.

Kadett

■ **KADETT 91 SL** - Gas., azul met., rodas mag., som, impecável. R$ 8.900,00. AUTOPALLAS. 223-6174.

■ **KADETT 94/95** - GL, direção hid., vidros elétricos, único dono, supernovo. SPEEDCAR. Tel: 212-1794.

■ **KADETT GSI 92/92** - Vermelho. AUTO CENTER. Tel: 225-6006.

■ **KADETT LITE 94/94** - Prata. AUTO CENTER. Tel: 225-6006.

■ **KADETT SL 92/93** - Bem conservado. JORLAN 212-3933.

■ **KADETT SL 91/91** - Gasolina. LC VEÍCULOS. Tel: 229-4292.

■ **KADETT SL 92/93** - Bem conservado. Tr. JORLAN 212-3933.

■ **KADETT SL 91/92** - Vermelho. AUTO CENTER. Tel: 229-4488.

■ **KADETT SL 91/92** - Cinza. AUTO CENTER. Tel: 225-6006.

■ **KADETT SL 94** - Met., pneus novos, supernovo, único dono. R$ 11.800,00. Ac. troca e financio em 24 meses. Tel: 285-4122.

■ **KADETT SL EFI 93/93** - Cinza, álcool, completo, -ar. MS VEÍCULOS 225-7142.

■ **KADETT SLE 1.8** - Prata, álcool, completo, som, muito novo. Tel: 251-9988.

■ **KADETT SL 91/91** - Branco, gas., rodas liga-leve, som. COMERCIAUTO. Tel: 223-3900.

■ **KADETT SL 90/90** - Gasolina, cinza, basico, excelente estado de conservação. Confira. AUTO VIP 224-4555.

■ **KADETT TURIM** - 90, gasolina, prata. Tr. 225-7281/973-1131.

Monza

■ **MONZA 86/86 SL/E** - Álcool, marrom, dir. hidr., ar, vid. elétricos. AUTOPLAN. Tel: 225-2669/ 224-2120.

■ **MONZA 86/87** - Branco, carro muito bom. R$ 4.800. GUARUJÁ VEÍCULOS. Tel: 225-5393. Hor. coml.

■ **MONZA 87/87** - Azul met., trio elétrico, carro bom. Ac. troca. GUARUJÁ VEÍCULOS. Tel: 225-5393. Hor. coml.

■ **MONZA 93/93 SL/E** - Gas., vermelho, completo, 16 x 1.800,00. AUTOPLAN. Tel: 225-2669/ 224-2120.

■ **MONZA CLASSIC 89** - Automático, vinho, 4 portas, completo, hidromático. Ac. troca. MENDESVEL. Tel: 224-3105.

■ **MONZA CLASS EFI 93/93** - Cinza. AUTO CENTER. Tel: 229-4488.

■ **MONZA CLASSIC 2P 88/89** - Azul. AUTO CENTER. Tel: 225-6006.

■ **MONZA CLASSIC SE 2.0 89/90** - Vermelho. AUTO CENTER. Tel: 225-6006.

■ **MONZA CLASSIC 89** - Preto, completo. R$ 8.500. MENDESKAR. Tel: 225-8030 e 224-2255.

■ **MONZA HATCH 83** - Cinza met., carro de mulher. Só R$ 3.700. Tel: 225-7281.

■ **MONZA HATCH 82/82** - Gasolina, branco, bom estado de conservação. R$ 3.400,00. Tr. MODESTO VEÍCULOS. Tel: 224-9493/ 223-5830.

■ **MONZA SL 90/90 1.8** - Álcool, c/ rodas, som, ar condic., dir. hidr., vidro elétr., porta-malas elétr., dir. escamoteável e bancos do Classic. R$ 8.000,00. Tr. MODESTO VEÍCULOS. Tel: 224-9493/ 223-5830.

■ **MONZA SL 1.8 93/93** - Branco. AUTO CENTER. Tel: 225-6006.

■ **MONZA SL 88/88** - Álcool, verde, completo, superconservado. Confira. AUTO VIP. Tel: 224-4555.

■ **MONZA SL 88/88** - Álcool, verde, completo, superconservado. Confira. AUTO VIP 224-4555.

■ **MONZA SL/E 89** - Gasolina, completo, -ar, pneus novos, impecável. R$ 7.600,00. Ac. troca e financia em 24 meses. Tel: 285-4122.

■ **MONZA SL/E 2.0 88** - Cinza, carro zerado, pneus novos. R$ 7.500,00. MORAES AUTOMÓVEIS. Tel: 224-6000.

■ **MONZA SL/E 2.0 86/87** - Vermelho, carro de mulher. Em ótimo estado de conservação. Tr. 215-1409 c/ Francisca após ao meio dia.

■ **MONZA SL/E 88** - Azul, pneus novos, trio elétrico, único dono. R$ 6.880,00. Tel: 285-4122.

■ **MONZA SL/E 1.8 88/89** - 2 portas, prata, álcool, completo, -ar-cond. MS VEÍCULOS 225-7142.

■ **MONZA SL/E 4 PORTAS 90/90** - Azul, álcool, completo. MS VEÍCULOS 225-7142.



Retifica Goiás

ent./30/60	
VW todos	R$170.00
Chevette1.4	R$ 205.00
Chevette 1.6	R$ 225.00
Corcel 1.4	R$ 205.00
Corcel 1.6	R$ 225.00
Opala 4cil	R$ 225.00
Passat 1.8	R$ 255.00
Passat 1.4	R$ 225.00
Fiat	R$ 225.00
C-10	R$ 430.00

Montagem e retifica completa não incluindo as peças de reposição.

TEL 233-0388

serviços

HORÁRIOS DE ÔNIBUS

INTERMUNICIPAIS

DESTINO	EMPRESA	HORÁRIO	PREÇO
Abadiânia	V.Araguarina	16h	3,62
Adelândia	Goianésia	16h	6,14
Acreúna	Exp.S.Luz	6h/7h/8h/9h30/12h/00 14h30/15h30/16h30/17h30 18h30	7,38
Alexânia	Araguarina	6h/7h15/10h/12h/15h/19h45/ 16h/19h30/17h30/21h	3,62
Alto Paraíso	S.J.do Tocantins	19h30	8,11
Alvorada	Exp. S. Luz	8h/12h/18h/20h/21h	14,90
Amer. do Brasil	Goianésia	6h/8h/19h30	5,73
Amorinópolis	Exp. Maia	12h/18h	9,24
Anápolis	Araguarina	(De 20 em 20 min.)	1,51
Aniouns	Goianésia	6h/7h/8h/9h30/11h30 14h/15h/16h/17h/20h	4,60
Araguapaz	Morena/G.A	5h/7h/9h/11h/13h/14h/19h	12,62
Araguaçu	Araguarina	6h/8h/9h30/12h/14h/ 16h/20h/22h30	22,50
Aragoânia	Paraúna	8h30/16h	2,05
Arraias	S.J.do Tocantins	19h30	9,46
Aruanã	Morena/G.A	8h/14h 14h	16,03
Barro Alto	Goianésia	6h/8h/13h	12,13
Bela Vista	Paraúna	6h/7h/9h30/12h/13h30/12h/14h/ 16h/17h/22h	2,60
Britânia	Morena/G.I.	8h/12h/18h/20h	12,65
Buriti Alegre	Estrela	9h/15h30	12,18
Buriti de Goiás	Goianésia	7h/9h/00/11h30/15h/20/17h	6,00
Caçu	Exp. S. Luz	9h30	14,45
Chapuana	Goianésia	7h/9h30/11h30/15h/19h/00/17h	9,00
Cristalândia	Paraúna	6h/7h/9h30/12h/14h/17h/22h	4,65
Cocalzinho	S. J. do Tocantins	12h	4,06
Córrego do Ouro	Goianésia	15h30	6,24
Crixás	Morena/G.I	6h30/8h/12h/18h/19h	16,26
Caiapônia	Exp. Maia	7h/17h	13,10
Cach. Dourada	Estrela	13h	12,10
Caldas Novas	Estrela	5h/9h30/17h	6,36
	Paraúna	6h/8h30/12h/15h/19h/20h/18h	7,62
Corumbá de Goiás	S. J. do Tocantins	12h	4,06
Campos Belos	S. J. do Tocantins	19h30	9,47
Campos Verdes	Morena/G.I	8h	18,36
	Exp. Marly	23h30	15,73
Carmo do R. Verde	Sto. Antônio	6h45/14h45	8,60
Catalão	Exp. Araguari	6h30/9h/00/12h/18h/19h/02h	13,46
Ceres	Morena/G.I	7h30/9h/10h/12h/13h30/15h/19h/20/ 17h30/19h	7,30
	Exp. Marly	6h/8h/9h/12h/15h/12h/13h/20/ 15h/16h/18h/19h/22h/23h30/00h	6,80
Divinópolis	Exp. Araguari	15h/00	14,66
Campinorte	Araguarina	7h/9h/22h/23h30	10,57
	Exp. Marly	6h/8h/9h/15h/16h/22h	11,12
Estrela do Norte	Araguarina	7h/9h/22h/23h00	12,13
	Exp. Marly	6h/8h/9h/15h/16h/22h	12,60
Faina	Morena	5h/7h/9h/11h/13h/14h/19h	9,78
Firminópolis	Exp. Maia	9h30/7h/8h/9h/12h/15h/16h/20h	4,73
		13h/14h/15h/19h/15h/19h/19h	
	Araguarina	6h/8h/9h/00/12h/14h/19h	4,60
Goiatuba	Estrela	9h/15h	8,24
Goiandpolis	Araguarina	6h/7h/9h/18h/20/12h/15h/20/ 19h/22h	1,27
Goianésia	Goianésia	6h/9h/12h/15h45/19h	5,97
Goiás	Morena/G.A	6h/8h/7h/8h/9h/19h/17h/ 12h/13h/14h/19h/18h/20/hs (de Hora em Hora)	6,78
Guapó	Paraúna	6h30/7h/7h30/8h	1,74
Goiatira	Araguarina	5h às 23h (de 45 em 45 min.)	1,12
Hidrolina	Goianésia	7h/9h30/14h/18h	7,07
Hidrolândia	Araguari	7h/11h/12h30/13h30/15h/17 12h45/19h30/19h40	2,45
Hidrolina	Transbrasiliana	15h30	9,34
Indiara	Paraúna	6h30/7h/7h30/9h/11h30/12h/ 12h/18h/15h30/19h/19h30/20h	5,22
Itapaci	Morena/G.I	5h30/9h/12h/15h/19h	11,52
	Exp. Marly	12h/23h30	10,65
Inhumas	Araguarina	6h às 23h (de 45 em 45 min.)	1,12
Iporá	Exp. Maia	7h/12h/15h/11h30/12h/17h/ 19h/22h	8,11
	Araguarina	6h/8h/9h30/12h/14h/ 20h30/23h	8,11
Ivolândia	Exp. Maia	7h/8h/9h/10h/12h/13h/15h/17h/ 18h/22h/24h	7,50
Itaguaru	Santa Maria	6h/7h40/9h/12h/3h/15h/18h30/19h	5,65
	Paraúna	8h/12h/17h/18h	10,00
	Exp. Araguari	6h30/7h30/12h/15h/22h	10,70
Itapuranga	Goianésia	7h/8h/10h/18h/19h	8,38
Itaberaí	Morena/G.A	5h às 19h (de hora em hora)	4,35
	Goianésia	7h/9h30/14h/19h	4,35
Itapirapuã	Morena/G.A	6h/12h/18h30	9,22
Itaçu	Morena/G.A	5h às 19h (de hora em hora)	3,31
	Goianésia	7h/9h30/14h/19h	3,31
Ivolândia	Exp. Maia	9h30/19h	10,39
Itumbiara	Estrela	12h/12h/14h/16h/19h	8,24
Itaguari	Exp. Santa Maria	6h/7h40/9h/12h/13h/15h/18h30/19h	5,65

Jatai	Exp. S. Luz	6h/9h/9h30/12h/19h/23h	14,56
Jandaia	Paraúna	6h/7h/11h30/13h/13h30/ 15h30/18h30	6,03
Jaupaci	Exp. Maia	9h30	7,57
Jussara	Morena/G.I	8h/20h	9,57
Jaraguá	Morena/G.I	5h30/7h30/8h/9h/12h/13h30/15h/17h30/19h	5,40
	Goianésia	6h/9h/13h/15h45/18h	6,04
	Exp. Marly	6h/8h/9h/10h/11h/13h30/15h/ 16h/ 16h(SF) /22h	5,04
Jovânia	Estrela	14h	8,47
Luziânia	Exp. Araguari	7h30/15h30/	10,79
Mara Rosa	Exp. Marly	6h/8h/9h/15h/16h/22h	12,68
Mineiros	Exp. S. Luz	6h/8h/12h/17h/21h30	19,51
Morrinhos	Estrela	5h/6h/8h30/9h/12h30/12h/ 13h/16h/17h/ 18h30	6,00
Montes Claros	Exp. Maia	9h30/10h15	12,15
Montividiu	Araguarina	22h	14,38
Mossâmedes	Goianésa	15h	7,33
Mundo Novo	Morena/G.A.	8h/13h/19h	14,20
Nazário	Exp. Maia	5h30/9h30/13h/14h30/19h30	3,40
	Porto Real	9h/16h30	2,51
Niquelândia	S. J. do Tocantins	12h/23h	8,10
Nova América	Morena/G.I	12h/19h30	13,52
Nova Veneza	Reunidas	7h/12h/19h/19h	1,30
Nova Crixás	Morena	9h/13h/19h	14,20
Nova Glória	Exp. Marly	10h/16h/	9,90
Novo Brasil	Exp. Maia	07h15	11,30
	Goianésa	7h/9h30/11h30/17h	9,63
Ditroe D'Água	Goianesia	7h/9h30/14h/18h	6,00
Orizona	Exp. Araguari	5h30/7h/9h30/12h/15h/ 16h30/19h30/22h	7,60
Palmeiras de Goiás	Paraúna	5h/9h/11h/13h/15h30/18h	4,60
	Porto Real	9h/16h30/19h	4,50
Palmindópolis	Porto Real	9h/16h30/18h	46,00
Paraúna	Paraúna	7h/9h/11h/13h/15h/19h30/18h30	7,80
Pirenópolis	Goianésa	17h	6,90
Posse	Exp. S. Luz	8h/13h/16h/20h	18,72
Petrolina de Goiás	Araguarina	16h	4,15
Pilar de Goiás	Morena/G.I	5h30/8h/12h/16h/18h	13,11
Piracanjuba	Paraúna	6h/8h30/12h/15h/19h30/18h	4,47
	Exp. Araguari	11h/13h30/17h45/19h45	5,10
Pires do Rio	Paraúna	6h/7h/9h30/12h/14h/17h/ 18h/20h	7,10*
	Exp. Araguari	5h30/7h30/12h/15h/22h	8,14
Puntalina	Estrela	14h	6,12
	Exp. Araguari	7h/12h30/18h30	7,24
Porangatu	Araguarina	7h/23h30	13,60
	Exp. Marly	6h/8h/9h/12h/15h/16h/20.00h 22h/00h	14,61
Quirinópolis	Exp. S. Luz	7h/13h30/18h30	14,16
Rialma	Morena/G.I	6h30/7h30/8h/10h/12h/13h30/16h/ 16h30/17h/19h	7,30
	Exp. Marly	6h/8h/9h/10h/11h/12h/13h30/15h/16h/ 18h/19h/22h/23h30/00h	6,80
Rio Verde	Exp. S. Luz	6h/8h/9h30/12h/14h30/19h	10,80
Rianápolis	Morena/G.I	5h30/7h30/8h/10h/12h/13h30/15h/17h30/19h 15h/16h30/19h	6,80
Rubiataba	Morena/G.I	7h30/10h/13h30/16h30/17h30	11,50
	Exp. Marly	11h	11,22
Rialbarbo	Exp. Maia	5h30/8h/30/13h/14h30/19h30	3,20
	Goianésia	6h/7h/8h/9h/30/11h30/13h/ 14h/15h/15h30/16h/ 17h/20h	3,06
Sanclerlândia	Goianésa	7h/9h30/11h30/15h30/17h	6,72
Sto Dárcio de Goiás	Porto Real	9h/16h30/18h	3,06
	Goianésa	6h/7h/8h/9h30/11h30/13h/ 14h/15h/15h30/16h/17h/20h	2,76
Sto Fé de Goiás	Morena	6h/10h/16h/20h	12,65
Sto Hel. do Goiás	Exp. S. Luz	7h/13h30/16h/18h30	9,70
Sto Isabel	Exp. Marly	13h30	9,65
Sto Rita do Arag.	Exp. S. Luz	6h/8h/11h15/21h30/02h30	24,90
Sto Rosa de Goiás	Goianesa	9h/15h30	5,29
Sto Torcat. de Goiás	Morena/G.I	9h30/9h/12h/16h/18h	16,22
	Exp. Marly	6h/8h/9h/15h/18h/22h	13,22
S. L.dos M. Belos	Exp. Maia	9h30/7h às 19h (de 1 em 1 hora)	5,00
Senador Canedo	Paraúna	10h	1,60
Silvânia	Exp. Araguari	7h30/9h30/13h/15h30/ 16h30/19h	4,84
S. Miguel do Arag.	Araguarina	6h/21h/24h	18,00
São Simão	Estrela	23h30	13,70
Taguaral de Goiás	Exp. Santa Maria	6h/7h40/9h/12h/13h30/15h/18h30 17h30/19h	4,36
Três Ranchos	Exp. Araguari	7h30	18,18
Turvânia	Exp. Maia	9h30/7h às 19h (de 1 em 1 hora)	4,12
	Porto Real	18h	3,92
Uruaçu	S. J. do Tocantins	6h às 24h (de 2 em 2 horas)	10,33
	Exp. Marly	6h/8h/9h/12h/15h/16h/18h/ 22h/00h	13,22
Uruana	Exp. Santa Maria	6h/8h/12h30/18h	6,76
	Santo Antônio	6h45/14h45/19h30	7,40
Urutaí	Paraúna	6h/12h/17h/18h	8,00
Viandpolis	Exp. Araguari	7h30/9h30/12h/15h30/19h30/19h30/19h	6,93

INTERESTADUAIS

Aracajú (SE)	Itapemirim	17h30	63,31
Araguari (MG)	Nacional Exp.	6h30/9h/18h/22h30	13,80
Araguaína (TO)	Transbrasiliana	6h/9h/14h/19 30/24h	38,22
Arxará (MG)	Gontijo	7h/18h/22h	18,22
	Real Exp	18h/20h/	18,22
Bar. do Garças(MT)	Exp. Maia	10h/11h30/15h/17h30/22h/24h	14,20
Barreiras (BA)	Exp. S. Luz	6h/16h/20h	27,19
Barretos (SP)	Nacional Exp.	21h	17,20
Belo Hortz. (MG)	Gontijo	7h30/17h/19h	30,26
	Real Exp	7h/18h/20h	30,14
Belém do Pará(PA)	Transbrasiliana	17h30	65,58
	Araguarina	6h/9h/9h30/12h/14h/16h/17h/ 20h30/23h30	13,87
B.Jesus da Lapa(Ba)		8h/13h/	32,70
Brasília (DF)	Araguarina	5h às 24h (de 1 em 1 hora)	7,07
Cuiabá (MT)	Exp. S. Luz	15h15/18h30/23h15/21h30	31,25
	Exp. Maia	10h/17h30	31,23
	Eucatur	9h40	27,50
Curitiba (PR)	Itapemirim	17h	41,66
	Nacional Exp	14h	37,70
	Real Exp	18h	41,10
Campinas (SP)	Nacional Exp	8h/16h45/18h/22h15	28,78
Cajazeiras (RN)	Viação Planalto	18h (de 4ª e 6ª feira)	82,58**
Caicó (RN)	Viação Planalto	18h (de 4ª e 6ª feira)	90,30**
Cascavel (PR)	Nacional Exp.	10h45	46,17
Cáceres (MT)	Exp. S. Luz	15h15 (3ª, 5ª e sábado)	38,74
Fortaleza (CE)	Viação Vipi	9h	86,32
	Eucatur	21h30	87,56**
Florianópolis (SC)	Itapemirim	23h40	51,70
	Real Exp	23h40	51,10
Franca (SP)	Nacional Exp.	23h30	21,40
Frontoira (MG)	Nacional Exp	9h/13h	15,82
Frutal (MG)	Nacional Exp	9h/13h/21h	14,80
Foz do Iguaçú (PR)	Nacional Exp	10h45	49,60
Gurupi (TO)

■ **MONZA SL/E 86** - Verde met., dir. hidr., rodas liga-leve, som, único dono, superconservado. Ac. troca. TROPICAL VEÍCULOS. Tel: 224-4190.

■ **MONZA SLE 88** - Azul met., álcool, superconservado, ótimo preço. Aceito troca e financia. REVEN CAR. Tel: 212-5353.

■ **MONZA SLE 88** - Prata, completo (- ar), super inteiro e revisado. R$ 8.200. Tel: 285-1666 / 251-0767.

■ **MONZA SLE 88** - Trio elétrico, pneus novos, som, impecável R$ 6.800,00. Ac troca e financio. Tel: 285-4122.

■ **MONZA SLE 2.0 87/88** - Verde met., álcool, vidros verdes, degradê, ar-condicionado, direção hidr., trio elétrico, pneus novos, superconservado. Tel: 291-4174.

■ **MONZA SLE** - 4p, álcool, completíssimo, 2º dono, azul metálico. Tel: 291-2153.

■ **MONZA SLE 89** - Completo (- ar), vinho. R$ 8.000. MENDESKAR. Tel: 225-6030 e 224-2255.

■ **MONZA SLE 89/89** - Vinho, 2 portas, álcool, completo (- ar), manual, nota fiscal, cópia da chave, rodas da Mercedes, 51.000km original. O mais novo de Goiânia, conservadíssimo!! Tr. AUTO JAIME. Pça. Santos Dumont. Tel: 973-9102/ 225-2991.

■ **MONZA SLE 89** - Gas., trio elétrico, único dono, impecável. R$ 7.700,00. Urgente. Aceita e financio. Tel: 285-4122.

■ **MONZA SLE 92/93** - Prata, gas., 4 portas, completo, supernovo, único dono. Confira! Ótimo preço. Aceita-se troca/financia. REVEN CAR 212-5353.

■ **MONZA SLE 85/86** - Motor 1.8, bem conservado. JORLAN 212-3933.

■ **MONZA SLE 86/87** - Motor 2.0, conservado. JORLAN 212-3933.

■ **MONZA SLE 85/86** - Motor 1.8, bem conservado. Tr. JORLAN 212-3933.

■ **MONZA SLE 88/88** - Motor 2.0, dir. hidráulica. JORLAN 212-3933.

■ **MONZA SLE 86/87** - Motor 2.0, conservado. Tr. JORLAN 212-3933.

■ **MONZA SLE 93/94** - Gas., azul met., completo de fábrica. MULTICAR. Tel: 223-0822 e 224-5470.

■ **MONZA SLE 88/88** - Motor 2.0, dir. hidr.. Tr. JORLAN 212-3933.

■ **MONZA SLE 86** - Verde met., dir. hidr., porta mala elétr., supernovo. Aceito troca. Tr. TROPICAL VEÍCULOS. Tel: 224-4190.

■ **MONZA SLE 88** - Prata, completo (-ar), super inteiro e revisado. R$ 8.200,00. Tel: 285-1666 e 251-0767.

■ **MONZA SLE 2P 89/89** - Marrom. AUTO CENTER. Tel: 225-6006.

■ **MONZA SLE 87/88** - Verde. AUTO CENTER. Tel: 225-6006.

► Omega

■ **OMEGA GLS 92/93** - Gasolina, verde, super completo, estado de 0km. Confira. AUTO VIP. Tel: 224-4555.

■ **OMEGA GLS 2.0 92/93** - Vermelho. AUTO CENTER. Tel: 225-6006.

■ **OMEGA GLS 92/93** - Gasolina, verde, super completo, estado de 0km. Confira. AUTO VIP. Tel: 224-4555.

► Opala

■ **APOLLO GL 1.8 91/91** - Gasolina, prata, superconservado. Confira. AUTO VIP 224-4555.

■ **DIPLOMATA 89/89** - Gas., em bom estado de conservação, completo + ar. Tr. DUMONT VEÍCULOS. Tel: 224-4978.

■ **DIPLOMATA 86/87** - Azul met., álc., 2 pts., 6 cc, hidramático, completo. COMERCIAUTO. Tel: 223-3900.

■ **OPALA 80** - Branco, superconservado. Tr. Tel: 271-1639.

■ **OPALA 81/81** - Azul, gas., pneus novos, mecânica e lataria de 1ª. GUARUJÁ VEÍCULOS. Tel: 225-5393. Hor. coml.

■ **OPALA 82** - Cinza met., 4 cc, 2 portas. Vendo ou troco. Tel: 225-3709.

■ **OPALA COMODORO 82** - Direção, ar, 6cc, gas. Urgente. R$ 3.200,00. Tel: 287-2111 c/ Hélio.

■ **OPALA COMODORO 87/87** - Ótimo carro. JORLAN 212-3933.

■ **OPALA COMODORO 87/87** - Ótimo carro. Tr. JORLAN 212-3933.

■ **OPALA COMODORO 84** - Verde, dir. hidr., rodas liga-leve, som, único dono, superconservado. Ac. troca. TROPICAL VEÍCULOS. Tel: 224-4190.

■ **OPALA COMODORO 84** - Verde, dir. hidr., rodas liga-leve, som, único dono, superconservado. Ac. troca. TROPICAL VEÍCULOS. Tel: 224-4190.

■ **OPALA COMODORO 84/84** - Verde met., dir. hidr., único dono, supernovo. Tr. TROPICAL VEÍCULOS. Tel: 224-4190.

■ **OPALA COMODORO SLE 89/89** - Cinza. AUTO CENTER. Tel: 225-6006.

■ **OPALA DIPLOM. 4 PORTA 86/86** - Verde, álcool, completo. MS VEÍCULOS 225-7142.

TROCA-SE ÁGIO DE APTO P/ OPALA SE 90
APTO na 1ª av. Tel: 261-2803.

► Vectra

■ **VECTRA CD 93/94** - Vários opcionais. JORLAN 212-3933.

■ **VECTRA CD 93/94** - Vários opcionais. Tr. JORLAN 212-3933.

■ **VECTRA GLS 94/95** - Verde met., gas., completo. Ágio + 16 R$ 1.750,00. superconservado. Aceito troca e financia. REVEN CAR. Tel: 212-5353.

■ **VECTRA GLS 94/95** - Verde met., gas., completo, ágio + 16 x R$ 1.750,00. Super conservado. Aceita-se Troca e financia. Reven Car. 212-5353.

► Outros

■ **CARAVAM DIPLOMATA** - 87/88, 6cc, completa gas. R$ 6.000,00. TR. 224-0466.

■ **CARAVAN COMODORO 83** - Preta, 4cc, gasolina, bagageiro, som digital. Vendo urgente. R$ 3.700,00. Tel: 251-9988.

■ **MARAJÓ SL 88/88** - Azul. AUTO CENTER. Tel: 225-6006.

■ **MARAJÓ 82/82** - Cinza met., gasolina, bem conservada. Tr. LL VEÍCULOS. Tel: 212-1510.

■ **MARAJÓ 86** - Azul met. Vendo ou troco. Tel: 225-3709.

FIAT

► Elba

■ **ELBA 1.6 IE 4P 0KM** - Todas as cores, a faturar. Financio até 24 meses. ALBATROSS AUTOMÓVEIS 285-4122.

■ **ELBA WEEKEND 1.6 IE 4P** - A faturar, todas as cores, 0KM. Financio até 24 meses. ALBATROSS AUTOMÓVEIS 285-4122.

► Fiorino

■ **FIORINO 88** - Preta, gas., ótima. R$ 4.000. Tel: 225-7281.

■ **FIORINO 93/93** - Completo, com ar, azul. R$ 9.500. MENDESKAR. Tel: 225-8030 e 224-2255.

■ **FIORINO AMBULÂNCIA 94/94** - Gas., estado de zero, completa. (50% ent. + 24 meses. P. Jurídica). Tr. TESTAROSSA VEÍCULOS 225-2000.

■ **FIORINO FURGÃO 1.5 IE E 92/93** - Gas., branco, muito conservado. (50% ent. + 24 meses. P. Jurídica). Tr. TESTAROSSA VEÍCULOS 225-2000.

■ **FIORINO FURGÃO 95/95** - Branco, envidraçado. R$ 12.500. Tel: 291-6622.

■ **FIORINO HD 1500 92/92** - Preta, rodas, superconservada. Financiamos. NEVADA VEÍCULOS. Tel: 291-5177. R$ 3.500. REDE AGENCIAUTO. Ac. troca.

■ **FIORINO LX 94/95** - Azul, gasolina, completo, -ar. MS VEÍCULOS 225-7142.

■ **FIORINO PICK UP 93/93** - Vermelha, supernova. Aceito troca. Tr. TROPICAL VEÍCULOS. Tel: 224-4190.

■ **FIORINO PICK UP 1.5 93** - Vermelha, rodas liga-leve, pneus novos, superconservada. Ac. troca. TROPICAL VEÍCULOS. Tel: 224-4190.

■ **FURGÃO 1.5 92/93** - Gasolina, branco. Financiamento próprio. TECAR 207-2900.

■ **PICK UP 1.000 94/95** - Verde, gasolina. Financiamento próprio. TECAR 207-2900.

■ **PICK UP** - Diesel, branca, som. À pronta entrega. Tr. ROTTA VEÍCULOS. Tel: 212-5445.

■ **PICK UP HD 1.5 IE 94/94** - Gas., vermelha, muito nova. (50% ent. + 24 meses. P. Jurídica). Tr. TESTAROSSA VEÍCULOS 225-2000.

■ **PICK UP HEAVY DUTY 92/92** - Vermelha, gasolina. MS VEÍCULOS 225-7142.

■ **PICK UP LX 1.6 95** - Novíssima, ar, dh, som, etc. R$ 5.000 + 6 x 1.750. Tel: 285-1666 / 251-0767.

■ **PICK UP LX 94/94** - Gas., vinho met., v. verde, v. elétr., v. basculante. MULTICAR. Tel: 223-0822 e 224-5470.

■ **PICK UP LX 93/93** - Gasolina, vermelha. Financiamento próprio. TECAR 207-2900.

■ **PICK-UP LX 1.6 95** - Novíssima, ar, som, etc. R$ 5.000 + 6 x 1.750. Tel: 285-1666 e 251-0767.

► Prêmio

■ **PRÊMIO S 1.5 IE 92/93** - Gas., prata, carro excelente. (50% ent. + 24 meses. P. Jurídica). Tr. TESTAROSSA VEÍCULOS 225-2000.

■ **PRÊMIO SL 1.6 90/90** - Álcool, branco. Financiamento próprio. TECAR 207-2900.

■ **PRÊMIO 86/86** - Branco, álcool. Preço de ocasião. LL VEÍCULOS. Tel: 212-1510.

■ **PRÊMIO CS 1.5 IE 93/93** - Gasolina, vermelho. Financiamento próprio. TECAR 207-2900.

■ **PRÊMIO CSL 87/88** - Bege, álcool, som, 4 portas, rodas, muito novo. Financiamos. NEVADA VEÍCULOS. Tel: 291-5177. R$ 5.000. REDE AGENCIAUTO. Ac. troca.

■ **PRÊMIO CSL 89** - Verm. met., 4p, completo (- ar). À vista ou ágio + prest., ótimo preço. REVEN CAR. Tel: 212-5353.

■ **PRÊMIO CS IE 92/93** - Branco. AUTO CENTER. Tel: 225-6006.

■ **PRÊMIO S 86/86** - Vermelho, álcool, o mais novo de Goiânia, superconservado. Financiamos. NEVADA VEÍCULOS. Tel: 291-5177. R$ 4.200. REDE AGENCIAUTO.

■ **PRÊMIO S 88/89** - Branco, álcool, bom estado de conservação. Financiamos. NEVADA VEÍCULOS. Tel: 291-5177. R$ 5.000. REDE AGENCIAUTO. Ac. troca.

■ **PRÊMIO S 88** - Vermelho, superconservado. Tel: 225-5393.

■ **PRÊMIO S 88/88** - Vermelho, mecânica e lataria boa. Só R$ 5.200,00 ou 2.600 entrada + 3 x R$ 1.052. LAFER VEÍCULOS. Tel: 225-3535/ 7676.

■ **PRÊMIO S 87/87** - Álcool, bege, rodas, som, desemn traseiro. MULTICAR. Tel: 223-0822 e 224-5470.

■ **PRÊMIO SL 1.6 90/90** - Álcool, branco. Financiamento próprio. TECAR 207-2900.

■ **PRÊMIO SL 92/92** - Gasolina, bege. Financiamento próprio. TECAR 207-2900.

■ **prêmio cls 89** - Verm met., 04 p. completo menos ar. À vista ou ágio + prest. Ótimo preço. Super conservado. Aceita-se Troca e financia. Reven Car. 212-5353.

► Tempra

■ **TEMPLA 8V TURBO 93/94** - Cinza, completo. R$ 24.000. MENDESKAR. Tel: 225-8030 e 224-2255.

■ **TEMPRA 0KM 95** - Prata, 8V, completo. Ótimo preço. Aceita-se troca/financia. REVEN CAR 212-5353.

■ **TEMPRA 16V 93/93** - Cinza perolizado, completo, grupo I. R$ 18.200,00. Tel: 291-6622.

■ **TEMPRA 16V 93/93** - Completo, branco. R$ 19.000. MENDESKAR. Tel: 225-8030 e 224-2255.

■ **TEMPRA 2.0 2P OU 4P 0KM** - A faturar, todas as cores. Financio até 24 meses. ALBATROSS AUTOMÓVEIS 285-4122.

■ **TEMPRA 2.0 16V 2P OU 4P 0KM** - Todas as cores, a faturar. Financio até 24 meses. ALBATROSS AUTOMÓVEIS 285-4122.

■ **TEMPRA 8V OURO 92/92** - Gas., completo, vermelho pero., novíssimo. (50% ent. + 24 meses P. Jurídica). Tr. TESTAROSSA VEÍCULOS 225-2000.

■ **TEMPRA 8V 93/93** - Gasolina, financiamento próprio. TECAR 207-2900.

■ **TEMPRA 95/95** - 0KM, várias cores e modelo, ótimo preço. Tr. DUMONT VEÍCULOS. Tel: 224-4978.

■ **TEMPRA PRATA 8V 4P 92/93** - Vermelha. AUTO CENTER. Tel: 225-6006.

■ **TEMPRA S.W. 2.0 OIE** - A faturar, ótimo preço. Financio até 24 meses. ALBATROSS AUTOMÓVEIS 285-4122.

■ **TEMPRA S.W (PERUA) 95 0KM** - Completíssimo, + CD, 6 discos. Ac. troca e financio em 24 meses. Tel: 285-4122.

■ **TEMPRA SW PERUA** - 0km direção, ABS, completíssima + CD + seguro total. Ac troca e financio até 24 meses. Tel: 285-4122.

► Tipo

■ **TIPO 1.6 IE 94/94** - Cor prata, 4 portas, completo, - teto, rodas e CD, o mais novo da cidade. Tel: 225-9723.

■ **TIPO 1.6 ie 94/94** - Gas., prata, ar, dir. hidr., som, 4 portas. AUTOPLAN. Tel: 225-2669/ 224-2120.

■ **TIPO 1.6 IE 94/94** - Branco, completo, entrada + 12 parcelas. TECAR. Tel: 207-2900.

■ **TIPO 1.6 IE 4 PORTAS 94/94** - Financiamento próprio. TECAR 207-2900.

■ **TIPO 1.6 IE 4 PORTAS 94/95** - Verde stone, completo, -teto. MS VEÍCULOS 225-7142.

■ **TIPO 1.6 IE 4 PORTAS 94/95** - Cinza, completo, -teto. MS VEÍCULOS 225-7142.

■ **TIPO 1.6 IE 2 PORTAS 93/93** - Completo, -teto, prata. MS VEÍCULOS 225-7142.

■ **TIPO 1.6 IE 93/94** - Azul, 2 portas, entrada + 12 parcelas. TECAR. Tel: 207-2900.

■ **TIPO 1.6 IE 4 PORTA 94/95** - Cinza, gasolina, completo, -teto solar. MS VEÍCULOS 225-7142.

■ **TIPO 1.6 IE 4P** - Vermelho perol., gasolina, todo equipado. Confira. AUTO VIP 224-4555.

■ **TIPO 1.6 IE 94/95** - 0km, branco, completo, teto, emplacado. Ac. troca. TROPICAL VEÍCULOS. Tel: 224-4190.

■ **TIPO 1.6 IE 94/95** - Branco, completíssimo, 1.000km, teto solar. Aceito troca. Tr. TROPICAL VEÍCULOS. Tel: 224-4190.

■ **TIPO** - Todos os modelos, 0km, a faturar, ótimo preço, todas as cores. Financio até 24 meses. ALBATROSS AUTOMÓVEIS 285-4122.

► Uno

■ **MILLE 93/94** - Preto, 4 portas, ótimo estado de conservação. R$ 7.500. Tel: 291-6622.

■ **MILLE ELX 4P OU 2P** - 0KM, todas as cores, ótimo preço. Financio até 24 meses. ALBATROSS AUTOMÓVEIS 285-4122.

■ **MILLE ELX 95** - 1.400km, completo (- ar), verm. perol. R$ 11.000. Tel: 285-1666 / 251-0767.

■ **UNO 1.6 2P OU 4P** - 0KM, todas as cores, ótimo preço, a faturar. Financio até 24 meses. ALBATROSS AUTOMÓVEIS 285-4122.

■ **UNO 1.6 R 90** - Gas., preto, carro superconservado. Tel: 224-7407.

■ **UNO 1.6 R MPI** - Vermelho per., ar-cond., v. verde, som. R$ 12.000. Tel: 291-6622.

■ **UNO 87** - Único dono, carro de mulher. 40 km original. Tel: 224-5057.

■ **UNO 88** - Branco, superconservado. Troco e financio. Tel: 225-7281.

■ **UNO CS 1.5 92/93** - Gasolina, azul, basico, superconservado. Confira. AUTO VIP 224-4555.

■ **UNO CS 1.5 92/93** - Gas., azul, básico, superconservado. AUTO VIP. Tel: 224-4555.

■ **UNO CS 1.5 IE 2P OU 4P** - 0KM, ótimo preço, todas as cores, a faturar. Financio até 24 meses. ALBATROSS AUTOMÓVEIS 285-4122.

■ **UNO CS 1.5 91/91** - Gas., preto, calotas, pneus novos, muito bom. MULTICAR. Tel: 223-0822 e 224-5470.

■ **UNO CS 90/90** - Verde met., gas., motor 1.6, pneus novos, ótimo estado. Tel: 291-4174.

■ **UNO CS 91/91** - Gasolina, verde met., carro de 1º. R$ 3.800, + 6 prestação. Tel: 233-8084 ou 261-6443 (CONSIGNAUTO).

■ **UNO CS 93/93** - Branco, único dono, carro sem detalhes. R$ 8.200,00. Ac. troca. Tel: 233-8084 ou 261-6443 (CONSIGNAUTO).

■ **UNO CS 93 IE** - Gas., cinza metálico. Vendo ou troco. Tel: 225-3705.

■ **UNO ELETRONIC 93/94** - Vermelho, 4 portas, supernovo. Tel: 285-4133.

■ **UNO ELETRONIC 93/94** - Cinza, 4 portas, 18.000kms, semi zero. Ac. troca. TROPICAL VEÍCULOS. Tel: 224-4190.

■ **UNO ELETRONIC 93/94** - Vermelho perolizado, 18.000kms, rodas liga-leve, pneus novos, som, superconservado. Ac. troca. TROPICAL VEÍCULOS. Tel: 224-4190.

■ **UNO ELETRONIC 4P 93/93** - Verde. AUTO CENTER. Tel: 225-6006.

■ **UNO ELETRONIC 93/93** - Cinza, gasolina, 5 marcha. MS VEÍCULOS 225-7142.

■ **UNO ELETRONIC 93/94** - Branca, gas., limpador, desembassador. MS VEÍCULOS 225-7142.

■ **UNO ELETRONIC 94/94** - Cinza met., 4 portas, estado de zero. Aceito troca. Tr. TROPICAL VEÍCULOS. Tel: 224-4190.

■ **UNO ELETRONIC 94/94** - Vermelho, completo, rodas, som, estado de zero. Aceito troca. Tr. TROPICAL VEÍCULOS. Tel: 224-4190.

■ **UNO ELX 4P 94/94** - Gas., chumbo met., rodas, som, estepe s/ uso. 4 portas. MULTICAR. Tel: 223-0822 e 224-5470.

■ **UNO ELX 94/94** - Preto, completo (-ar), superconservado. Tel: 285-4133.

■ **UNO ELX 94/94** - Verde, gas., entrada + 12 parcelas. TECAR. Tel: 207-2900.

■ **UNO ELX 94** - Verde perolizado, 4 portas, completo, ótimo preço. Financio até 24 meses. ALBATROSS AUTOMÓVEIS 285-4122.

■ **UNO ELX 94/95** - Vermelho perol., 4 portas, completo, c/ ar condicionado, rodas. Apenas 5.000kms. Tel: 225-2892 e 225-2893.

■ **UNO ELX 94/94** - Branco, vidro e trava. R$ 10.000. MENDESKAR. Tel: 225-8030 e 224-2255.

■ **UNO ELX 95/95** - Completo, ar + alarme, 1.600Kms, estado de zero. Tr. DUMONT VEÍCULOS. Tel: 224-4978.

■ **UNO ELX 94/94** - Azul met., 4 portas, semi-novo. R$ 9.800,00. Tel: 224-9493. MODESTO VEÍCULOS.

■ **UNO ELX 94** - 4 portas, azul gurundi, completo, -ar ar. R$ 6.500,00 + 5 x 700,00. Ac. troca. Tel: 285-4122.

■ **UNO ELX 94/94** - Verde met., grupo 4 portas, supernovo. Aceito troca. Tr. TROPICAL VEÍCULOS. Tel: 224-4190.

■ **UNO EP 0K 95/96** - Várias cores e modelos. Tr. DUMONT VEÍCULOS. Tel: 224-4978.

■ **UNO MILLE ELETRONIC 93/93** - Prata met., pneus novos, IPVA 95 pago, carro s/ detalhe. R$ 7.000. Ac. troca. Tel: 233-8084 ou 261-6443 (CONSIGNAUTO).

■ **UNO MILLE ELETRONIC** - 93/93, superconservado, 4P, branco, R$ 7.500,00. TR. 224-0466.

■ **UNO MILLE ELETRONIC 94/94** - Vinho per., único dono. Ac. troca. GUARUJÁ VEÍCULOS. Tel: 225-5393. Hor. coml.

■ **UNO MILLE 93/94** - 4 portas, ótimo estado. Tel: 212-3933.

■ **UNO MILLE 93/94** - 2 portas, conservado. Tel: 212-3933.

■ **UNO MILLE ELETR.** - Todas as cores, 0km, ótimo preço. Financio até 24 meses. ALBATROSS AUTOMÓVEIS 285-4122.

■ **UNO MILLE ELETRONIC 93/93** - Prata metálico, pneus novos, IPVA 95 pago, carro sem detalhe. R$ 7.000,00. Ac. troca. Tel: 233-8084.

■ **UNO MILLE 92** - Prata, superconservado. Ac. troca. Tel: 225-0075.

■ **UNO MILLE 92/92** - Gas., branco, freio carneiro, único dono, N.F. AUTOPLAN. Tel: 225-2669/ 224-2120.

■ **UNO MILLE ELETRONIC** - Gas., verde, som. AUTOPLAN. Tel: 225-2669/ 224-2120.

■ **UNO MILLE 93/94** - 2 portas, conservado. JORLAN 212-3933.

■ **UNO MILLE 93/94** - 4 portas, ótimo estado. JORLAN 212-3933.

■ **UNO MILLE ELETR. 91/92** - Gasolina, prata, basico, somente R$ 6.200,00. Confira. AUTO VIP 224-4555.

■ **UNO MILLE ELETRONIC 93/94** - Vermelho, único dono, semi-novo. Tr. MODESTO VEÍCULOS. Tel: 224-9493/ 223-5830.

■ **UNO MILLE 94/94 ELX** - 4 portas, verde, completo (-ar). R$ 8.900,00. Tr. FRANK AUTOMÓVEIS. Tel: 285-2055.

■ **UNO MILLE 93/93** - Eletronic, 4 portas, preto, gasolina. R$ 7.800,00. Tr. FRANK AUTOMÓVEIS. Tel: 285-2055.

■ **UNO MILLE ELX 95** - 1.400km, completo (-ar). R$ 11.000,00. Tel: 285-1666 e 251-0767.

■ **UNO MILLE ELX 94/94** - Verde, completo, (- ar). R$ 10.000,00. C/ rodas. MENDESKAR. Tel: 225-8030 e 224-2255.

■ **UNO MILLE ELX 94/94** - 4 portas, completo (- ar), verde. R$ 10.000. MENDESKAR. Tel: 225-8030 e 224-2255.

■ **UNO MILLE ELETRONIC 92/93** - Verde, novíssimo. R$ 7.000,00. MORAES AUTOMÓVEIS. Tel: 224-6000.

■ **UNO S 1.5 91/91** - Vermelho, supernovo. Vendo ou troco. Tel: 225-3709.

■ **UNO S 89/90** - Álcool, preto. Financiamento próprio. TECAR 207-2900.

■ **UNO S 90/90** - Preto, álcool, com opcionais do CS. R$ 5.700. Estudo troca. SPEEDCAR. Tel: 229-0200.

■ **UNO S 91** - Vermelho, álcool, limpador e desemb. traseiro. Vendo ou troco. Tel: 225-3709.

■ **UNO S 92** - 2 portas, motor 1.5, conservado. JORLAN 212-3933.

■ **UNO S 92/92** - 2 portas, motor 1.5, conservado. Tel: 212-3933.

■ **UNO TURBO 1.4 IE** - A faturar, 0km, ótimo preço, todas as cores. Financio até 24 meses. ALBATROSS AUTOMÓVEIS 285-4122.

► Outros

■ **FIAT 147 79/79 GLS** - Gas., amarelo, som, esta em ótimo estado. AUTOPLAN. Tel: 225-2669/ 224-2120.

■ **PANORAMA 85/86** - Superconservada, 5ª marcha, pneus novos, rodas, limp. traseiro, bancos altos. R$ 2.900,00 à vista ou R$ 1.450,00 + 3 x R$ 587,00. LAFER VEÍCULOS. Tel: 225-3535/ 7676.

■ **VENDE-SE UM FIAT 147** - Ano 78. Tel: 973-8092 c/ Itamar.

► Caminhonete

■ **D-20 CABINE DUPLA** - VErmelha, direção hidr., capota impecável. Tel: 224-5057.

■ **D-20 CUSTON L 90** - Ar, turbo, som completa. R$ 16.000,00. R$ 8.300,00. Tel: 285-4122.

■ **D-20 DCL 91/91** - Azul. Tel: 281-4488.

■ **F-1000 84** - Super série, gasolina c/ rodão. Preço R$ 3.300,00 ou troca por carro de passeio. Tel: 212-3429.

■ **F-1000 85/85** - Cabina dupla, superconservado. R$ 14.500,00. Aceita-se troca. Tr. TOCANTINS AUTOMÓVEIS. Tel: 224-2750/ 223-9436.

■ **F-1000 88/89** - Chumbo, direção, som, supernova. Ac. troca. Tel: 251-9988.

■ **F-1000 89** - Amarela, nova de Goiânia. Só R$ 14.000,00. AMERICA CAR. Tel: 225-2016.

■ **F-1000 89/89** - Cab. dupla, azul. AUTO CENTER. Tel: 225-6006.

■ **F-1000 91/91** - Cab. dupla, azul. AUTO CENTER. Tel: 229-4488.

■ **F-1000 91/91** - Preta, turbinada de fábrica, vidros elétricos, rodão, parachoque mais nova impossível. Tel: 251-9988.

■ **F-1000 93/94** - Gasolina, prata, com ar, direção, vidros elétricos, retrovisor, 30.000km. Ac. troca p/carro de passeio. Tel: 251-9988.

■ **F-1000** - Prata, completa, ar, turbo, freio carneiro, a mais nova de Goiânia. Tel: 224-5057.

■ **F-1000** - Prata, completa, ar, turbo, freio carneiro a mais nova de Goiânia. Tel: 224-5057.

■ **F-1000** - Turbo, marrom/cinza, tranca, freio carneiro. R$ 10.000. MENDESKAR. Tel: 225-8030 e 224-2255.

■ **F-1000 C. DUPLA 85/85** - Superconservada. Tel: 224-2750.

■ **F-1000 S 92/93** - Cinza, segundo dono, somente. R$ 17.000,00. MORAES AUTOMÓVEIS. Tel: 224-6000.

■ **BELINA DEL REI GLX 90** - 1.8 - Gasolina, completa (-ar). Tr. BENETTON VEÍCULOS. Tel: 212-3108/ 229-1112.

■ **BELINA DEL REY L 89/90** - Álcool. Tel: 224-2750.

■ **BELINA II L 84/84** - Superconservada. R$ 5.000,00. Aceita-se troca. Tr. TOCANTINS AUTOMÓVEIS. Tel: 224-2750/ 223-9436.

■ **BELINA II 83/83** - Cinza. AUTO CENTER. Tel: 225-6006.

■ **BELINA L 87/87** - Azul met., conservada. Tr. TROPICAL VEÍCULOS. Tel: 224-4190.

■ **BELINA L 1.8 90/90** - Conservada. Tr. JORLAN 212-3933.

■ **BELINA L 87** - Superconservada. Ac. troca. TROPICAL VEÍCULOS. Tel: 224-4190.

■ **BELINA L 1.8 90/90** - Conservada. JORLAN 212-3933.

► Caminhonete

■ **D-20 CABINE DUPLA** - VErmelha, direção hidr., capota impecável. Tel: 224-5057.

■ **D-20 CUSTON L 90** - Ar, turbo, som completa. R$ 16.000,00. R$ 8.300,00. Tel: 285-4122.

■ **D-20 DCL 91/91** - Azul. Tel: 281-4488.

■ **F-1000 84** - Super série, gasolina c/ rodão. Preço R$ 3.300,00 ou troca por carro de passeio. Tel: 212-3429.

■ **F-1000 85/85** - Cabina dupla, superconservado. R$ 14.500,00. Aceita-se troca. Tr. TOCANTINS AUTOMÓVEIS. Tel: 224-2750/ 223-9436.

■ **F-1000 88/89** - Chumbo, direção, som, supernova. Ac. troca. Tel: 251-9988.

■ **F-1000 89** - Amarela, nova de Goiânia. Só R$ 14.000,00. AMERICA CAR. Tel: 225-2016.

■ **F-1000 89/89** - Cab. dupla, azul. AUTO CENTER. Tel: 225-6006.

■ **F-1000 91/91** - Cab. dupla, azul. AUTO CENTER. Tel: 229-4488.

■ **F-1000 91/91** - Preta, turbinada de fábrica, vidros elétricos, rodão, parachoque mais nova impossível. Tel: 251-9988.

■ **F-1000 93/94** - Gasolina, prata, com ar, direção, vidros elétricos, retrovisor, 30.000km. Ac. troca p/carro de passeio. Tel: 251-9988.

■ **F-1000** - Prata, completa, ar, turbo, freio carneiro, a mais nova de Goiânia. Tel: 224-5057.

■ **F-1000** - Prata, completa, ar, turbo, freio carneiro a mais nova de Goiânia. Tel: 224-5057.

■ **F-1000** - Turbo, marrom/cinza, tranca, freio carneiro. R$ 10.000. MENDESKAR. Tel: 225-8030 e 224-2255.

■ **F-1000 C. DUPLA 85/85** - Superconservada. Tel: 224-2750.

■ **F-1000 S 92/93** - Cinza, segundo dono, somente. R$ 17.000,00. MORAES AUTOMÓVEIS. Tel: 224-6000.

► Outros

■ **FIAT 147 79/79 GLS** - Gas., amarelo, som, esta em ótimo estado. AUTOPLAN. Tel: 225-2669/ 224-2120.

■ **PANORAMA 85/86** - Superconservada, 5ª marcha, pneus novos, rodas, limp. traseiro, bancos altos. R$ 2.900,00 à vista ou R$ 1.450,00 + 3 x R$ 587,00. LAFER VEÍCULOS. Tel: 225-3535/ 7676.

■ **VENDE-SE UM FIAT 147** - Ano 78. Tel: 973-8092 c/ Itamar.

FIAT

► Belina

■ **BELINA 80/81** - Prata met., pneus novos, lataria de 1ª. GUARUJÁ VEÍCULOS. Tel: 225-5393. Hor. coml.

■ **BELINA 84/84** - Branca, 5ª marcha, pneus novos, toda original. R$ 4.000. GUARUJÁ VEÍCULOS. Tel: 225-5393. Hor. coml.

■ **BELINA DEL REY L 89/90** - Prata. R$ 6.000,00. Aceita-se troca. Tr. TOCANTINS AUTOMÓVEIS. Tel: 224-2750/ 223-9436.



serviços

QUANTO VALE SEU VEÍCULO

NOVOS

	G	A
FIAT		
Mille Elec	8,5	-
Mille ELX 4p	10,3	-
Uno 1.5 S/E	-	-
Uno CS 1.5Ln. 2p	13,5	13
Uno Turbo 1.4 i.e.	25	-
Duna 1.6 i.e. 4p	14,5	-
Elba Weekend 1.5 i.e.	15,3	14,5
Elba 1.6 i.e.4p	19	-
Tempra 2.0 i.e.	27	-
Tempra Ouro 16v 4p	30	-
Fiorino picape LX 1.5	14,5	-
Fiorino picape 1.0	10,9	-
Uno furgão 1.5 i.e.	14	-
Fiorino furgão 1.5 i.e.	14	-
Tipo 4p	16,5	-
GENERAL MOTORS		
Corsa Wind 1.0	8,2	-
Kadett GL 1.8	15,1	14,6
Kadett GLS	16	17,5
Kadett GLS 2.0 conv	20,6	-
Ipanema GL 1.8 4P	16,6	15,1
Ipanema GLS 2.0 4p	20,7	20,5
Monza GLS 2.0 4p	21,3	21,1
Vectra CD MPFI 2.0	34,6	-
Vectra GS MPFI 16v	39,5	-
Omega GLS 2.0	30,5	29,9
Omega CD 3.0	39,2	-
Suprema CD 3.0	40,6	-
Chevy 500 DI	11	10
Bonanza S	34,9	-
Veraneio S	37,8	-
C-20 A-20 S	22	-
D-20 Turbo Luxo	44	-
FORD		
Escort Hobby	8,5	-
Escort L 1.6	14,4	14
Escort GL 1.8	16,4	16
Escort Ghia 1.8	23,3	-
Escort XR3 2.0	24,6	-
Verona LX 1.6	18,2	18,1
Verona Ghia 2.0	20,3	-
Versailles GL 1.8 2p	20,4	19,4
Versailles Ghia 4p	31,8	30,6
Royale GL 1.8	24	23,9
Royale Ghia 2.0	29,9	29,6
Pampa L 1.6 4x4	-	11,7
F-1000 Turbo Ext/Diesel	-	48,1
VOLKSWAGEN		
Fusca 1.6	7,9	-
Gol 1.000 Plus	9,8	-
Gol CL 1.6	13,5	13
Gol CL 1.8	14,4	13,4
Gol GL 1.8	15,1	14,4
Gol GTS 2.0	-	-
Gol GTI 2.0	25,3	24,1
Voyage CL 1.6	13,5	12,7
Voyage GL 1.8	16,5	15,3
Parati CL 1.6	15,1	14,1
Parati GL 1.8	22	21,3
Logus CL 1.8	-	-
Logus CL 1.8	19,4	18,9
Logus GLS 2.000	27,6	27,4
Santana CL 2.000	27,3	26,7
Santana CL 1.8 2p	20,1	19,1
Santana GLS 2.000 2p	27,1	25,6
Santana GLS 2.000 4p	33,3	31,9
Quantum CL 1.8	21,6	20,6
Quantum GLS 2.000	36,3	35,1

FIAT

Modelo	94	93	92	91	90	89	88
Elba CSL	10,5	9	8,5	7,8	7	6	-
Prêmio CS1 5/1 6	10	9	8,6	8	7,5	6,8	-
Prêmio S 1.5/1.3	-	8,5	8	7,5	6/5	-	-
Tempra 8V 4P	18	17	15	-	-	-	-
Tempra 16V	23	19	-	-	-	-	-
Uno CSL	-	10	9	-	-	-	-
Uno CS	10,5	9,5	8,5	-	-	-	-
Uno S	9	8,5	7,8	7	-	-	-
Fiorino furgão	9	8,5	7,7	7	-	-	-
Uno Mille	8,5	7,8	6,8	6	-	-	-
Uno Mille ELX	9,5	-	-	-	-	-	-
Tipo 2p	13,5	-	-	-	-	-	-

GENERAL MOTORS

| Modelo | 94 | 93 | 92 | 91 | 90 | 89 | 88 |
|---|---|---|---

■ F-1000 S 94/94 - Vermelha, gasolina, rodão MS VEÍCULOS 225-7142

■ F-1000 S 93/94 - Vinho, rodão, som, freio carneiro, manual. Ac troca MENDESVEL Tel: 224-3105.

■ F-1000 SR 88/88 - Vermelha Tel: 281-4488.

■ F-1000 SS 93/93 - Vermelha, diesel, rodão MS VEÍCULOS 225-7142

■ F-1000 SS 93/94 - Bem conservada. Tr. JORLAN 212-3933

■ F-1000 SS 89 - Cinza, 2º dono, superconservada. Ac. troca MENDESVEL Tel: 224-3105

■ F-1000 SS 93/94 - Bem conservado. JORLAN 212-3933

■ F-1000 SS 90/91 - Vermelho, turbo, vidros, travas eletricas, degradê, freio carneiro, som, 2º dono, pneus bons, superconservado. Tel 291-4174

■ F-1000 SS DUPLA 87/88 - Cinza, superconservada, ótimo preço AUTO VIP. Tel 224-4555

■ F-1000 TURBO 91 - Vermelha, completa (- ar) IPVA 95 pago. Ac. troca MENDESVEL Tel: 224-3105.

■ F-1000 XK CABINE DUP. 88/89 - Prata, diesel completa MS VEÍCULOS 225-7142

■ F-1000 XK 93/94 - Cabine dupla, vermelha, completíssima, em estado de zero R$ 34.000,00. Ac. troca. Tr. TROPICAL VEÍCULOS. Tel: 224-4190.

■ F-4000 86/86 - Conservada Tel: 223-9436

■ F-4000 86/86 - Turbo, graneleira, 6 pneus zero R$ 13.500,00 Aceita-se troca Tr. TOCANTINS AUTOMÓVEIS Tel: 224-2750/ 223-9436

AUTO ELÉTRICA BELA VISTA
Promoção: 20 dias no cheque
Serviços: mecânicos e elétricos, baterias e peças
Av. T-63 nº 481 S. Bela Vista
255-7762

■ F-4000 86 - Prata, único dono, manual, nota fiscal, sem defeito. Apenas R$ 12.500. Tel: 225-7261 e 973-2334

■ S-10 LUXO - Vinho met. toca fita, rodas ABS. Preço de ocasião. Tel: 285-2277.

■ SR DESERTER 93/94 - Cab. dupla, verde. AUTO CENTER Tel 225-6006

Corcel

■ CORCEL 80 - Branco, gasolina. Vendo ou troco. Tel 225-3709

■ CORCEL II 86 - Bege, álcool, rodas especiais, único dono R$ 4.300,00. Tr. MODESTO VEÍCULOS. Tel: 224-9493/ 223-5830.

■ CORCEL II 83/83 - Branco, superconservado. R$ 3.250,00. Ac troca. Tel: 233-8084 ou 261-6443 (CONSIGNAUTO)

Del Rey

■ DEL REI GL 1.8 91/91 - Gasolina, verde metálico, superconservado. Tr. BENETTON VEÍCULOS. Tel: 212-3108/ 229-1112.

■ DEL REY 84/85 - Verde met., todo original, pneus novos. GUARUJÁ VEÍCULOS. Tel: 225-5393 Hor. coml

■ DEL REY 83/84 - Série ouro, prata met., vidro elétr., trava, rodas mag., som. R$ 3.800. GUARUJÁ VEÍCULOS Tel: 225-5393 Hor. coml.

■ DEL REY GUIA - 86, direção hidraulica, vidro elétrico e ar condicionado, R$ 4.500,00. Tel: 225-7281.

■ DEL REY GHIA 87 - Prata, álcool, completo, veíc. sem detalhe, ótimo preço. Aceito troca e financia. REVEN CAR Tel: 212-5353

■ DEL REY GL 89/89 - Álcool, vinho met., som, v. verde, des. tras., rel. digital. MULTICAR. Tel: 223-0822 e 224-5470

Escort

■ ESCORT 1.6 94 HOBBY - Azul metálico, único dono, 16.000km. R$ 8.700,00. AUTOPALLAS. 223-6174.

■ ESCORT 1.6 89/89 - Em excelente estado de conservação, com opcionais do XR-3. Lindo carro. Tr. DUMONT VEÍCULOS. Tel: 224-4978.

■ ESCORT 87/87 GL - Álcool, branco, som. AUTOPLAN. Tel: 225-2669/ 224-2120

■ ESCORT GL 1.8 90/90 - Gas., vermelho, 20.789km. AUTOPLAN. Tel: 225-2669/ 224-2120

■ ESCORT GL 1.8 90/90 - Azul met., álcool, vidros verdes, desembaçador traseiro, pneus bons, superconservado. Tel: 291-4174.

■ ESCORT GL 1.8 91/91 - Marrom met., bom estado. R$ 8.500,00. Tel: 291-6622.

■ ESCORT GL 86-Prata met., rodas liga leve, R$ 4.500,00. Ac. troca. TR. 224-0466.

■ ESCORT GL 1.6 91/91 - Dourado. AUTO CENTER. Tel: 225-6006.

■ ESCORT HOBBY 93/93 1.6 - Azul met., supernovo, estepe sem uso. Aceito troca. Tr. TROPICAL VEÍCULOS. Tel: 224-4190.

■ ESCORT HOBY 93/93 - 1.6, azul met., único dono, 15.000Kms, estepe 0k. Ac. troca. TROPICAL VEÍCULOS. Tel: 224-4190.

■ ESCORT L 88/89 - Prata, álc., superconservado. COMERCIAUTO. Tel: 223-3900.

■ ESCORT L 1.8 93/93 - Branco, semi-novo, 27.000km, gasolina. Tr. LL VEÍCULOS. Tel: 212-1510.

■ ESCORT L 1.6 93/93 - Azul. AUTO CENTER. Tel: 225-6006.

■ ESCORT L 93/94 - Azul. AUTO CENTER. Tel: 225-6006.

■ ESCORT L 92/92 - Prata. AUTO CENTER. Tel: 229-4488.

■ ESCORT L 89/90 - Vermelho, som, carro, superconservado. R$ 5.800,00. Ac. troca. Tel: 233-8084 ou 261-6443 (CONSIGNAUTO)

■ ESCORT L 1.6 92/92 - Prata met., álcool, vidros verdes e degradê, som, desembaçador traseiro, ar quente, rodas especias, superconservado. Tel: 291-4174.

■ ESCORT LX 91 - Cinza, álcool, carro de 1º. Tel: 224-7407. 3D VEÍCULOS.

■ ESCORT LX 91/91 - Gas., cinza, básico, ótimo preço. Confira. AUTO VIP. Tel: 224-4555.

■ ESCORT LX 91/91 - Gas., cinza, básico, ótimo preço. Confira. AUTO VIP. Tel: 224-4555.

■ ESCORT XR3-88/88, superconservado, R$ 7.000,00. Ac. troca. TR. 224-0466.

■ ESCORT XR-3 87/88 - Preto, álcool, ar cond., teto solar, entra. + 10 pgtos. TECAR. Tel: 207-2900.

■ ESCORT XR3 1.8 89/89 - Álcool, conversível, carro superconservado. Tel: 224-7407.

■ ESCORT XR3 88 - Cinza. Tel: 224-7407. 3D VEÍCULOS.

■ ESCORT XR-3 1.8 89/89 - Branco, completo (-ar). Tr. BENETTON VEÍCULOS. Tel: 212-3108/ 229-1112.

■ ESCORT XR-3 90 - Cinza met., completo com ar, superconservado. Ótimo preço. Aceita-se troca/financia. REVEN CAR 212-5353.

Pampa

■ PAMPA 1.8 90/90 - Gasolina, verde metálico. R$ 5.500,00. Vendo ou troco. Tel: 225-3709.

■ PAMPA 84 - Em ótimo estado de conservação. R$ 3.900,00. Tr. Tel: 271-4006.

■ PAMPA 85/86 - Prata. Só R$ 3.900,00. AMERICA CAR. Tel: 225-2016.

■ PAMPA 89/89 - Chumbo met., superconservado, som, etc. R$ 5.600. GUARUJÁ VEÍCULOS. Tel: 225-5393. Hor. coml.

■ PAMPA GL 89/89 - Azul met., muito boa. R$ 5.200,00 ou até 3 x.. Tr. LAFER VEÍCULOS. Tel: 225-3535/ 7676.

■ PAMPA GL 1.8 94/94 - Vermelho. AUTO CENTER. Tel: 225-6006.

■ PAMPA GL 89/89 - Azul. AUTO CENTER. Tel: 225-6006.

PAMPA GL 1.8 92/92

Cor chumbo met., álcool, vidro elétrico, retrovisor elétrico, trava elétrica, direção hidráulica. Vende-se ou troca-se por carro de menor valor. Tel: 286-1569

■ PAMPA L 1.6 - Gas., azul. R$ 3.500 + 13 x 750. Tel: 285-1666 / 251-0767.

■ PAMPA L 1.6 89/89 - Branco. AUTO CENTER. Tel: 225-6006.

■ PAMPA L 1.8 92/93 - Vermelha, gasolina. MS VEÍCULOS 225-7142.

■ PAMPA L 1.8 92/93 - Prata, gasolina. MS VEÍCULOS 225-7142.

■ PAMPA L 1.6 - Gas., azul. R$ 3.500,00 + 13 x 750,00. Tel: 285-1666 e 251-0767.

■ PAMPA L 89/89 - Álcool, bege met., excelente qualidade. MULTICAR. Tel: 223-0822 e 224-5470.

■ PAMPA L 82-Azul met., em bom estado, R$ 3.500,00. ac. troca. TR. 224-0466.

■ PAMPA L 93/93 - Prata, excelente estado de conservação. Confira. AUTO VIP. Tel. 224-4555.

■ PAMPA L 93/93 - Prata, excelente estado de conservação. Confira. AUTO VIP. Tel. 224-4555.

■ PAMPA S 1.8 93/94 - Vinho, álcool, manual, NF, vidro verdes e degradê, som, direção hidr., trio elétrico, pneus bons, superconservado. Tel: 291-4174.

■ PAMPA S 4X2 92/93 - Azul. AUTO CENTER. Tel: 225-6006.

Royalle

■ ROYALLE GL 2.0 92/92 - Azul. AUTO CENTER. Tel: 225-6006.

Verona

■ VERONA GLX 91/91 - Vermelho. Tel: 281-4488.

■ VERONA LX 1.8 90/90 - Preto. AUTO CENTER. Tel: 225-6006.

■ VERONA LX 90/90 - Gas., azul met., muito novo. Tel: 225-2892 e 225-2893.

Versailles

■ VERSAILLES GL 2.0 2P 91/92 - Cinza. AUTO CENTER. Tel: 225-6006.

■ VERSAILLES GHIA 2.0 91/92 - Azul met., gas., manual, completo, 2 portas, pneus novos, som, freio carneiro, superconservado. Tel: 291-4174.

Outros

■ ALFA ROMEO 164 - Verm. met., câmbio automático, completa. Tel: 291-6622

VOLKSWAGEN

Apollo

■ APOLLO GL 1.8 91/92 - Verde met., gas., 47.000km, vidros verde, elétricos, degradê, farol neblina, som, freio carneiro, superconservado. Tel: 291-4174.

■ APOLLO GLS 91/91 - Cinza. AUTO CENTER. Tel: 225-6006.

■ APOLLO GLS 91/91 - Cinza met., completo. R$ 8.300,00. Tel: 291-6622.

■ APOLLO GL 1.8 91/91 - Cinza, álcool, supernovo. Financiamos. NEVADA VEÍCULOS. Tel: 291-5177. R$ 7.800. REDE AGENCIAUTO.

■ APOLLO VIP 1.8 91/91 - Branco, gas., bancos recaros, relógio digitals, vidros verde e degradê, rodas especiais, pneus bons, superconservado. Tel: 291-4174.

Brasília

■ BRASÍLIA 77 - Branca, 4 pneus novos. Toda original. R$ 2.200,00. Tel: 224-5057.

■ BRASÍLIA 78 - R$ 1.750,00, toda à prova. Tr. Rua K nº. 470, V. Santa Helena.

■ BRASÍLIA 77/77 - Bege, gas., muito boa. R$ 2.600. GUARUJÁ VEÍCULOS. Tel: 225-5393. Hor. coml.

■ BRASÍLIA 78/78 - Bege, gasolina, bem conservada. Só R$ 2.000,00. Tr. LAFER VEÍCULOS. Tel: 225-3535/ 7676.

■ BRASÍLIA 76/76 - Gas., bege, som, bancos altos. MULTICAR. Tel. 223-0822 e 224-5470.

■ BRASÍLIA 78 - Verde met., álcool, motor 1.6, supercons. R$ 2.200. SPEEDCAR. Tel: 229-0200.

■ BRASÍLIA 77 - Branca, 4 pneus novos, toda original, emplacada 95. R$ 2.200,00. Tel: 224-5057.

Fusca

■ FUSCA 1600 86/86 - Vermelho. AUTO CENTER. Tel: 225-6006.

■ FUSCA 71 - Azul, motor, lataria a toda prova. Tel: 224-5057.

■ FUSCA 75/80 - Mecanica e lataria 100%, rodas de brasília. R$ 1.550,00. Urgente. Aceita e financio. Tel: 285-4122.

■ FUSCA 75/80 - Superconservado, mecânica e lataria 100%. R$ 1.600,00. Urgente. Ac. troca. Tel: 285-4122.

■ FUSCA 76 - Branco, conservado. Vendo ou troco. Tel: 225-3709.

■ FUSCA 76/76 - Branca, gasolina. MS VEÍCULOS 225-7142.

■ FUSCA 79 - Bege, rodas de Brasília, vidros fumê. R$ 2.250. MENDESVEL. Tel: 224-3105.

■ FUSCA 79 - Gasolina, superconservado, carro de 1º. Vende-se ou troca-se por carro + novo. Tr. BENETTON VEÍCULOS. Tel: 973-1173.

■ FUSCA 83 - Branco, gas. R$ 3.000,00. Tr. 223-8647.

■ FUSCA 84/85 - Verde, 1.600, álcool, superconservado. Financiamos. NEVADA VEÍCULOS. Tel: 291-5177. R$ 3.500. REDE AGENCIAUTO.

■ FUSCA 85/86 - Branco, gas., hipemovo. Financiamos. NEVADA VEÍCULOS. Tel: 291-5177. R$ 3.700. REDE AGENCIAUTO.

■ FUSCA 85/85 - Bege met., gas., motor 1.300. COMERCIAUTO. Tel: 223-3900.

■ FUSCA LUXO 94/95 - Gas., branca, freio carneiro, rodas, 1.700km. MULTICAR. Tel: 223-0822 e 224-5470

■ VOLKS 85/85 - Branco, motor MWM, único dono, todo original. Tel: 224-7407. 3D VEÍCULOS.

Gol

■ FUSCA 78/78 - Azul, motor 1.6, dupla carburação, rodas de Brasília, som, 4 pneus novos radiais. R$ 2.500,00. Tr. MODESTO VEÍCULOS. Tel: 224-9493/ 223-5830.

■ GOL 1000-95/95 - Prata e vermelho, gasolina, ótimo preço. Confira. AUTO VIP 224-4555.

■ GOL 1.000 PLUS - 0Km, todas as cores, a faturar. Ótimo preço. Financio até 24 meses. ALBATROSS AUTOMÓVEIS 285-4122.

■ GOL 1.000 94 - Vermelho, perolizado, 4.200km, único dono, o mais novo de Goiânia. Tel: 225-5393.

■ GOL 1.8 93 - Gas., rodas, som, único dono. R$ 8.390,00. Urgente 24 meses. Aceita e financio. Tel: 285-4122.

■ GOL 1000 PLUS 94/95 - Perolizado. LC VEÍCULOS. Tel: 229-4292.

■ GOL 1000 PLUS 0KM - Azul havai, a pronta entrega. Tr. DUMONT VEÍCULOS. Tel: 224-4978.

■ GOL 1000 94/95 - Gas., branco, som, único dono, 2.600km. MULTICAR. Tel: 223-0822 e 224-5470

■ GOL 1000 94/95 - Branco, c/ 7.000km, gasolina. R$ 8.500,00. Tr. FRANK AUTOMÓVEIS. Tel: 285-2055.

■ GOL 1000 94/94 - Branco, 22.000Kms, supernovo. COMERCIAUTO. Tel: 223-3900.

■ GOL 1000 95 - Na NF, branco, R$ 9.000,00. Ac. troca. TR. 224-0466.

■ GOL 1000 95/95 - Prata, gas., ótimo preço. Confira. AUTO VIP. Tel: 224-4555.

■ GOL 1000 94 - Gas., único dono, impecavel R$ 7.000,00. Ac troca e financio até 24 meses Tel: 285-4122.

■ GOL 1000 94/94 - Preto, semi-novo. Tr. LL VEÍCULOS. Tel: 212-1510.

■ GOL 1000 94 - Branco, carro em perfeito estado de conservação. Ligue e venha conferir. Ac. troca. Tel: 224-6555. CAR GIROS.

■ GOL 1000 94/95 - Branco, gas. 3D VEÍCULOS. Tel: 224-7407.

■ GOL 1000 94 - Branco, c/ 11.000km, à toda prova. Ac. troca. Tel: 225-0075.

■ GOL 1000 94/94 - Cinza met., seguro total, superconservado. R$ 8.200,00. Tr. MODESTO VEÍCULOS. Tel: 224-9493/ 223-5830.

■ GOL 1000 94 - 2, um branco e outro prata, único dono. R$ 6.900,00. Ac. troca e financio em 24 meses. Tel: 285-4122.

■ GOL 1000 94/95 - Bege urano, 1.500km, único dono. Ac. troca. MENDESVEL. Tel: 224-3105.

■ GOL 1000 94/95 - Vermelho bordo, 8.500, único dono. Ac. troca. MENDESVEL Tel: 224-3105.

■ GOL 1000 94/94 - Branco, freio carneiro, tapetes, manaul, sem retoques ,supernovo. SPEEDCAR. Tel: 229-0200.

■ GOL 1000 94/95 - Gas., supernovo. Tel: 285-4133.

■ GOL 1000-95/95, preto, c/ 2850km, emplacado. R$ 8.500,00, ac. troca. TR. 224-0466.

■ GOL 84 - Cinza, ótimo estado, ou troca por carro de maior valor. Tel: 251-3535

■ GOL 84 BX - Verde met., superconservado. Ac. troca. Tel: 225-0075.

■ GOL 86 1.8 - Verde met., 05 pneus novos, freio carneiro, carro muito conservado. Urgente. Tel: 224-5057.

■ GOL 86 - Branco, conservado. Vendo ou troco. Tel: 225-3709.

■ GOL 87 GL - Branco, relíquia, superconservada. Ac. troca. Tel: 225-0075.

■ GOL 88/89 - Bege. AUTO CENTER. Tel: 225-6006

■ GOL 89 - Prata, preço de ocasiçao. Tel: 285-2277.

■ GOL BX 1.6 84/84 - Branco, álcool, rodas, som. MS VEÍCULOS 225-7142.

■ GOL BX 83/83 - Branco, superconservado. R$ 2.700,00. Ac. troca. Tel: 233-8084 ou 261-6443 (CONSIGNAUTO)

■ GOL BX 84/84 - Álcool, verde, som, ótima qualidade. MULTICAR. Tel: 223-0822 e 224-5470.

■ GOL CL 0KM 95 - Verde primavera, gas., ótimo preço. Aceita-se Troca e financia. Reven Car. 212-5353.

■ GOL CL 1.8 92/92 - Bege met., bom estado de conservação. R$ 8.000,00. Tr. MODESTO VEÍCULOS. Tel: 224-9493/ 223-5830.

■ GOL CL 1.6 92/92 - Bege met., gas., vidro verde, pneus bons, superconservado. Tel: 291-4174.

■ GOL CL 1.6 93/94 - Prata. AUTO CENTER. Tel: 225-6006.

■ GOL CL 1.6 93/94 - Preto. AUTO CENTER. Tel: 225-6006.

■ GOL CL 1.8 94/94 - Azul. AUTO CENTER. Tel: 225-6006.

■ GOL CL 1.6 93/93 - Verde met., superconservado. Ac. troca. TROPICAL VEÍCULOS. Tel: 224-4190.

■ GOL CL 1.8 93/94 - Bege, superconservado. Ac. troca TROPICAL VEÍCULOS. Tel: 224-4190.

■ GOL CL 1.6 AE 91/91 - Azul, álcool. MS VEÍCULOS 225-7142.

■ GOL CL 1.6 90/90 - Cinza, gasolina, excelente estado de conservação. Confira. AUTO VIP 224-4555.

■ GOL CL 1.8 87 - Álcool, prata met., 8.000km originais, supernovo. Tel: 251-9988.

■ GOL CL 1.8 93/94 - Bege, superconservado. Aceito troca. Tr. TROPICAL VEÍCULOS. Tel: 224-4190.

■ GOL CL 1.6 91/91 - Gas., em excelente estado de conservação, único dono. Tr. DUMONT VEÍCULOS. Tel: 224-4978.

■ GOL CL 1.6 91/91 - Branco, gas., excelente estado de conservação. Financiamos. NEVADA VEÍCULOS. Tel: 291-5177. R$ 7.900. REDE AGENCIAUTO. Ac. troca.

■ GOL CL 1.6 88/88 - Branco, álcool, o mais novo de Goiânia. Financiamos. NEVADA VEÍCULOS. Tel: 291-5177. R$ 5.700. REDE AGENCIAUTO Ac troca.

■ GOL CL 1.6 90 - Branco, super inteiro. R$ 6.500,00. Tel: 285-1666 e 251-0767.

■ GOL CL 1.6 91/91 - Gasolina, prata. Financiamento próprio. TECAR 207-2900

■ GOL CL 1.6 92/92 - Bege senegal, álc., freio carneiro. COMERCIAUTO. Tel: 223-3900.

■ GOL CL 1.6 90 - Branco, super inteiro. R$ 6.500. Tel: 285-1666 / 251-0767.

■ GOL CL 88 - Branco, c/ rodas, farol de milha, superconservado. Vende-se ou troca. Tel: 224-6555. CAR GIROS.

■ GOL CL 88/89-Motor 1.6, marrom met. em perfeito estado. R$ 6.000,00. TR. 224-0466.

■ GOL CL 89/89 - Branco, motor AP, gas., único dono, manual, pneus bons, superconservado. Tel: 291-4174.

■ GOL CL 92 - Gas., pneus novos, supernovo, impecável, único dono. R$ 7.500,00. Ac. troca e financio. Tel: 285-4122.

■ GOL CL 92/93 - Cinza. AUTO CENTER. Tel: 225-6006.

■ GOL CL 92/92 - Preto. AUTO CENTER. Tel: 225-6006.

■ GOL CL 92/92 - Branco. AUTO CENTER. Tel: 225-6006.

■ GOL CL 92 - Gas., pneus novos, impecável, único dono. R$ 7.500,00 Ac. troca e financio até 24 meses Tel: 285-4122.

■ GOL CL 93/93 - Branco, superconservado. Ac. troca. Tel: 225-6393.

■ GOL CL 93/93 - Álcool. LC VEÍCULOS. Tel: 229-4292.

■ GOL CL 93/93 - Verde met., supernovo. Aceito troca. Tr. TROPICAL VEÍCULOS. Tel: 224-4190.

■ GOL CL 94/94 - Branco, gasolina. Financiamento próprio. TECAR 207-2900.

■ GOL CLI 0KM - Todas as cores, a faturar. Ótimo preço. Financio até 24 meses. ALBATROSS AUTOMÓVEIS 285-4122.

■ GOL CLI 0KM 95 - Verde primavera, gas., ótimo preço. Aceito troca e financia. REVEN CAR. Tel: 212-5353.

COLÉGIO JOSÉ DE ALENCAR
CURSOS:
PRÉ-ALFABETIZAÇÃO AO 2º GRAU COLEGIAL
CURSINHO P/ E.T. FEDERAL DE GOIÁS
DESCONTO 30% P/ OS TRANSFERIDOS NO MÊS DE AGOSTO
RUA 96 - Nº 84 SETOR SUL
FONE: 223-6507 - CENTRO

■ GOL CLI 1.8 95 - Gas., azul havai, pneu, emplacada, Gol GLI 95, ótimo, azul havai, gas. Ótimos preços. Aceita-se troca/financia. REVEN CAR 212-5353

■ GOL CLI 1.8 95/95 - Gas., azul met., gas. Tel: 285-4133.

■ GOL CLI 95/95 - Vermelho, bordo, ek, teto-fix, impecável e desenhado. Aceita troca. Tr. TROPICAL VEÍCULOS Tel: 224-4190. 21

■ GOL CLI 95/95 - Gas., 1.6, gas. troca-fix, impecável e desenhado. Aceita troca. Tr. TROPICAL VEÍCULOS Tel: 224-4190. 21

■ GOL GL 1.8 88/88 - Ótimo preço. Tel: 212-5353.

■ GOL GL 1.8 - Cinza, carro de 1º, supernovo, emplacado. R$ 6.800,00. Tr. BENETTON VEÍCULOS. Tel: 212-6084/ 973-1173.

■ GOL GL 1.8 87/87 - Branco, motor AP, gasolina, traseiro, rodas especiais, pneus bons, som estéreo. Tel: 291-4174.

■ GOL GL 1.8 88/88 - Ótimo preço. JORLAN 212-3933.

■ GOL GL 88 - Azul, cinza, met., freio carneiro, R$ 5.500. Rua 18-a cl 52-A nº 18, Bl. Aeroporto. SPEEDCAR. Tel: 229-0200.

■ GOL GL 88/88 - Bege, gasolina, supernovo, pneus novos, som. Aceito troca. Tr. TROPICAL VEÍCULOS. Tel: 224-4190.

■ GOL GL 89/89 - Prata, 66.000km, 2º dono. Aceito troca. Tr. TROPICAL VEÍCULOS. Tel: 224-4190. 21

■ GOL GL 89/89 - Branco, AUTO CENTER. Tel: 225-6006.

■ GOL GL 92/92 - Branco. AUTO CENTER. Tel: 225-6006.

■ GOL GL 92/92 - Branco, único dono, supernovo. Aceito troca. Tr. TROPICAL VEÍCULOS. Tel: 224-4190.

■ GOL GL 93/93 - Prata. AUTO CENTER. Tel: 225-6006.

■ GOL GL 93/93 - Prata, gasolina, 2º dono, estado de zero. Aceito troca. Tr. TROPICAL VEÍCULOS. Tel: 224-4190.

■ GOL GL 94/94 - Verde. AUTO CENTER. Tel: 225-6006.

■ GOL GL 94/94 - Prata, hidráulica, vidro traseiro elétrico, gas., único dono, emplacado. R$ 13.400,00. AUTOPALLAS. 223-6174.

■ GOL GLI 0KM - Todas as cores, a faturar. Ótimo preço. Financio até 24 meses. ALBATROSS AUTOMÓVEIS 285-4122.

■ GOL GLI 95/95 - Gas., 1.6, gas. troca-fix, impecável e desenhado. Aceita troca. Tr. TROPICAL VEÍCULOS. Tel: 224-4190. 21

■ GOL GLI 95/95 - Gas., 1.6, gas. Ac. troca. Tr. TROPICAL VEÍCULOS. Tel: 224-4190. 21

■ GOL GL 1.8 88/88 - Ótimo preço. Tel: 212-5353.

■ GOL GL 1.8 - Cinza, carro de 1º, supernovo, emplacado. R$ 6.800,00. Tr. BENETTON VEÍCULOS. Tel: 212-6084/ 973-1173.

■ GOL GL 1.8 87/87 - Branco, motor AP, gasolina, traseiro, rodas especiais, pneus bons, som estéreo. Tel: 291-4174.

■ GOL GL 1.8 88/88 - Ótimo preço. JORLAN 212-3933.

■ GOL GL 88 - Azul, cinza, met., freio carneiro, R$ 5.500. Rua 18-a cl 52-A nº 18, Bl. Aeroporto. SPEEDCAR. Tel: 229-0200.

■ GOL GL 88/88 - Bege, gasolina, supernovo, pneus novos, som. Aceito troca. Tr. TROPICAL VEÍCULOS. Tel: 224-4190.

■ GOL GL 89/89 - Prata, 66.000km, 2º dono. Aceito troca. Tr. TROPICAL VEÍCULOS. Tel: 224-4190. 21

■ GOL GL 89/89 - Branco, AUTO CENTER. Tel: 225-6006.

■ GOL GL 92/92 - Branco. AUTO CENTER. Tel: 225-6006.

■ GOL GL 92/92 - Branco, único dono, supernovo. Aceito troca. Tr. TROPICAL VEÍCULOS. Tel: 224-4190.

■ GOL GL 93/93 - Prata. AUTO CENTER. Tel: 225-6006.

■ GOL GL 93/93 - Prata, gasolina, 2º dono, estado de zero. Aceito troca. Tr. TROPICAL VEÍCULOS. Tel: 224-4190.

■ GOL GL 94/94 - Verde. AUTO CENTER. Tel: 225-6006.

■ GOL GL 94/94 - Prata, hidráulica, vidro traseiro elétrico, gas., único dono, emplacado. R$ 13.400,00. AUTOPALLAS. 223-6174.

■ GOL GLI 0KM - Todas as cores, a faturar. Ótimo preço. Financio até 24 meses. ALBATROSS AUTOMÓVEIS 285-4122.

■ GOL GLI 95/95 - Gas., 1.6, gas. troca-fix, impecável e desenhado. Aceita troca. Tr. TROPICAL VEÍCULOS. Tel: 224-4190. 21

■ GOL GLI 95/95 - Gas., 1.6, gas. Ac. troca. Tr. TROPICAL VEÍCULOS. Tel: 224-4190. 21

■ GOL GL 1.8 88/88 - Ótimo preço. Tel: 212-5353.

■ GOL GL 1.8 - Cinza, carro de 1º, supernovo, emplacado. R$ 6.800,00. Tr. BENETTON VEÍCULOS. Tel: 212-6084/ 973-1173.

■ GOL GL 1.8 87/87 - Branco, motor AP, gasolina, traseiro, rodas especiais, pneus bons, som estéreo. Tel: 291-4174.

■ GOL GL 1.8 88/88 - Ótimo preço. JORLAN 212-3933.



serviços

CURSINHOS E VESTIBULARES

SIMULADO

QUÍMICA

QUESTÃO 01 (POTENCIAL)

Com relação aos compostos H_2SO_3 (I) e CaO (II) podemos afirmar.
Dados H = 1, S = 32, 0 = 16, Ca = 40
01. O composto I é resultado da reação do "SO_2" mais água.
02. O composto II é um óxido básico, pois sua reação com água forma uma base.
04. O composto I possui no total $4,2x10^{24}$ átomos.
08. O composto I é um ácido forte pois possui 2 hidrogênios ionizáveis.
16. O anidrido relativo ao composto I reagindo com o composto II formará como produto sal e água.
32. O composto I é produto da calcinação do $CaCO_3$

QUESTÃO 02 (POTENCIAL)

Assinale as alternativas verdadeiras.
01. Todo ânion monoatômico tem configuração estrutural estável, pois na formação do ânion o átomo recebe exatamente o número de életrons que falta para ficar estável.
04. O raio atômico de um ânion é maior que o raio do átomo de origem.
08. As diferenças de pontos de ebulição entre os hidretos da família 6A é explicada pelo tipo de atração eletrostática entre as moléculas dos hidretos.
16. O hidrogênio é mais eletronegativo que os metais, por isso quando está ligado a esses elementos, tem nox com valor negativo.
32. O nox do carbono no composto "metanal" é igual a zero.

QUESTÃO 03 (POTENCIAL)

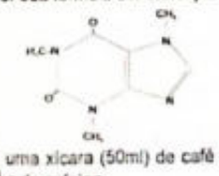
Julgue os itens a seguir e assinale as alternativas verdadeiras:
01. Uma solução aquosa de NaCl de concentração 5,85 mg/l é mais concentrada do que uma solução 10^{-4} molar do mesmo sal. (massas atômicas: Na=23, Cl=35,5)
02. Uma solução aquosa nunca poderá possuir uma concentração maior do que 1 molar.
04. Uma solução aquosa de cloreto férrico contém 0,75 moles por litro, de íons cloreto. Nestas condições a molaridade da solução em relação ao $FeCl_3$ é 0,25M.
08. Efquivalente-grama reage com equivalente-grama, mas não dá necessariamente equivalente-grama.
16. Uma solução aquosa de H_2SO_3 e concentração 10g/l possui uma concentração molar maior que uma solução aquosa de H_2SO_4 de concentração 10g/l. (massas atômicas: H=1, S=32, 0=16)
32. Solução Molar ou Molal é, na prática, a mesma coisa, dependendo apenas se a substância é covalente ou iônica, respectivamente.

QUESTÃO 04 (POTENCIAL)

Julgue os itens abaixo:
01. Uma solução aquosa de Na OH 4% em peso é preparada dissolvendo-se 4g de NaOh em 100g de água destilada.
02. A "Quantidade" de NaCl presente nas soluções: (I) 100ml de NaCl 2M e (II) 20ml de NACl 1M, é a mesma.
04. Podemos alterar a concentração molar de uma solução sem alteramos o número de moles do soluto.
08. A solução aquosa de NaCl que contém 2,925g de NaCl em 50ml de solução é 1M. (Na = 32 uma, Cl = 35,5 uma)
16. O vinagre é uma solução aquosa de aproximadamente 5% de ácido acético, portanto, é uma solução eletrolítica.
32. C (grafite) ⟶ C (diamante) ΔH = + 0,5 Kcal. Estes dados permitem concluir que a forma mais estável de carbono é o diamante.

QUESTÃO 05 (POTENCIAL)

A cafeína só é considerada **doping** quando sua concentração ultrapassa $1,2 \times 10^{-7}$ g/ml de urina. A cafeína pode ser representada por sua fórmula estrutural plana.



Dado: uma xícara (50ml) de café contém 5×10^{-3} g de cafeína.
Sobre o exame anti-doping e a cafeína, pode-se afirmar:
01. Se um jogador de futebol, apresentar na urina uma concentração igual à concentração de cafeína presente em uma xícara de café, dará exame anti-doping positivo.
02. A cafeína apresenta cadeia heterrocíclica, porque contém o átomo de oxigênio como heteroátomo.
04. Para o examee anti-doping negativo o jogador não ingerir qualquer substância química.
08. $C_8H_{10}N_4O_2$ é a fórmula molecular da cafeína.
16. A fórmula estrutural da cafeína apresenta três radicais metila e dois grupos carbonila.
32. A cafeína contém átomos de carbono insaturados e saturados.

QUESTÃO 06 (POTENCIAL)

Julgue os itens abaixo:
01. A reação de saponização ocorre quando reagimos éster de ácido graxo com uma base forte (por exemplo NaOH) e, seu produto final é um sal de ácido carboxílico e glicerol.
02. A gordura não é disssolvida em H_2O pois a gordura possui características apolares e a H_2O polar, neste caso o sabão funciona como uma corrente pois características polares e apolares.
04. Na indústria de beneficiamento da cana (usina) observamos durante a fermentação um fenômeno conhecido como fervura, pois ocorre o aquecimento do tanque onde está o caldo da cana.
08. O resíduo da cana (vinhoto) é jogado nos rios aumentando assim a população de peixe, pois o vinhoto servirá de alimento para os mesmos.
16. A importância de compreender o fenômeno da isomeria óptica está no fato de entendermos algumas doenças enzimáticas, onde a enzina só reconhece um tipo de isômero específico.
32. O principal produto da fermentação da cana é a glicose.

QUESTÃO 07 (PRISMA)

Julgue os itens:
01. Tintura de iodo é uma solução alcoólica de I_2 e KI. Deixou-se um frasco dessa solução aberto, e depois de certo tempo observou-se que restavam no fundo, grãos de cores violeta e branca. Concluiu-se que ocorreu cristalização da solução.
02. Dois átoms com o mesmo número de elétrons em sua camada de valência pertencem ao mesmo elemento químico.
04. Um elétrons, ao saltar de uma camada de número quântico principal n_1, para outra de número quântico principal n_2, mais próxima do núcleo, liberta uma onda da eletromagnética equivalente a (n_1-n_2) quanta de energia.
08. A configuração eletrônica $4s^2\ 4p^3$ representa os elétrons de valência do elemento de número atômico 33.
16. Elétrons têm caráter corpuscular e de onda simultaneamente. Essa afirmativa foi enunciada por N. Bohr.
32. A separação dos gases das bebidas ocorre por filtração a vácuo.

QUESTÃO 08 (PRISMA)

A energia de ligação é a quantidade de energia necessária para quebrar um mol de uma dada ligação. Então, por energia de ligação entende-se a variação de entalpia, ΔH, usada para romper um mol de ligação. Por exemplo, na reação a 25ºC, representada pela equação.
$CH_{4(g)} \longrightarrow C_{(g)} + 4H_{(g)}$; ΔH = 1664kJ/mol,
são quebrados 4 mols de ligações C-H, sendo a energia de ligação, portanto, 416 kJ/mol. Ao passo que na reação.
$C_2H_{6(g)} \longrightarrow 2C_{(g)} + 6H_{(g)}$; ΔH = 2826kJ/mol,
também a 25º C, são quebrados as ligações C-H e C-C. Com base nestas informações, julgue os intens:
01. O valor da energia de ligação C-C, a 25º C, é 330 kJ/mol.
02. Ambas reações citadas acima são exotérmicas.
04. ΔH = -2826kJ/mol não corresponde à variação de entalpia de formação de um mol de $C_2H_6(g)$, a 25ºC.
08. No processo $C_2H_6(g) \longrightarrow 2C_{(g)} + 2C_{(g)}$ são quebradas 6 ligações C-H e 2 ligações C-C.
16. Para romper as ligações de 1/2 mol de $C_2H_{6(g)}$ são necessários 1413 kJ.
32. Na combustão dessas substância, a energia liberada na formação

■ **GOL GTI 2000 91/91** - Azul. AUTO CENTER. Tel: 225-6006.

■ **GOL GTI 91/92** - Azul met., super conservado, c/ freio carneiro, som etc. Implacado 95 pago. Financioamos. Tel: 285-2277.

■ **GOL GTI 94/95** - Azul met., completo, R$ 6.000,00 + 16 prest. de R$ 2.000,00. Tel: 285-4133.

■ **GOL GTS 94** - Preto, completo, c/ dir. hidr., (- ar). Ac. troca. MENDESVEL. Tel: 224-3105.

■ **GOL GTS 91/92** - Azul. AUTO CENTER. Tel: 225-6006.

■ **GOL PLUS 0KM 95/95** - Gas., preto, v. verde, limp. e desemb. tras. MULTICAR. Tel: 223-0822 e 224-5470.

■ **GOL PLUS 86/86** - Alcool, prata met., rodas, v. verde, som, limp. tras. MULTICAR. Tel: 223-0822 e 224-5470.

■ **GOL ROLLING STONES 0KM** - Azul ametista, emplacado. Ac. troca e financio. Tel: 285-4122.

■ **GOL ROLLINSTONES 0KM** - Azul ametista, emplacado. R$ 15.600,00. Ac. troca e financio até 24 meses. Tel: 285-4122.

■ **GOL ROLLING STONES 0KM 95** - Vermelho., gas., ótimo preço. Aceita-se Troca e financia. Reven Car. 212-5353.

■ **GOL ROLLING STONES 0KM 95** - Vermelho, gas., ótimo preço. Aceito troca e financia. REVEN CAR. Tel: 212-5353.

► Kombi

■ **KOMBI 88 FURGÃO** - Branca, mec. e câmbio, à toda prova. Tel: 225-0075.

■ **KOMBI LUXO 93/94** - Branca, vidros basculantes, único dono. Ac. troca. MENDESVEL. Tel: 224-3105.

■ **KOMBI STAND 88/89** - Branca, gasolina. MS VEICULOS 225-7142.

■ **KOMBI STAND OU LUXO** - 0Km, a faturar, ótimo preço, financio até 24 meses. ALBATROSS AUTOMÓVEIS 285-4122.

■ **VENDE-SE KOMBI 73** - Valor R$ 1.500,00 ou troco por Fusca ou linha telefônica instalada. Kombi 80, 5 pneus novos, lataria 100%, motor Stander. Melhor oferta. Favor ligar após as 14:00hs. Tel: 280-3241.

► Logus

■ **LOGUS CL 93/94** - Conservado. JORLAN 212-3933.

■ **LOGUS CL 94** - Azul, gas., impec;avel, direito R$ 3.500 + 11 x 1.593. Tel: 225-1807.

■ **LOGUS CL 93/94** - Conservado. Tel: 212-3933.

■ **LOGUS GL 93/94** - Vermelha. Tel: 281-4488.

■ **LOGUS GL 1.8 94/94** - Gas., primeirissima, ótimo preço. Confira. AUTO VIP. Tel: 224-4555.

■ **LOGUS GL 94** - Vermelho, gas., estado de 0km, direito R$ 6.000 + 8 x R$ 1.192,00. Tel: 225-1807.

■ **LOGUS GL 1.8 93/94** - Gasolina, branco. Agio + financiamento. Confira. AUTO VIP 224-4555.

■ **LOGUS GL 93** - Prata met., som, pneus novos, trio elétrico, único dono. R$ 11.000,00. Ac. troca e financio em 24 meses. Tel: 285-4122.

■ **LOGUS GLI 94** - Verde, completo, + ar e direção. Direito R$ 1.000 + 11 x 1.952,00. Tel: 225-1807.

■ **LOGUS GLI 94/94** - Vermelho, álcool. Financiamento próprio. TECAR 207-2900.

■ **LOGUS GLI 94** - Bege atenas, único dono, manual. R$ 12.300,00. Ac. troca MENDESVEL. Tel: 224-3105.

■ **LOGUS GLS 93/93** - Vermelho met., completo, muito conservado. Tel: 285-4133.

► Parati

■ **PARATI 1.8 92** - 3 cod;co, metálica, único dono, impecável. R$ 10.800,00. Ac. troca e financio. Tel: 285-4122.

■ **PARATI 1.8 90/91** - Bege, conservada, c/ ar-cond. R$ 9.000. MENDESKAR. Tel: 225-8030 e 224-2255.

■ **PARATI 84** - Branca, remodelada p/ 90. Só R$ 4.000. Tel: 225-7281.

■ **PARATI 86** - Verde, carro superconservado. Apenas R$ 4.900,00. AMERICA CAR. Tel: 225-2016.

■ **PARATI 89/89 ÔNIX PLUS** - Alcool, preta, rodas, som, 49.773km. AUTOPLAN. Tel: 225-2669/ 224-2120.

■ **PARATI CL 1.8 93/93** - Branca, gas., vidros verdes e degradê, manual, limp. e desemb. traseiro, bagageiro, ar quente, rodas liga leve, pneus novos, superconservada. Tel: 291-4174.

■ **PARATI CL 1.8 93** - Gas., prata met., completa, supernova. Vende-se ou troca. Tel: 224-6555. CAR GIROS.

■ **PARATI CL 91/91** - Gas., branca, som, tampão, calota, manual, c. chave. MULTICAR. Tel: 223-0822 e 224-5470.

■ **PARATI CL 92/93** - Branca, completa, supernova. Aceito troca. Tr. TROPICAL VEICULOS. Tel: 224-4190.

■ **PARATI CL 1.8 91/91** - Prata, gasolina, limpador, desemb., bagageiro. MS VEICULOS 225-7142.

■ **PARATI CL 88/88** - Branco, álcool, bagageiro, som, freio carneiro. COMERCIAUTO. Tel: 223-3900.

■ **PARATI CL 1.6 93/93** - Prata, gas., muito nova. Tel: 225-2892.

■ **PARATI CL 1.6 91/91** - Cinza. AUTO CENTER. Tel: 225-6006.

■ **PARATI CL 1.8 90/90** - Gasolina, prata, toca-fitas, freio carneiro, tampão traseiro. R$ 8.000,00. Tr. FRANK AUTOMOVEIS. Tel: 285-2055.

■ **PARATI CL 90/91** - Prata. AUTO CENTER. Tel: 225-6006.

■ **PARATI CL 1.8 93/93** - Alcool, prata, preparação p/ bagageiro, toca-fitas. R$ 10.000,00. Tr. FRANK AUTOMOVEIS. Tel: 285-2055.

■ **PARATI CL 1.6 93/93** - Gasolina, prata, preparação p/ bagageiro. R$ 9.200,00. Tr. FRANK AUTOMOVEIS. Tel: 285-2055.

■ **PARATI CL 93/94** - Azul per., ótima conservação. Ac. troca. R$ 10.800. AUTO MINAS. Tel: 212-2604.

■ **PARATI CL 90** - Bege, gas., superconservada. Ótimo preço. Aceita-se troca/financia. REVEN CAR 212-5353.

■ **PARATI CL 94/95** - Gasolina, rodas. R$ 12.500,00. Aceita-se troca. Tr. TOCANTINS AUTOMOVEIS. Tel: 224-2750/ 223-9436.

■ **PARATI CL 1.8 92/92** - Alcool, cinza. Financiamento próprio. TECAR 207-2900.

■ **PARATI CL 94/95** - Gasolina. Tel: 223-9436.

■ **PARATI CL 89/89** - Azul met., c/ rodas especiais, ótimo estado de conservação. R$ 7.500,00. Tr. MODESTO VEICULOS. Tel: 224-9493/ 223-5830.

■ **PARATI CL OU GL OU SURF** - Todas as cores, 0km, a faturar, ótimo preço. Financio até 24 meses. ALBATROSS AUTOMOVEIS 285-4122.

■ **PARATI CL 94** - Azul perol., 15.000Kms, motor AP, estepe sem uso. R$ 10.900,00. Ac. troca. Tel: 212-2604.

■ **PARATI GL 92** - Verde met., gasolina, superconservada. Ótimo preço. Aceita-se troca/financia. REVEN CAR 212-5353.

■ **PARATI GL 1.8 93/93** - Gas., bege, básica. Ágio + financiamento. AUTO VIP. Tel: 224-4555.

■ **PARATI GL 1.8 89/89** - Ótimo estado. Tel: 212-3933.

■ **PARATI GL 1.8 94/94** - Gas., vermelha stylus, completa. Novíssima. Vende-se ou troca. Tel: 224-6555. CAR GIROS.

■ **PARATI GL 1.8 92** - Met., rodas, som, vidros, empecável, único dono. R$ 10.500,00. Ac. troca e financio até 24 meses. Tel: 285-4122.

■ **PARATI GLS 1.8 92/92** - Gas., vermelho met., supernova. Tel: 285-4133.

■ **PARATI GL 1.8 93/93** - Gasolina, bege, basica. Agio + financiamento. Confira. AUTO VIP 224-4555.

■ **PARATI GL 1.8 89/89** - Ótimo preço. JORLAN 212-3933.

■ **PARATI GL 91/91** - Prata met., gasolina, 3º. código, supernova, 2º. dono. Aceito troca. Tr. TROPICAL VEICULOS. Tel: 224-4190.

■ **PARATI GL 92/92** - Prata met., gasolina, tirada na Golvesa, estado de zero. Aceito troca. Tr. TROPICAL VEICULOS. Tel: 224-4190.

■ **PARATI GL 1.6** - Alcool, branca, tudo original. Tel: 224-7407.

■ **PARATI GL 90/90** - Gasolina. LC VEICULOS. Tel: 229-4292.

■ **PARATI LS 84** - Verde met., manual, NF, R$ 4.300,00. Tel: 225-7281/971-9607.

■ **PARATI LS 86/86** - 5ª marcha, branca, toda original. Tel: 224-7407. 3D VEICULOS.

■ **PARATI LS 85/86** - Vermelha, limpador, desembasador, relógio, 5 marchas, doc. de agência. Tel: 251-9988.

■ **PARATI PLUS** - Bege met., R$ 4.800,00. TR. 224-0466.

■ **PARATI S 85/86** - Branca, álcool, som, superconservada, à toda prova. R$ 5.200,00. Tr. MODESTO VEICULOS. Tel: 224-9493/ 223-5830.

► Passat

■ **PASSAT 80** - Branco, gas., em excelente estado de conservação. Tel: 224-5057.

■ **PASSAT 80/80** - Vermelho, em bom estado. Só R$ 2.500,00. LAFER VEICULOS. Tel: 225-3535/ 7676.

■ **PASSAT 81 1.8** - Branco, gas, motor de dantana, vidro elétrico. Excelente. Tel: 224-5057.

■ **PASSAT 84** - Prata, gasolina, carro muito bom. Tel: 256-1752. Preço a combinar.

■ **PASSAT 85 POINTER** - Prata, completo (+ar), à toda prova. Ac. troca. Tel: 225-0075.

■ **PASSAT GL 2.0KM** - Ótimo preço, a faturar, todas as cores. Financio até 24 meses. ALBATROSS AUTOMOVEIS 285-4122.

■ **PASSAT LSE 86** - Branco, 4 portas, gasolina, bom estado. R$ 3.500,00, s/ contra oferta. Tr. Av. Portugal nº. 31, St. Oeste.

■ **PASSAT VR 2.8 0KM** - Ótimo preço, a faturar, todas as cores. Financio até 24 meses. ALBATROSS AUTOMOVEIS 285-4122.

► Santana

■ **SANTANA 89** - Azul, 04 portas completo, ar, ótimo estado de conservação. Tel: 224-5057.

■ **SANTANA 89** - Azul, 4 portas, completo - ar, ótimo estado de conservação. Tel: 224-5057.

■ **SANTANA 87** - Vinho, completo, hidramático, todo original para pessoas exigentes. Tel: 224-5057.

■ **SANTANA 86** - Azul, 2000, gas motor 0km, manual e nota fiscal, impecável, vale a pena conferir. Tel: 224-5057.

■ **SANTANA 86** - Azul, gasolina, motor ok, manual e nota fiscal, impecável. Vale a pena conferir! Tel: 224-5057.

■ **SANTANA 87** - Vinho, completo, hidramático, todo original, p/ pessoas exigentes. Tel: 224-5057.

■ **SANTANA CL 4P 88/88** - Azul. AUTO CENTER. Tel: 225-6006.

■ **SANTANA CL 2000 90/91** - Branca, gasolina, direção, ar-condicionado. MS VEICULOS 225-7142.

■ **SANTANA CS 88/89**-Vidr. elétr., prata, R$ 6.500,00, ac. troca. TR. 224-0466.

■ **SANTANA CD 85/85** - Bege metálico. LC VEICULOS. Tel: 229-4292.

■ **SANTANA CL 89** - Azul met., álcool, superconservado, ótimo preço. Aceito troca e financia. REVEN CAR. Tel: 212-5353.

■ **SANTANA CL 89** - Azul met., álcool, super conservado. Aceita-se Troca e financia. Reven Car. 212-5353.

■ **SANTANA CG 86/86** - Alcool, cinza, superconservada. Confira. AUTO VIP. Tel: 224-4555.

■ **SANTANA CL 88** - Branco, único dono, dir. hidr., ar, tirado na Saga. Aceito troca. Tr. TROPICAL VEICULOS. Tel: 224-4190.

■ **SANTANA CG 86/86** - Alcool, cinza, superconservado. Confira. AUTO VIP 224-4555.

■ **SANTANA GLS 90/90** - Gasolina, cinza, 2 portas, completo. R$ 8.800,00. Tr. FRANK AUTOMOVEIS. Tel: 285-2055.

■ **SANTANA GLS 2.000 4 P 88/89** - Branca, álcool, completo. MS VEICULOS 225-7142.

■ **SANTANA GLS 88** - Gasolina, completo + ar, superconservado, cinza metálico. Tel: 225-7281/972-5827.

■ **SANTANA GLS 4P 87/87** - Alcoo, branco. Financiamento próprio. TECAR 207-2900.

■ **SANTANA GLS 88/89** - Completo, cinza metálico, R$ 7.500. Estudo troca. SPEED-CAR. Tel: 229-0200.

■ **SANTANA GL 2.000 93/93** - Azul, ar cond., dir. hidr., ótima conservação R$ 14.000,00. Tel: 212-2604.

■ **SANTANA GLS 89/90** - Motor 2.000, bem conservado. Tel: 212-3933.

■ **SANTANA GL 2.000 88/88** - Alcool, preto, 2 portas, rodas. (50% ent. + 24 meses P. Jurídica). Tr. TESTAROSSA VEICULOS 225-2000.

■ **SANTANA GLI 2.0 94/94** - Alcool, completo, 13.000km. Tr. AUTOPLAN. Tel: 225-2669/ 224-2120.

■ **SANTANA GLS 2.000 88/88** - Alcool, cinza, 4 portas, completo. (50% ent. + 24 meses P. Jurídica). Tr. TESTAROSSA VEICULOS 225-2000.

■ **SANTANA GLS 88/88** - Completo, 4 portas, azul met. Tel: 225-2892 e 225-2893.

■ **SANTANA GLS 1.8 88/88** - Preto, excelente estado de conservação. Confira. AUTO VIP 224-4555.

■ **SANTANA GLS 2.0 4P 93/93** - Alcool, veremlho, completo. Agio + financiamento. Confira. AUTO VIP 224-4555.

■ **SANTANA GLS 89/89** - Azul met., gasolina, único dono, todo revisado, pneus novos, tirado na Golvesa. Aceito troca. Tr. TROPICAL VEICULOS. Tel: 224-4190.

■ **SANTANA GLS 89/90** - Motor 2.000, bem conservado. JORLAN 212-3933.

■ **SANTANA SPORT 2000 93/93** - 2 portas, c/ ar condic., dir. hidr., freios ABS, 15.000km. R$ 16.000,00. Tel: 225-2892.

■ **SANTANA SPORT 93/93** - 2 portas, completo c/ ar condicionado, dir. hidr., freios ABS, só R$ 15.000,00Kms originais. Tel: 225-2892 e 225-2893.

■ **SANTANA SPORT 2 P 93/93** - Preta, gasolina, completo, -som. MS VEICULOS 225-7142.

► Santana Quantum

■ **QUANTUM 2.000 GL 89** - Cinza met., gas., dir. hidr., rodas esportes, superconservada. Ótimo preço. Aceita-se troca/financia. REVEN CAR 212-5353.

■ **QUANTUM 86/86** - Cinza met., álcool, ar condic., vidro elétr., dir. hidr. Tr. MODESTO VEICULOS. Tel: 224-9493/ 223-5830.

■ **QUANTUM CL O KM 95** - Cinza met., gas. Apenas R$ 18.900,00. Aceita-se Troca e financia. Reven Car. 212-5353.

■ **QUANTUM CL 0KM 95** - Cinza met., gas. Apenas R$ 18.900. Aceito troca e financia. REVEN CAR. Tel: 212-5353.

■ **QUANTUM GLS 2.0 89/89** - Verde met., completa. Tel: 285-4133.

■ **QUANTUM GL 2.000 93/93** - Gasolina, vermelha, rodas, ar, dir. 16.000,00. Tr. FRANK AUTOMÓVEIS. Tel: 285-2055.

► Saveiro

■ **SAVEIRO 84 BX** - Branca, à toda prova. Ac. troca. Tel: 225-0075.

■ **SAVEIRO** - Todas as cores e modelos, 0km, a fatuar, ótimo preço. Financio até 24 meses. ALBATROSS AUTOMÓVEIS 285-4122.

■ **SAVEIRO CL 1.6 AP 94/95** - Cinza, c/ protetor de caçamba, alarme, estado de 0km. Ac. troca. Tel: 224-6555. CAR GIROS.

■ **SAVEIRO CL 1.8 92** - Capota, super nova, impecável. R$ 8.300,00. Tel: 285-4122.

■ **SAVEIRO CL 1.8 92** - Gas., supernovo, impecável. R$ 8.450,00. Ac. troca e financio em 24 meses. Tel: 285-4122.

■ **SAVEIRO CL 94/94 1.6 AP** - Azul met., som, capota, estado de zero. Aceito troca. Tr. TROPICAL VEICULOS. Tel: 224-4190.

■ **SAVEIRO CL 94/95** - Cinza. AUTO CENTER. Tel: 225-6006.

■ **SAVEIRO CL 89/90** - Branco, gasolina, c/ capota. R$ 6.500,00. Tr. FRANK AUTOMÓVEIS. Tel: 285-2055.

■ **SAVEIRO CL 1.8** - Prata met., som, 4 pneus novos, superconservado. Tr. BENETTON VEICULOS. Tel: 223-6084/ 973-1173.

■ **SAVEIRO CL 93/94** - Cinza met., único dono. Aceito troca menor valor. Tel: 225-5393/971-3120.

■ **SAVEIRO CL 94** - Branco, carro impecável, direito. R$ 5.000 + 10 x R$ 817,00. Tel: 225-1807.

■ **SAVEIRO CL 93/94** - Preto, gas., carro em bom estado. Direito R$ 4.000 + 6 x R$ 695,00. Tel: 225-1807.

■ **SAVEIRO GL 1.8 91/92** - Vinho, álcool, vidros verdes, degradê, farol neblina, rodas especiais, pneus bons, superconservado. Tel: 291-4174.

■ **SAVEIRO GL 1.8 91/91** - Alcool, vermelha, em ótimo estado de conservação. R$ 7.000,00. Tel: 224-9493. MODESTO VEICULOS.

■ **SAVEIRO GL 1.8 90/91** - Branca, álcool, muito conservada. Financiamos. NEVADA VEICULOS. Tel: 291-5177. R$ 6.800. REDE AGENCIAUTO. Ac. troca.

■ **SAVEIRO GL 1.8 91/92** - Dourada, gas., muito conservada. Financiamos. NEVADA VEICULOS. Tel: 291-5177. R$ 7.500. REDE AGENCIAUTO. Ac. troca.

■ **SAVEIRO GL 95/95** - Gasolina, 0km, consorciado. Tr. LL VEICULOS. Tel: 212-1510.

■ **SAVEIRO GL 1.8 0KM** - Gas., met., a pronta entrega. Tr. DUMONT VEICULOS. Tel: 224-4978.

■ **SAVEIRO SUNSET 94** - Vermelho, álcool, superconservado. Direito R$ 6.000 + 8 x 1.060. Tel: 225-1807.

► Voyage

■ **VOYAGE 1.6 93/93** - Verde, gas., ar-cond., trava elétrica. MS VEICULOS 225-7142.

■ **VOYAGE 84** - Branco, LS, com rodas conservadíssimo, ac. troca. Tel: 225-7281 c/ Fausto.

■ **VOYAGE 84** - Cinza, álcool. Vendo ou troco. Tel: 258-1328.

■ **VOYAGE 85** - Chumbo, toda equipada. Só R$ 4.500,00. AMERICA CAR. Tel: 225-2016.

■ **VOYAGE 86/86**-Motor 1.8, cinza superconservado, R$ 4.500,00, ac. troca. TR. 224-0466.

■ **VOYAGE 86/86** - Branco, álcool, todo original. Tel: 224-7407.

■ **VOYAGE 86/86** - Vinho, muito bem conservada. Só R$ 4.000,00. LAFER VEICULOS. Tel: 225-3535/ 7676.

■ **VOYAGE 89** -Cinza met., vidro, porta mala elétrico, de 1ª. Tel: 225-7281.

■ **VOYAGE 93 1.8** - Com ar, vinho perolizado. Tel: 285-2277.

■ **VOYAGE CL 92/93** - Bege. AUTO CENTER. Tel: 225-6006.

■ **VOYAGE CL 92/92** - Preto. AUTO CENTER. Tel: 225-6006.

■ **VOYAGE CL 1.6 90/90** - Gasolina, azul met., superconservado. Confira. AUTO VIP 224-4555.

■ **VOYAGE CL 1.8 94/94** - Cinza met., completo, vidro verde, som, rodas. Aceito troca. Tr. TROPICAL VEICULOS. Tel: 224-4190.

■ **VOYAGE GL 1.8 88/88** - Branco, todo original, único dono, som, amplif., rodas mag. Tel: 225-5393.

■ **VOYAGE GL 1.8 4 P 93/94** - Branca, gas., basico. MS VEICULOS 225-7142.

■ **VOYAGE GL 1.8 91/91** - Vinho, 4 portas, gas., pneus bons, superconservado. Tel: 291-4174.

■ **VOYAGE GLS 89/89** - Com ar. Tel: 224-2750.

■ **VOYAGE LS 86/86** - Verde, álcool, 2ª dono, superconservado. Financiamos. NEVADA VEICULOS. Tel: 291-5177. R$ 4.700. REDE AGENCIAUTO. Ac. troca.

■ **VOYAGE LS 85/85** - Alcool, cinza. AUTOPLAN. Tel: 225-2669/ 224-2120.

■ **VOYAGE S 1.6 85/85** - Alcool, cinza, superconservado. Ótimo preço. Confira. AUTO VIP 224-4555.

► Outros

■ **CARAVAN SL/E 89/89** - Alcool, verde met., completa (- ar), muito nova. MULTICAR. Tel: 223-0822 e 224-5470.

■ **GOLF GL 4 PORTAS 0KM** - Todas as cores, a faturar. Ótimo preço. Financio até 24 meses. ALBATROSS AUTOMOVEIS 285-4122.

■ **GOLF GTI 0KM** - Ótimo preço, a faturar, todas as cores. Financio até 24 meses. ALBATROSS AUTOMOVEIS 285-4122.

■ **GOLF GTI 94/95** - Preto. AUTO CENTER. Tel: 225-6006.

■ **GOLF GTI 0KM** - Todas as cores, a faturar. Ótimo preço. Financio até 24 meses. ALBATROSS AUTOMOVEIS 285-4122.

■ **POINTER CLI 95/95** - 0km, consorciado, prata, inscrição. R$ 400,00 + 12 x R$ 1.975,00. Carro à pronta entrega. Tr. LL VEICULOS. Tel: 212-1510.

■ **POINTER GTI 2.000 94/95** - Azul, completo. Agio 2.800,00 + 15 x 2.254,00. Tr. FRANK AUTOMOVEIS. Tel: 285-2055.

■ **POINTER GLI 95/95** - Prata, consorciado, inscrição R$ 400,00 + 12 x R$ 2.059,00. Carro à pronta entrega. Tr. LL VEICULOS. Tel: 212-1510.

■ **VARIANT GL 2.0 0KM** - Ótimo preço, a faturar, todas as cores. Financio até 24 meses. ALBATROSS AUTOMÓVEIS 285-4122.

OUTRAS MARCAS

► Nacionais

■ **DESERTOR SR 93/94** - Azul. Tel: 281-4488.

■ **FAPINHA FANTASIA 93/93** - Verm./branco. AUTO CENTER. Tel: 225-6006.

■ **GALAXIE LANDAU 80/80** - Azul. AUTO CENTER. Tel: 225-6006.

■ **JET CAR CARRO ELÉTRICO 94/94** - Laranja/branco. AUTO CENTER. Tel: 225-6006.

■ **MINIBUGGI FAPINHA XINGU 95/95** - Lilás. AUTO CENTER. Tel: 225-6006.

■ **MINIBUGGI FAPINHA XINGU 89/89** - Branco/verm. AUTO CENTER. Tel: 225-6006.

■ **MINIBUGGI FAPINHA XINGU 95/95** - Azul/branco. AUTO CENTER. Tel: 225-6006.

■ **RANGER XL 94/94** - Vermelha. Tel: 281-4488.

■ **TOYOTA 72 BANDEIRANTE** - Azul, carroceria de madeira, à toda prova. Ac. troca. Tel: 225-0075.

► Importados

■ **ALFAROMEO 165 0KM** - A fatuar. Ótimo preço. Financio até 24 meses. ALBATROSS AUTOMÓVEIS 285-4122.

■ **ALUGUEL** - Super Van, Furgão e Kombi para até 10 pessoas. Temoas para alugar c/ motorista. RIBEIROTUR 225-8707.

■ **ASIA HI-TOPIC 94/95** - Azul, diesel, completa, para 15 pessoas, pouco rodada. Ótimo preço. Aceita-se troca/financia. REVEN CAR 212-5353.

■ **ASIA TOWNER COACH 94/94** - Grena. AUTO CENTER. Tel: 229-4488.

■ **AUDI A-6 94/95** - Azul perolizado, completo + teto, bx. kilometragem. R$ 60 mil. Tr. LL VEICULOS. Tel: 212-1510.

■ **AUDI A-6 94/95** - Cinza. AUTO CENTER. Tel: 229-4488.

■ **BMW 318I COMPACT 95/95** - Prata. AUTO CENTER. Tel: 229-4488.

■ **BMW 325 IA 93/93** - Preta. AUTO CENTER. Tel: 229-4488.

■ **BMW 92/92** - Vermelha. AUTO CENTER. Tel: 229-4488.

■ **CALIBRA 0KM** - A faturar, todas as cores, ótimo preço. Financio até 24 meses. ALBATROSS AUTOMÓVEIS 285-4122.

■ **CHEV FURGÃO 79/80** - Azul. AUTO CENTER. Tel: 229-4488.

■ **CHEVROLET TRAFIC 91/91** - Branca. AUTO CENTER. Tel: 229-4488.

■ **DUNA 1.6 IE 4P 0KM** - A faturar, todas as cores. Financio até 24 meses. ALBATROSS AUTOMÓVEIS 285-4122.

■ **ECLIPSE GSX 94/95** - Vermelho, turbo, banco couro, teto, tração nas 4 rodas. Tr. ROTTA VEICULOS. Tel: 212-5445.

■ **ECLIPSE RX 95** - Vermelho, supernovo. Tel: 285-4133.

■ **FIESTA 2P** - Ótimo preço, 0km, a faturar, todas as cores. Financio até 24 meses. ALBATROSS AUTOMÓVEIS 285-4122.

■ **HONDA CIVIC LX 93** - Preto met., completo, 4p, superconservado, ótimo preço. Aceito troca e financia. REVEN CAR. Tel: 212-5353.

■ **HONDA CIVIC LX 93** - Preto met., completo, 04 p. Super conservado. Aceita-se Troca e financia. Reven Car. 212-5353.

■ **HONDA CIVIC LX 93/93** - Vermelho perol., completo, câmbio automat. Tel: 225-2892 e 225-2893.

■ **LAIKA 93/94/95** - Ótimo estadfo de conservação, várias cores. Acessórios. Tel: 285-2277.

■ **LAIKA STATION WAGON 91** - Perua, excelente estado, muito nova. Tel: 285-2277.

■ **MITSUBISHI L 200 92** - Superconservada. Tel: 224-2750.

■ **NIVA 93/94/95** - Ótimo veículo, de precedencia, preço a combinar. Tel: 285-2277.

■ **PAGERO 94/94** - Turbo, completo, azul met. Tel: 225-2892 e 225-2893.

■ **PAGERO GLS 93** - Azul met., c/ bancos de couros e turbo, supernovo. Ótimo preço. Aceita-se troca/financia. REVEN CAR 212-5353.

■ **PAGERO GLS 94/94** - Azul perolado. Tel: 281-4488.

■ **PAGERO GLS 93/93** - Azul. Tel: 281-4488.

■ **PAJERO GLS-B 94/95** - Verde. AUTO CENTER. Tel: 229-4488.

■ **PEUGEOT 405 GL 94/95** - Bege. AUTO CENTER. Tel: 229-4488.

■ **PEUGEOT 504 D 94/95** - Azul. AUTO CENTER. Tel: 229-4488.

■ **PEUGEOT 93/94** - Diesel, branco, som, ar condicionado. AUTOPLAN. Tel: 225-2669/ 224-2120.

■ **PICK UP PEUGEOT 95** - 0km, cinza, diesel. Ótimo preço. Aceita-se troca/financia. REVEN CAR 212-5353.

■ **RANGER 94** - Vermelha, conservada. Ac. troca. Tr. ROTTA VEICULOS. Tel: 212-5445.

■ **RENAULT TWINGO 94/95** - Verde. AUTO CENTER. Tel: 229-4488.

■ **RENAUT 95** - Vinho, completo c/2.000km, estado zero. Tel: 251-9988.

■ **SAMARA 90/91** -Ótimo estado , muito nova. Tel: 285-2277.

■ **TOYOTA HILUX 4X4 CD 94/94** - Cinza. AUTO CENTER. Tel: 229-4488.

►Máquinas Pesadas

■ **FORD 7.600** - Turbo, traçado, azul. Tel: 224-7407. 3D VEICULOS.

CONSÓRCIOS

■ **CONSÓRCIO DE UM CORSA WIND 1.0** - 50 meses, com 10 prestapções pagas. R$ 2.200,00. Tr. 223-8647.

UNO MILLE ELETRONIC Faltando 41 prest. de R$ 208,00. Vendo por R$ 1.000,00. Urgente! Tel: 251-0956.

►Caminhões/Onibus

■ **CAMINHÃO 90/91** - Agrale, 1.800RD, c/ baú, diesel, branco. AUTOPLAN. Tel: 225-2669/ 224-2120.

■ **CAMINHÃO VW 13.130 86/86** - Cinza, truck/ carroceria. (50% ent. + 24 meses P. Jurídica). Tr. TESTAROSSA VEICULOS 225-2000.

■ **CAMINHÃO FORD 81/81** - Azul, motor perkins. Preço a combinar. Tr. pelo fone 256-1752

■ **CARGO 1314 86/86** - Branco. AUTO CENTER. Tel: 225-6006.

■ **D-40 88/88** - Turbinado, bege, superconservado. Tel: 224-7407. 3D VEICULOS.

■ **D-60 77** - Bom de mecânica, rodas frezadas. Vende-se ou troca-se por carro ou moto. Tel: 205-1141.

■ **MB 1113 86** - Truck, gaiola, turbinado. Financio. Tel: 251-9988.

■ **MB 1113** - Baú, toco, ano 1976, cor vermelha. Preço a combinar. Tel: 271-6950.

■ **MB 1214 91** - Truck, vermelho. Tel: 251-9988.

■ **MB 1313 85** - Toco. Tel: 251-9988.

■ **MB 1513** - Truck, carga seca. Financio. Tel: 251-9988.

■ **MB 1924 79** - Branca, aceita troca. Tel: 271-6950.

■ **MB 1978 1113** - Toco, cabininha, azul. Valor R4 16.000,00. Tel: 271-6950.

■ **MB 1978 1113** - Truck, lindo, a qualquer prova, cor vermelha. Valor R$ 20.000,00. Tel: 271-6950.

■ **MB 2013** - Truck, azul. Financio. Tel: 251-9988.

■ **MB 608 85** - Azul, carroceria. Tel: 271-2495.

■ **MERCEDES 608-D 84/84** - Azul. AUTO CENTER. Tel: 225-6006.

■ **MERCEDES 1316 85** - Único dono, ótimo estado de conservação. Tel: 225-7281 e 973-2334.

■ **VW 13130 81** - Trucado, carroceria, branco bonito. Valor R4 14.000,00. Tel: 271-6950.

■ **XK CAB. DUPLA 93/94** - Vermelho, completa, em estado de zero. Ac. troca. TROPICAL VEICULOS. Tel: 224-4190.

MOTOS

AGRALE

■ **AGRALE 30.0 93** - R$ 3.000 e outra 90, R$ 2.000. Ac. troca. Tel: 285-1666 / 251-0767.

■ **AGRALE 30.0 93** - R$ 3.000 e outra 90, R$ 2.000. Ac. troca. Tel: 285-1666 e 251-0767.

HONDA

■ **A PLANO ESPECIAL** - Novas e usadas. CG CBX/NX, à partir R$ 154,00. Tel: 224-6622.

CAPACETES 3 PAGTOS

Entrada: 30 e 60 dias. Só na MOTOS E MOTOS. Tel: 224-5130.

■ **CBR 450 91/91** - Azul e branca, muito boa. LAFER VEICULOS. Tel: 225-3535/ 7676.

■ **CBR 89/89** - Graffit, em bom estado de conservação. Tel: 287-9450.

■ **CBX 150 AERO 90/90** - Vinho. MR MOTOS. Tel: 212-3881.

■ **CBX 150 AERO 89/89** - Grafitte. MR MOTOS. Tel: 212-3881.

■ **CBX 150 AERO 93/93** - Vinho. MR MOTOS. Tel: 212-3881.

■ **CBX 200 ESTRADA 95/95** - 0KM. MR MOTOS. Tel: 212-3881.

■ **CBX 750 88/88** - Grafite, semi-nova. LAFER VEICULOS. Tel: 225-3535/ 7676.

■ **CG 125 85/85** - Vermelha, ótimo estado de conservação. Só R$ 1.580,00 ou 790,00 + 3 x R$ 520,00. Tel: 225-3535 / 225-7676.

■ **CG 125 87/87** - Vermelha, muito boa, seminova. Só R$ 1.700,00 ou R$ 850,00 + 3 x 343,00. Tel: 225-3535 / 225-7676.

■ **CG 125 87** - Preta. MR MOTOS. Tel: 212-3881.

■ **CG 125 88** - Preta. MR MOTOS. Tel: 212-3881.

■ **CG 125 92/92** - Azul. MR MOTOS. Tel: 212-3881.

■ **CG 125 94/94** - Vermelha. MR MOTOS. Tel: 212-3881.

■ **CG 125 95/95** - 0km, na nota fiscal. SPEEDCA... Tel: 229-0200.

■ **CG TITAN 95** - Na nota fiscal. Tel: 271-6130.

■ **CG TITAN** - Entrada 179,00 + Mensal de R$ 60... Tel: 229-3396 c/ Mônica Divina.

■ **DUAS CBR SR 96/...** Azul. MR MOTOS. Tel: ... 3881.

■ **DUAS CG 125 93/...** Vermelhas. MR MOTOS. ... 212-3881.

■ **DUAS CG 125 95** - ... pouco rodada. MR MOTOS. Tel: 212-3881.

■ **ML 88** - Vermelha. MOTOS. Tel: 212-3881.

■ **NX 150 SAHARA 92** - A... MR MOTOS. Tel: 212-388...

■ **NX 350 SAHARA 94/...** Vermelha. AUTO CENTER. Tel: 225-6006.

■ **SPACY 125** - Verde. 3.000,00. Troca por carro. ... 225-5393.

■ **TROCA-SE** - Por moto ... vende-se o direito de u... casa no conj. Residen... Planície. VI. R$ 1.500,00. T... 283-1506.

■ **VENDE-SE** - Uma moto ... 83, cinza, em ótimo estado ... conservação, IPVA pago a... 96. Tr. Av. Mutirão, nº 611, ... Oeste. Tel: 285-4007 ... Edmilson ou Donizete.

■ **XLX 250 89/89** - Verme... + nova do Brasil, pneus 0... relação 0km. Tr. ... VEICULOS. Tel: 212-1510.

■ **XLX 250 86/87** - Tel: 284-5784 Sabado e domingo.

■ **XLX 250 89/89** - Pre... novos, corrente, peão e co... 0km, supercervada. ... 2.900,00. Tel: 225-1510.

■ **XR-200**-Vermelha, 95... na nota fiscal, R$ 5.200... ac. troca. TR. 224-0466.

■ **DT-200 95/95** - Gas., pr... AUTOPLAN. Tel: 225-26... 224-2120.

YAMAHA

PARALELO MOTOS

Suzuki 100-93,	R$ 3.290,...
TDR - 90,	R$ 2.200,...
CBX- 90,	R$ 2.700,...
CG 0KM	R$ 3.290,...

Fones: 229-1906 / 225-5464

■ **RD 125 86/86** - Prata, s... nova. R$ 1.430,00 ou ... 715,00 + 3 x 290,00. LAF... VEICULOS. Tel: 225-35... 7676.

■ **RD 135 90/90** - Branca, ... ótimo estado de conserva... Só R$ 1.650,00 ou 825 + ... 334,00. Tr. LAF... VEICULOS. Tel: 225-35... 7676.

■ **RD 135 90/90** - Bran... moto de 1ª. R$ 1.780,00 ... R$ 890,00 + 3 x R$ 360... LAFER VEICULOS. Tel: ... 3535/ 7676.

■ **RD 135 94/94** - Pre... gasolina. MS VEICULOS ... 7142.

■ **RD 135 95** - 0km, pr... emplacada. Tel: 224-6... CAR GIROS.

■ **YAMAHA 75** - Semi... em perfeito funcionam... R$ 1.350. Tel: 225-7281.

► Outras Marcas

■ **KAWASAKI ZX-750 94/...** Verde.

❐ Memória Brasileira é o tema da mostra fotográfica que será aberta, hoje, no Museu de Arte Contemporânea. **Pág. 4**

DM Revista

DIÁRIO DA MANHÃ Goiânia, terça-feira, 1º de agosto de 1995

❐ Ele passou boa parte da infância e adolescência num reformatório. François Truffaut, o cineasta ternura, está em Cem Anos de Cinema. **Pág. 6**

Casagrande expõe novos valores

Ranulfo Borges

Será aberta hoje, às 20h, na Casagrande Galeria de Arte, a exposição das obras selecionadas no XVIII Concurso *Novos Valores* do Programa Cultural Casagrande - Fundação Jaime Câmara. Da mostra, fazem parte 15 trabalhos, escolhidos entre 124 inscritos. Estarão participando dois artistas de outros estados: Fernando Saraiva, do Amazonas, e Lygia Saboia, do Distrito Federal. As técnicas variam de pinturas e esculturas a desenhos, gravuras e colagens.

A coletiva estará aberta ao público até o dia 15 de agosto. De 18 a 29 de setembro, os trabalhos serão expostos no Espaço Cultural da Câmara dos Deputados, em Brasília.

A seleção das obras foi feita por críticos e artistas plásticos de Goiás, como Juca de Lima, Dek, Márcio Martins, Aguinaldo Coelho, Angelos Ktenas e Carlos Fernando Magalhães. Segundo o crítico de arte Miguel Jorge, os artistas que participam da exposição representam as principais tendências surgidas nas artes plásticas nas décadas de 80 e 90.

"Alguns deles apresentam projetos em que se notam duas vertentes, pesquisa de formas novas e uma linguagem mais arrojadamente moderna. Outros, ainda deixando-se guiar pela pura emoção, gesticulam em direção ao figurativo ou ao abstrato", analisa.

Ressaltando a falta de ousadia de alguns no que se refere aos temas, à desenvoltura com os pincéis, e à utilização das cores, e destacando a contemporaneidade de outros, o crítico faz uma síntese do trabalho de cada participante:

J. Júnior - "É um artista que se deixa seduzir pelo inovador, exercitando sua criatividade na elaboração de uma técnica mista, em que a busca de metáforas novas se dá a partir da inclusão de relevos e camadas de cores fortes".

Yeda Shmaltz - "Em sua obra, revela preocupação com a construção de um trabalho obscessivamente pesquisado, mapeando achados pictóricos reais ou simbólicos, numa quase documentação artístico-científica, como em suas *Células in Vitro*, em que formas orgânicas se movem com rapidez e assombro, como vírus que assolam o País e o mundo. São verdadeiros "textos plásticos" em sua universalidade".

Sônia Maria - "Nas figuras dramáticas de Sônia Maria, com suas pinceladas fortes e incomuns, existe a expressão de um clima de amor, paixão, mistério e sensualidade, como que postulado pelos próprios personagens, focalizados em planos quase cinematográficos".

Cecy Curado - "Usa uma técnica que se disciplina na rapidez, no uso do pincel e na contenção com a imagem, mostrando a natureza da terra, as cores locais e as formas essenciais de bichos, como sapos, formigas e aranhas. Sua pintura inscreve-se na trajetória de seu amor à natureza".

Thays - "Parte para a abstração da figura, estabelecendo um conjunto de formas-mancas que buscam unificar uma atmosfera coerente com sua emoção criativa".

Giovanini - "Embora jovem, mas de posse de recursos adequados, descobre nas radiografias a inspiração necessária para sua temática, ossos, dentes, cabeças, com o que tece um jogo misterioso que prima pelas cores leves e pela síntese e singeleza das formas".

Francisco Araújo - "Parece discutir os detalhes simbólicos da cultura marajoara, com a preocupação de recuperar suas formas geometrizantes e suas cores fortes e vivas".

Fernando Saraiva - "Sua pintura constrói-se numa "geometria sensível" das águas e paisagens amazônicas, superpondo imagens mais líricas".

Fjosimar Barbosa - "De formação autodidata, trabalha há mais de quinze anos com o grafite, para chegar, agora, à purificação de formas que circunscrevem e regulam a sobriedade de seus desenhos".

Lygia Saboia - "Passa pelos recursos gráficos de computador e se estende da criação de paisagens, quase sempre em azul, aos largos espaços de possibilidades que a tecnologia nova lhe oferece. A artista, inspirada em paisagens de Shenandoah, nos Estados Unidos, por onde andou, filtra em seu trabalho suas inovações saudosistas".

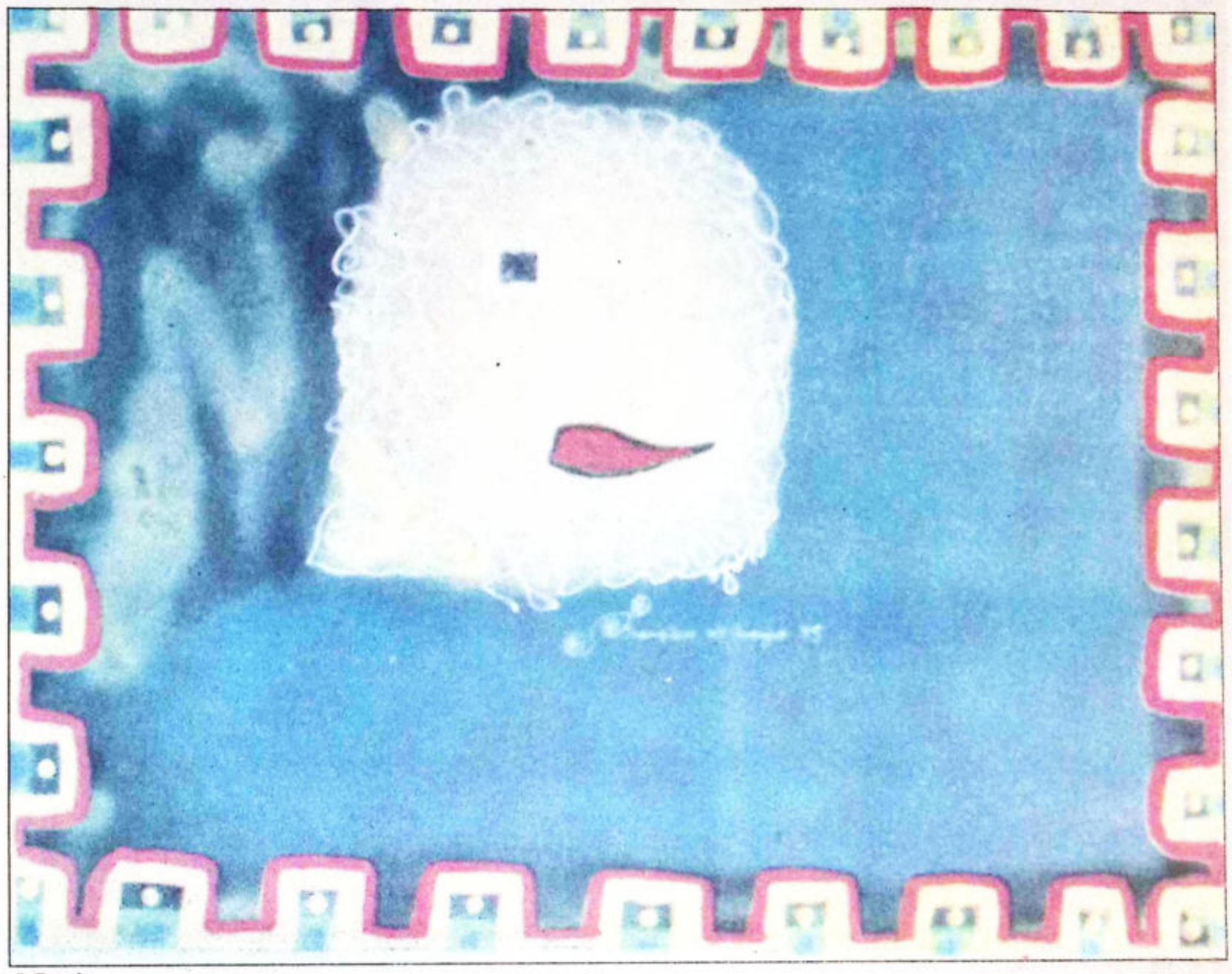
Candice Sebba - "Apresenta gravuras em técnica mista, com sutileza de cores e finura no tratamento com o papel. Seu trabalho parece manifestar seu desejo de criar livremente a partir de outras realidades imaginadas".

Danielle Gouthier - "Trabalha o bronze com apuro de linhas e com técnica precisa. Suas formas tendem para o lírico e o amoroso, convidando o espectador a se interessar por seus espaços e seus universos".

Léia Leal - "Utiliza a resina para esculpir suas figuras de formas constantemente arredondadas, como a lembrar o aconchego e a maternidade, fundindo a matéria e o silêncio de seus personagens".

AP Queiroz - "trabalha a esteatita, dinamizando situações propostas pelas próprias pedras, retirando delas conteúdos ligados à natureza, com formas exatas e limpas".

Ivone Camilo - "Se propõe a realizar relevos em cerâmica, mimetizando formas femininas e verticais, tratando o barro de forma racional, embora com imaginação livre, porém não fugindo ao tradicional".



O *Grande Pensador*, de Francisco Araújo: formas geometrizantes e detalhes da cultura marajoara



***Perdição*, tela da série Modernidade em Crise, de Sônia Maria: figuras dramáticas**





***Pensamento*, de Ivone Camilo: imaginação livre em formas femininas e verticais**

J. Júnior e sua *Baby Night*: um artista seduzido pelo novo

Florart PAISAGISMO
Projetos, Execução, Manutenção e Irrigação de Jardins e Pomares - Plantas Ornamentais e Afins
Fone: (062) 281-4606
Rua 88 nº 693-Setor Sul - CEP.74.085-010
Goiânia-Goiás

❒ Privé

••• Taíssa Mendonça é um bom exemplo que beleza e inteligência podem andar juntas. Com apenas 17 anos, ela foi aprovada no concorrido vestibular da Fundação Getúlio Vargas, de São Paulo, fazendo felizes e orgulhosos seus pais Virgínia Mendonça e Toninho Machado e Silva.

••• Aniversariando hoje o governador do Tocantins, Siqueira Campos; a bonita Doriana Cláudia Mendonça Jayme, filha de Rosa Alzira Mendonça e Luiz Amorim Jayme; e Márcia de Castro Balduíno, mulher do executivo Manuel Carlos Balduíno.

••• Daniela Borgiorni, coordenadora de informação da Fairway Filamentos, de São Paulo, profere palestra hoje, às 20 horas, no Centro de Cultura e Convenções de Goiânia, sob o tema "Tendência de Estilo Alto Verão 95/96", numa promoção da Pólo Têxtil Mostra Moda e Decoração.

••• Sônia e o médico José Alvarenga estão radiantes. Sua filha Lorena foi aprovada no vestibular da Faculdade de Lins-SP, para o Curso de Odontologia, no qual ficou em 23º lugar na classificação geral.

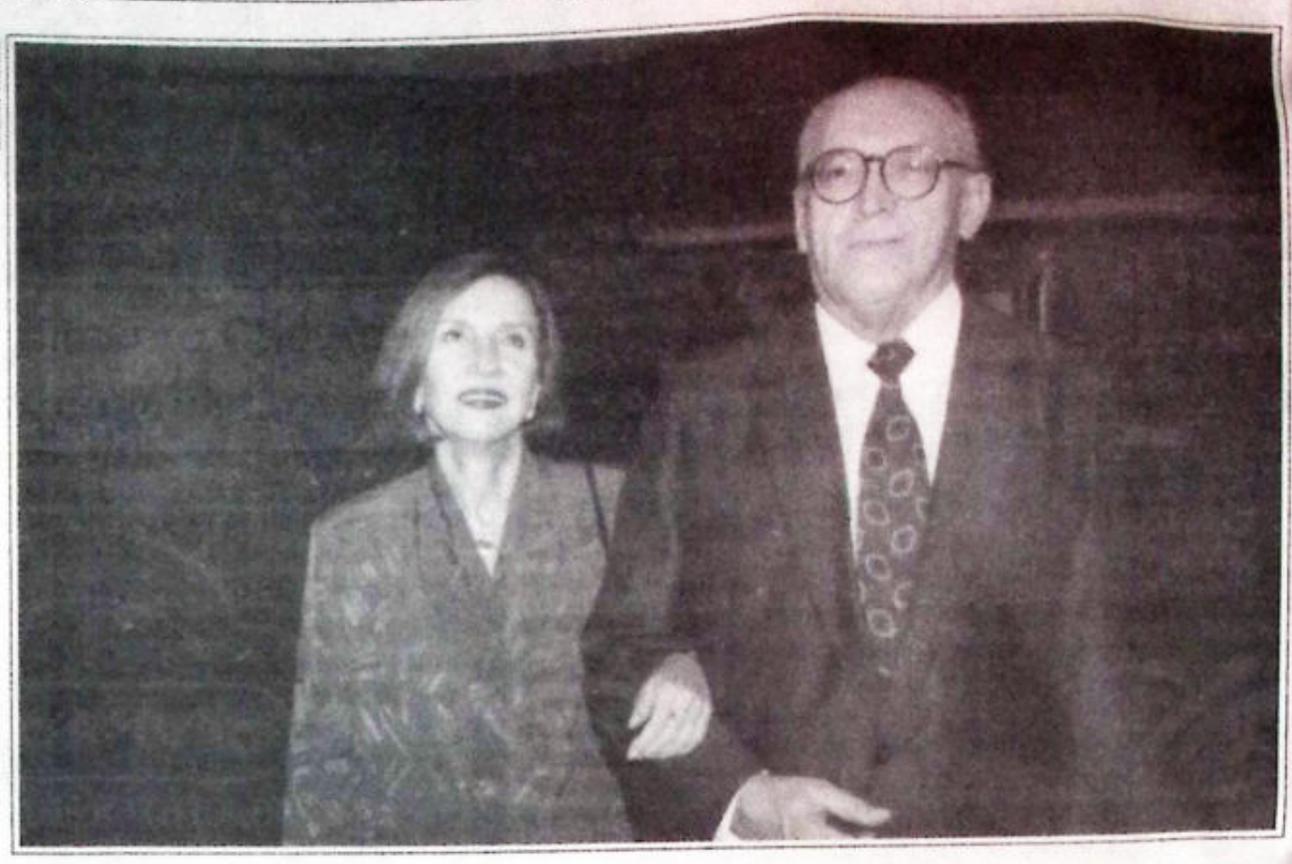
••• A Casa Grande Galeria de Arte abre hoje mais uma edição da Exposição "Novos Valores", que fica em cartaz até o dia 15 próximo. Entre os participantes deste ano estão J. Júnior, Yeda Schmaltz, Daniela Gouthier, Ivone Camilo, Aparecida Carneiro Queiroz, Léia Leal e Lygia Sabóia.

••• Os arquitetos Neusa e Mário Baiochi voltam ao batente depois de alguns dias de descanso no Condomínio Marupiara, em Aruanã, que foi projetado por eles. Neusa já está às voltas com acabamento do belo jardim do apartamento de Terezinha e Paulo Roberto de Melo, no Edifício Excalibur.

••• Ronaldo Júnior deixa as rodas do *young people* da cidade por alguns anos para cursar Engenharia Civil na Universidade Federal de Uberlândia, onde foi aprovado com brilhantismo no último vestibular. Ele é filho do economista Ronaldo José Veiga Silva e da odontóloga Deyci Alves Ferreira. Filho de peixe...

••• Thays Melo de Oliveira Reis, Lilian de Munno Francisco e Bruna Cardoso de Souza chegando de férias da Disneylândia.

••• Olga e Benjamim Segismundo Roriz trocam, este mês, Brasília por Jaraguá, onde descansam na sua casa de lá. Ontem, aliás, ele mudou de idade e reuniu a família para a comemoração em tarde de almoço.



Quevedo e Walmir Cavalcante esbanjando simpatia em noite de festa

EVIDÊNCIA
LUIS CARLOS

Miopia

Até quando o Procon vai fazer vistas grossas para as imobiliárias?

A maioria delas está reajustando o preço dos aluguéis de três em três meses. E pelo índice que quer.



Luciane e Wilton Valente, um dos jovens casais que integram a linha de frente da melhor sociedade goianiense, no casamento do irmão dela, Odilon Santos Neto com Bruna Veloso

A TR e os assalariados

❒ Em entrevista à imprensa, recentemente, o secretário de Política Econômica do Ministério da Fazenda, José Roberto Mendonça de Barros, afirmou com todas as letras que a TR é mortal para as empresas, na medida em que rege a cobrança de suas dívidas e as coloca no plano da inadimplência, pois não conseguem uma rentabilidade acima da inflação que a Taxa de Referência exprime. Daí — conclui — o alto número de empresas que vão acumulando débitos em atraso.

❒ Se a TR é mortal, como disse Mendonça de Barros, para um bom número de empresas — que podem, em muitos casos, reajustar seus preços — que dirá para os trabalhadores e servidores públicos, os quais, ao contrário, não podem reajustar os seus vencimentos?

❒ Se a inflação embutida na TR mata empresas, o que dizer do efeito da taxa em relação aos assalariados? Os reajustes salariais não acompanham a inflação e tal fenômeno é a causa nítida do empobrecimento da população e da favelização.

Noite de confraternização

Vera e José Eduardo Penna foram anfitriões de uma movimentada festa na Boate Pier, reunindo em confraternização o enorme grupo que passou férias no Acampamento São Luiz, no Araguaia.

A turma curtiu 20 dias de mordomia, já que este acampamento é conhecido pelo conforto que oferece, com categoria cinco estrelas. Em mais de mil metros quadrados, todos os anos a família Cardoso, sob o comando de Filhinha e Abadio, transporta da cidade para às margens do Rio todo o conforto. Para se ter uma idéia, o acampamento abriga até banheiros azulejados, salão de festa com sofisticado equipamento de som, rádio-amador, restaurante etc.

A festa, no Pier, portanto, encerrou com chave de ouro a temporada, onde os convidados fizeram uma retrospectiva da temporada relembrando os bons momentos. Cada um tinha uma história pra contar. A seleção que embalou a turma na pista de dança também foi um repeteco das músicas que rolaram durante a temporada.

Além da Filhinha e Abadio Cardoso, os anfitriões do acampamento, a noite reuniu Ângela-Maurício Cardoso, Daniela Penna e o namorado Márlo Carneiro Arruda, Cristina-Antônio Ricardo Toledo Pizza, Eugênia — Roberto Ribeiro Batista, Virgínia-Richard do Espírito Santo Ferreira, Malu-Waldir Barbosa da Cruz, Miriam-Dilson Gouveia, Luzilda-Antônio Fernando Roriz e Doris-Waldomiro Dall'Agnol, entre outros.

PULE COM VONTADE
GYN CAFE
DANCE COM TERNURA
Cliff
O melhor lugar em dois ambientes.



Vim, vi e refleti

Roberto Mascarenhas Braga

Marlene era uma morena fogosa. Fazia lembrar a Mundinha (feia de cara...), mas, na verdade, tinha uma um rosto bem de lineado. Faltava trato.

A pele, se bem me lembro, guardava ainda a cor de alguns dias na praias do Araguaia.

O que mais chamava a atenção era o seu tamanho. Passava dos metro e oitenta com toda a estrutura proporcional. Não somente cabeça, tronco e membros. Os quadris, seios, coxas etc. etc. etc. estavam milimetricamente conjugados.

Se é certo que todo baixinho é atraído por mulher alta, essa, com certeza, não teria descanso no clube da Keiser.

A fartura é que me chamou a atenção. Reparei sim, represando os devaneios e admirando tão somente a generosidade da natureza.

No mesmo momento em que apareceu e provavelmente pela concentração no medir as formas curvas e retas, pareceu ter sido rápido demais. Saiu sem despedir e seguiu sem dizer o destino.

Acho que o inconsciente é quem denunciou o interesse em saber a sua rota. E surpreendeu. Iria ao encontro de quem nunca poderia imaginar, exigindo que todos os pensamentos fossem o mais rapidamente apagados.

Nem tanto pelo respeito, mais por provocar o exercício do raciocínio lógico das dúvidas da idade do lobo. É o meio da estrada, o "foi ter chegado", o centro da ponte, o "fui muito bom nisso" — os primeiros sintomas da andropausa.

"Vá olhar no espelho e se preparar para os tempos que virão! Bota um pouco de desconfiômetro nessa espiada para traçar ângulos compatíveis! Caia na real!" Foi tudo o que passou pela cabeça. A superior, naturalmente!

Mas nem um gostinho? Acabou o direito? Nem sonhar acordado?

Não é bem isso! Parece que os interesses passam a ser outros. As preocupações são direcionadas na conclusão, no fechamento de um ciclo, comprovando a passagem por este mundo e certificando que a função de perpetuação da espécie já foi cumprida.

É chegado o momento de assistir o prosseguimento, o prolongamento dos genes. E se orgulhar de cada hora, cada minuto, consciente que tudo teve o seu correspondente na exata proporção de cada reação.

Insistir no contrário é dar atestado do ridículo.

CCA
O atendimento Chevrolet que vai conquistar você.
Av. Pio XII, 419 - Cidade Jardim - Tel: 271-2944

Bric-à-Brac
ANTIGUIDADE E NOVIDADES
gravuras
castiçais
luminárias
mobiliário
porcelanas
quadros
trabalhos em patchwork
porta retrato
colchas
bandejas
tapetes
telefone de epoca
antiguidade e novidades
Av. Jamel Cecílio (cont. 136) Nº 1850
Jardim Goiás • Goiânia • Goiás
Fone: (062)242-0432

NEW FACES MODEL'S & PRODUCTIONS
Agência
modelo/atores
recepcionistas técnicas
promotoras
divulgação promocional
acessoria
promoções e eventos
produções artísticas
Cursos
manequim/modelo
atores para vídeo
recepcionista técnica
etiqueta social, comercial e profissional
maquiagem e auto maquiagem
hidroginástica e relação
Rua T-34 Nº 2234 - St. Bueno
Cep: 74.223-220 - Goiânia/Brasil
PABX: (062) 251-5433 / 251-3048 / 285-3335
Telefax : (062) 251-5070

CHINA TOWN
ARTE PORCELANA CHINESA
UM TOQUE DA ARTE MILENAR CHINESA EM SUA DECORAÇÃO
Av T - 63 nº. 394,AO LADO DA VITRAL, SETOR BELA VISTA
FONE: 242-0691

FALE INGLÊS AGORA!!!
MÉTODO EXCLUSIVO, DINÂMICO, MODERNO
INGLÊS PARA TODAS AS IDADES
It makes all the difference.
SKILL
DOMINE A LÍNGUA INGLESA ATRAVÉS DE UM APRENDIZADO DINÂMICO E EFICIENTE.
aliança inglesa
MATRÍCULAS ABERTAS
UNIDADE SERRINHA: RUA T-38 Nº1.754 (PRÓXIMA À OVG) - 255-7400
UNIDADE BUENO: RUA T-49 C/ T-2 (PRÓXIMA AO COLÉGIO IPÊ) - 251-6285
UNIDADE NOVA SUÍÇA: RUA C-257 Nº37 (PRÓXIMA À PRAÇA NOVA SUÍÇA) - 259-2838
AGORA TAMBÉM NO PARQUE DAS LARANJEIRAS
SEDE PRÓPRIA: RUA M- 4A, Qd. 28 Lt. 10 - FONE: 282-6222

LUIZ AUGUSTO

ULISSES AESSE - INTERINO

PAMPINHA

Coisas do Fifa

O *Jornal Opção* trouxe brilhante matéria de três páginas repercutindo o editorial *Espelho de Cego*, de Batista Custódio, denunciando a trama do procurador-geral do Tribunal de Contas do Estado, Antônio Carneiro Vaz (mais conhecido antigamente por Fifa), que está usando o TCE para inviabilizar o Governo Estadual, emperrando todos os processos dos três poderes em Goiás.

Embora todos os órgãos de imprensa estejam sendo prejudicados, o *Jornal Opção* foi o único semanário goiano que teve coragem de se posicionar publicamente contra a treslouquice do procurador.

Os demais jornais periódicos, por certo, têm culpa a esconder, porque ficaram com o rabo entre as pernas.

Telhados de vidro?

Perguntem ao Fifa.

Pode-se dizer apenas que é certamente por ser ousado que o *Jornal Opção* é o único semanário que está crescendo em Goiás, enquanto os demais mal dão conta de fingir que existem.

Jovem Pan

— Brincadeira de mau gosto.

Assim reagiu José Luiz Martins de Araújo às declarações do locutor do programa "Pânico", apresentado pela Jovem Pan, afirmando que a afiliada de Goiás estava em débito com a matriz em São Paulo.

José Luiz, em telefone a esta coluna, afirmou que já tomou as medidas cabíveis:

— Comunicamos à direção de São Paulo e ela reconheceu seu erro, inclusive nos remetendo um pedido de desculpas.

Como diretor geral da emissora em Goiás, José Luiz diz que sempre cumpriu rigorosamente com seus compromissos.

Happy hour

Se você curte a noite, sintonize-se nesta:

Beto Senador está com novos projetos para o seu bar e restaurante, que fica na 101, perto do Tribunal de Justiça.

A partir de amanhã, ele começa a servir espetinhos, caldos, tira-gosto e cerveja grande.

Beto Senador está animado e promete voltar a reinar na noite.



Zeus é brasileiro. Com esse mote, a revista Playboy mostra mais uma coelhinha estonteante. Ex-Ayrton Senna, Adriane Galisteu (sonho meu) tira a roupa e mostra aos brasileiros o que motivou Senna a ganhar várias competições. Aqui, para aguçar um pouco a curiosidade do leitor, vai duas das fotonas de Adriana. O mais 'proibido' fica por conta do leitor. Vá às bancas. E leve a viuvinha de Senna para casa.

"Muito romântico meu ponto pacífico fica no Atlântico"

Paulo Leminski



Pampinha reassume

A partir de amanhã, o titular desta coluna, Luiz Augusto Pampinha, volta a assumir este espaço. Fica aqui o sentimento de dever cumprido e também os agradecimentos àquelas pessoas que ajudaram a produzir a coluna.

No mais, é sair de fininho e apagar a luz.

Relax for man

Enquanto vários tipos de negócios estão falindo em Goiânia, as casas de massagens continuam em alta.

Tudo em nome do divertimento.

Pra quem está cansado, depois de mais um dia de trabalho, nada como uma "massagista".

O pior de tudo é que as mulheres dos fanáticos pelas casas de massagens juram de pés juntos que seus maridos estão jogando a famosa peladinha.

Até que é mesmo a "peladinha".

Moda e cia

Mais exposição no Centro de Cultura e Convenções de Goiânia. Começa amanhã, se estendendo até a próxima sexta, o Pólo Têxtil Mostra Moda e Decoração.

Esta é a segunda edição do evento, que promete reunir confeccionistas e profissionas da moda.

VENDO & OUVINDO

A Ordem dos Advogados de Goiás prestou homenagem a um dos seus ex-presidentes. Anteontem à noite foi realizada uma missa em homenagem a Jorge Jungmann. Eli Alves Forte, da OAB, lembrou a trajetória de Jungmann, que também foi professor de Direito da UFG. ● O ex-vereador José Coelho é visto praticando cooper nas pistas do Lago das Rosas. Quem aparecia lá, de vez em quando, era o senador Onofre Quinan. Não é mais visto. ● Luiz Bittencourt mostra mesmo que é engenheiro. Duas grandiosas obras suas: derrubar o antigo prédio do Beg que ficava no Bosque dos Buritis e também a reforma da Assembléia Legislativa. Não nega sua origem. ● Marcelo Augusto, vereador evangélico, estreou ontem seu programa na Rádio Clube. O programa leva o seu nome e começa as 9 da matina. ● O que fazer com o campo Waltrudes Cunha, ex-campo do Campinas, que fica na Vila Santa Helena? Eis a questão. ● Não entendo porque até hoje o Campus Samambaia não funciona à noite. Uma das propostas do atual reitor, Ari Monteiro, era criar cursos noturnos naquela imensidão. Pelo jeito, esbarrou em problemas. Yes, we have problems! ● Melhor do que brincar nos fliperamas do centro da cidade é pedir a Xuxa em casamento e ela dizer 'sim'. O resto é o resto. ● Ainda vale a pena frequentar o Hipódromo da Lagoinha. Muitas mulheres bonitas para espairecer da crise. Em compensação, lindos animais também. Apaguemos a luz.

Gabeira, sem lenço, sem documento

ULISSES AESSE



Na década de 70, ele causou o maior *frisson* ao frequentar as praias de Ipanema e Copacabana sustentando no corpo apenas uma tanguinha de crochê. Fernando Gabeira, jornalista de mão cheia, hoje deputado federal, deu uma entrevista à revista *Playboy*. Nela, Gabeira mostra porque é favorável à liberação do uso da maconha. Com argumentos convincentes, o parlamentar só topa mesmo com os preconceitos, abomináveis preconceitos, que ainda dominam nossa elite conservadora.

Para Gabeira, uma das maiores lideranças do Partido Verde, a maconha só faz mal a uma pessoa se ela, prensada num fardo de 50 quilos, for atirada do alto de um edifício. Isto é, se ela cair como um piano sobre a cabeça de alguém. Caso contrário, não há nada cientificamente comprovando a sua ação nociva na saúde das pessoas. Por isso urge a sua liberação. Se não liberação, pelo menos sua descriminalização.

Longe de qualquer "apologia à loucura", a sociedade precisa começar a conviver com uma realidade que a cada dia transforma o Rio de Janeiro — capital do tráfico — numa Beirute odiada. A maconha, de fato, hoje é vítima da literatura preconceituosa e hipócrita.

Para Gabeira, a ilegalidade do uso da maconha gera um clima de confronto entre usuários e traficantes. O líder verde no Congresso menciona a época da Lei Seca nos Estados Unidos. Na vigência da lei, foram criadas condições para que o gangsterismo se aflorasse. Depois da revogação (da Lei Seca), o crime nos EUA diminuiu consideravelmente. A justificativa é correta. Corretíssima.

Temas polêmicos — como a descriminalização da maconha, a legalização do aborto, casamento entre homossexuais — precisam deixar de ser tabus para serem matérias-primas (tópicos) dos grandes debates. Não há porque continuar fingindo que nada existe e perpetuando este mar de hipocrisias.

Gabeira, ao defender a descriminalização da maconha, marca um tento. Assumindo uma posição, o parlamentar revela ser um político atual e em sintonia com os grandes temas nacionais. Mesmo defendendo teses consideradas "loucas e obscenas", Gabeira é hoje um dos políticos mais respeitados. A ponto, inclusive, de ser matéria da *Playboy*, um dos espaços da mídia mais disputados.

A pluriforma-de Gabeira — o seu jeito de pensar, de se vestir, o Tai-Chi-Chuan, sua bicicleta vermelha e o seu despudor — o transforma num personagem gostoso de se conviver. Em pouco mais de seis meses, é hoje, sem dúvida, o parlamentar mais disputado em Brasília.

No plano pessoal. Gabeira, logo de início, avisa: não é ***veado***. Pelo contrário, é casado, tem duas filhas e se considera um heterossexual.

— É impossível alguém defender as posições que defendo e não ser chamado de *veado* e maconheiro. Existe aquela tendência a te associar às coisas e a te catalogar e estigmatizar.

Espero que depois dessa defesa a Gabeira não seja eu considerado *veado* nem maconheiro.

Pouco importa. Afinal, isso faz parte de quem tem opinião.

Retorno do filho pródigo

Quem curte cinema, com certeza, já ouviu falar de Divino Conceição. Ou Divino José. Um dos fundadores do Cineclube Antônio das Mortes, Divino Conceição cansou de Goiás e foi arriscar a vida lá fora. O cineasta, também, um dos fundadores da Associação Brasileira de Documentarista — secção Goiás (ABD), passou a morar em Foz do Iguaçu, onde foi comprar equipamentos cinematográficos. Gostou da cidade e passou a residir ali.

De acordo com Divino Conceição, que passou igual cometa pela redação do **Diário da Manhã**, para minha surpresa, o cinema não deixou de fazer parte da sua vida. Mas agora já não é tudo. Divino pendeu um pouco para o lado da música. Meio assustado, perguntei a ele o motivo de tal revolução. Lacônico, ele se justificou:

— Cinema não dá dinheiro. É difícil de se fazer. Temos que apelar para outras atividades paralelas.

Divino Conceição, assim como Hélio de Brito, Eudaldo Guimarães e outros cineastas e cinéfilos, sempre foram considerados utópicos. Sonhadores. Chegaram a fazer (rodar) vários curtas em Goiás. Nenhum chegou a ter grande repercussão. Sentiram muito a falta de estímulo por parte do empresariado e do Governo. Desistiram. Cada um seguiu caminho diferente. Outros se estabeleceram em empresas de filmagens.

Divino está com um show que será apresentado nesta sexta-feira, no Centro Cultural Martin Cererê. O espetáculo chama-se *Antes e depois do ragtime* e nele Divino se apresenta com sua banda. O show está marcado para começar às 21 horas. Quem quiser dar um abraço no 'novo' cantor e compositor não deve deixar de ir ao Cererê.

Hoje é dia de exposição

Cecy Curado e Sônia Maria. Anotem estes nomes. As duas prometem e muito no mercado de artes plásticas. De Sônia já disse um pouco aqui nesta coluna. Artista inquieta, Sônia tem uma pintura nervosa, dominadora. São as imagens que pulam de uma Rússia czarista, antes da Revolução de Outubro. É ainda um mundo com ranços medievais. Sua pintura reflete um passado perdido. Por isso, é mágica.

Cecy Curado é, em tese, nova como artista plástica, mas, há muito vem atuando no mercado. Conheço pouco seu trabalho ou, quase nada. A única amostra que tive me veio via catálogo da Exposição de Novos Valores, promoção da Fundação Cultural Jaime Câmara, cuja abertura acontece hoje, na Casa Grande Galeria de Arte. Cecy coincidentemente está no mesmo cartão (prospecto) que Sônia. As duas parecem ser a bola de vez desta exposição. A priori mostram uma arte mais madura.

Numa curta avaliação, Cecy trabalha figuras transmutadas e se alinha a um gênero mais clean: pouco contraste nas cores e sem exagero na policromia. Com formação universitária, inclusive mestra pela UFG, a artista já participou de várias exposições.

De fato, embora a exposição seja de novos valores, as duas já estão a meia-vida na estrada. Colecionaram várias participações em individuais e coletivas. Mas ainda não conseguiram seduzir, 100%, os espectadores e a crítica especializada. Mas prometem.

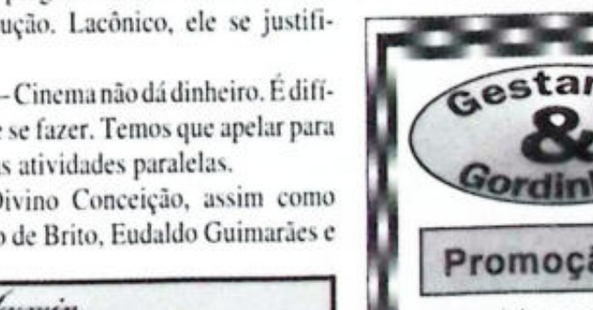
Outros nomes que não devem ser esquecidos pelo público na exposição que acontece hoje: Francisco Araújo, Yêda Schmaltz e Fernando Saraiva. Na escultura, Ivone Camilo. Seu trabalho lembra um pouco Helena e Elifas, dois grandes magos do barro.

Yasmin
Damas e Pajens
*Locação de roupas
Rua 74 Nº 580,
sala 107 St.Central
Fone:229-3167

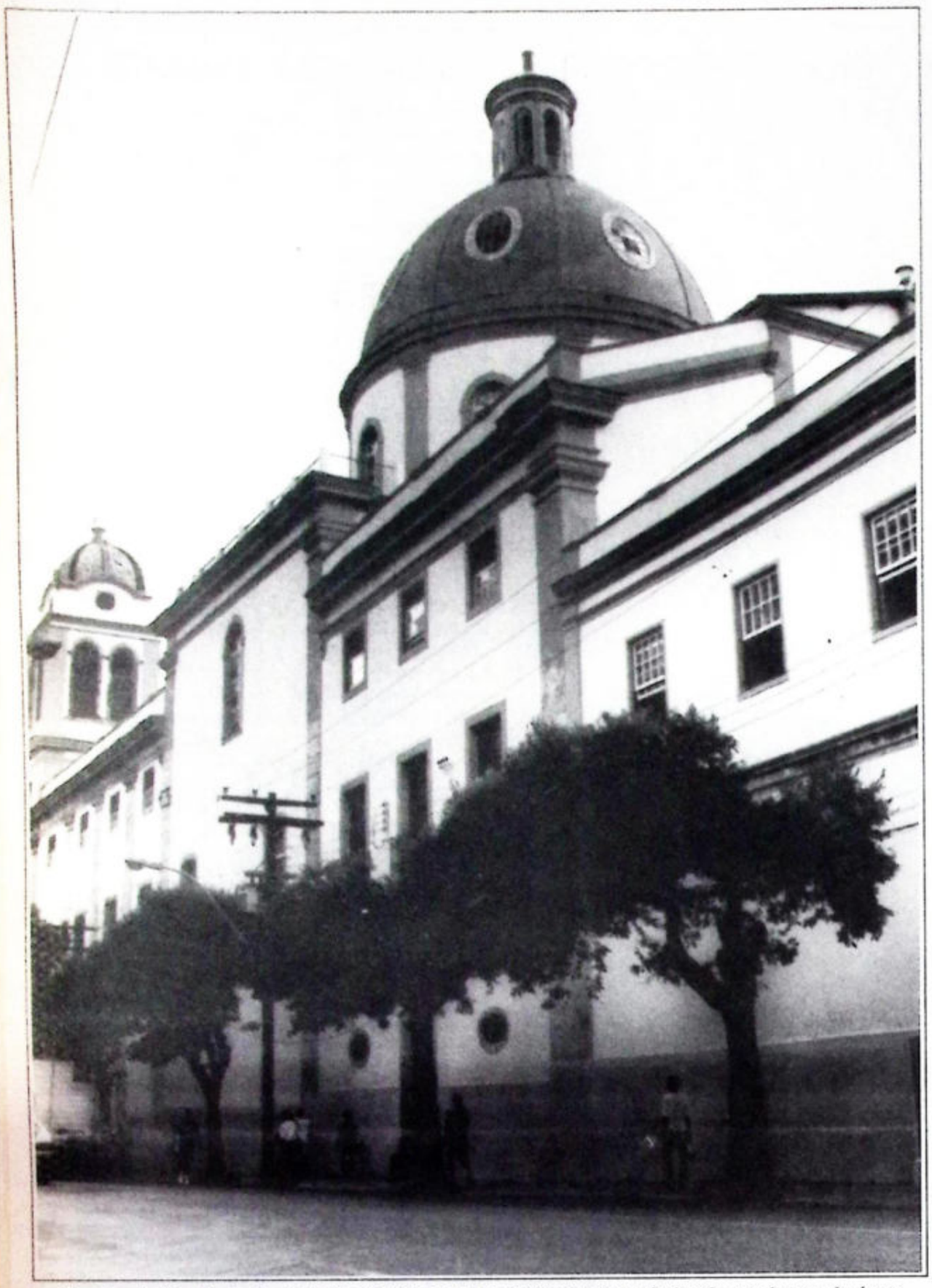
BLOQUEADOR PARA TELEFONE
(062) 251-5915
ATACADO E VAREJO
ASSISTÊNCIA EM TELEFONIA
THELEMAK

Gestantes & Gordinhas
Promoção em
macaquinhos, vestidos curtos e longos, vestes e conjuntos em viscose, seda e jeans
Moda especializada manequins 38 a 56
A partir de 15,90
válido até 31/07
CARMEM CASTRO
Vendas no atacado direto da fábrica
Av. C-104 (Ant. Paraguai), 656
J. América - Goiânia
Tel.: (062) 286-2563

"É TUDO PRA MIM?"



Arlequym Calçados
Rua 82, 547 Praça Cívica
R$ 29,90 ANDAIME COLLECTION



Mosteiro de São Bento, de Antonieta Sant'ana: demonstração do vigor técnico da arquitetura de época

Exposição de fotos tenta preservar a memória brasileira

Memória Brasileira é o tema da mostra fotográfica que será inaugurada, hoje, no Museu de Arte Comtemporânea (MAC). Composta por trabalhos da fotógrafa maranhense Antonieta de Sant'ana e da goiana Ana Paula Campos, a exposição conta com fotos no tamanho de 30x40, em preto-e-branco. As fotos foram feitas entre dezembro de 1994 e março de 1995 e têm como espaço geográfico as cidades históricas de Goiás (antiga Vila Boa) e Salvador.

Atualmente, Ana Paula, formada em radialismo na UFG, está aprimorando seus conhecimentos de fotografia na Bélgica. Já Maria Antonieta, com diversas exposições individuais e coletivas, vem enriquecendo seu currículo artístico através de publicações de livros, palestras e debates sobre fotografia.

Mesmo não partindo de uma temática original, a exposição *Memória Brasileira* é de fundamental importância para o resgate e a perpetuação cultural da arquitetura antiga.

Entre os objetos focalizados pelas objetivas das duas fotógrafas estão as ruas empedradas, as ladeiras, o Pelourinho, a Praça Castro Alves, o Mercado Modelo, a Cruz Anhanguera, os Fortes, as igrejas e diversas construções dos séculos XVII e XVIII.

Goiás, da fotógrafa Ana Paula, mostra uma composição repleta de profundidade. O objeto temático é um rua de pedras amparada pelos casarões antigos. A perspectiva das bordas do objeto convida os olhos do observador a passear pela distância vertical da rua.

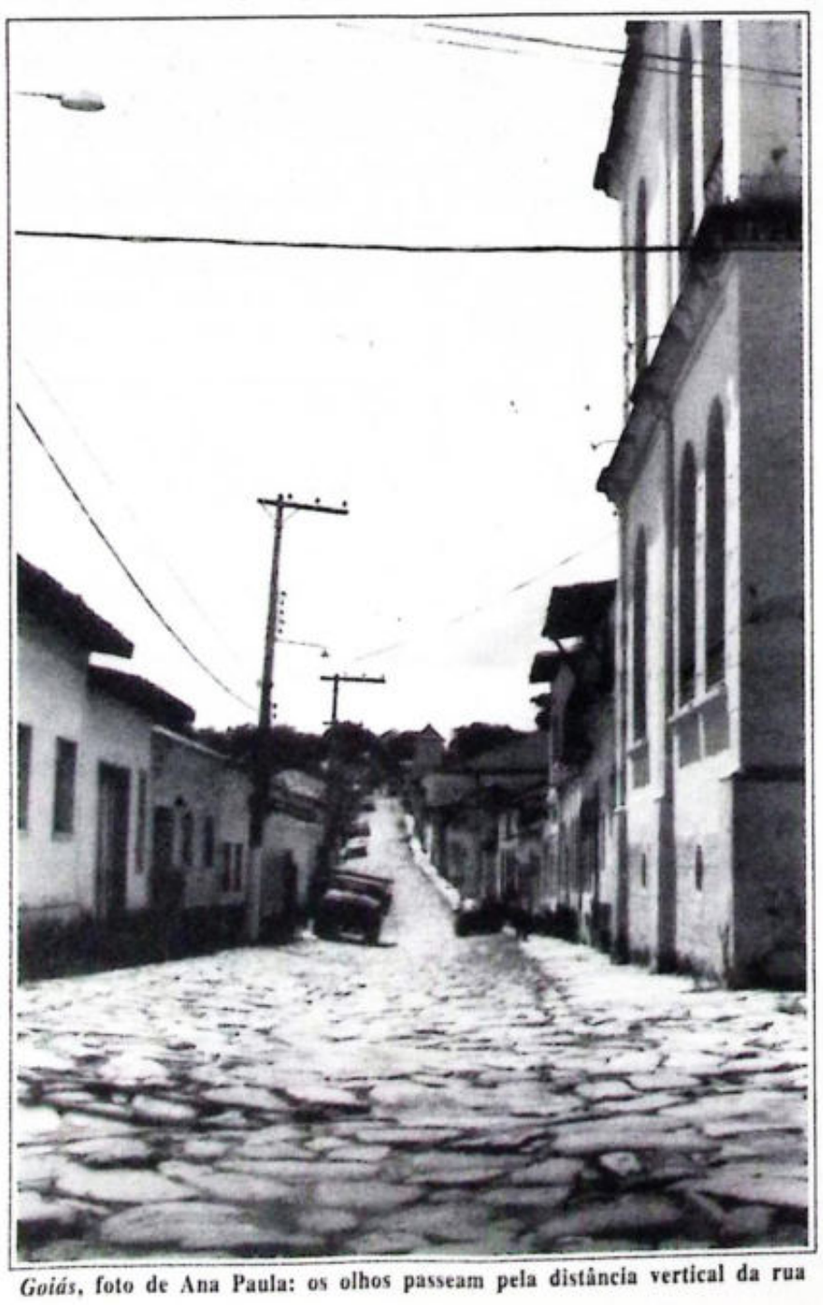
Construído em 1679, o *Mosteiro de São Bento* é um dos objetos fotografados por Antonieta de Sant'ana. Composta em preto-e-branco, a foto demonstra todo o vigor técnico da arquitetura de época.

Com poucas diferenças de estilos entre Antonieta Sant'ana e Ana Paula, a mostra *Memória Brasileira* adquire todo um caráter harmônico. Com excessão dos objetos, quase não existe diferenças estilísticas de manuseio da máquina e processos de revelação entre uma peça e outra.

Segundo Antonieta de Sant'ana, registrar estes elementos culturais é a melhor maneira de se preservar e guardar informações sem garantias de permanência. Se é isso o que se propõe a exposição, com certeza ela estará cumprindo o seu papel social e cultural.

❐ Serviço

Exposição: *Memória Brasileira*, com as fotógrafas Antonieta Sant'ana e Ana Paula Campos
Horário: 20h30
Local: Museu de Arte Comtemporânea (Edifício Parthenon Center, Rua 4, Centro)



Goiás, foto de Ana Paula: os olhos passeam pela distância vertical da rua

PÁRA-CHOQUE

EDMAR OLIVEIRA

Se tivesse poder, implantaria uma nova forma de *cassar* os políticos corruptos. Abandonaria os meios convencionais e faria o trabalho com uma escopeta

Quando os políticos falam em *assentamento* de famílias carentes, pode crer que tem formigueiro no terreno

Assassinaram um vereador de Colinas do Sul. O lamentável é que essas bênçãos não acontecem em Goiânia, por atacado

Os políticos querem melhorar sua imagem perante o povo de maneira errada: roubando, mentindo, matando. Precisam é investir mais na qualidade da mídia televisiva

Política é que nem luta de boxe: é constituída de assaltos



Para os pefelistas, "seria bom que Mabel fosse para o PFL. Mas, vamos ser francos: Tostines é bem melhor"

☆☆☆

Para melhorar a imagem dos vereadores perante a sociedade, Rosiron Wayne não precisava gastar três milhões de reais com a nova sede. Precisava gastar é com cirurgia plástica em todos os vereadores, a começar por ele próprio



Se Mabel se transferir de partido, será uma bolacha no PFL

Mabel não é péssimo só no Congresso. No café da manhã também

☆☆☆

Ex-amante de deputado detona: "O Tião foi um Caroço que passou em minha vida"

Jogar água em Mabel não significa exatamente molhar o biscoito

DO LEITOR

A Prefeitura já tem uma solução para acabar com o chiado das muriçocas: vick vaporub

Márcio Vieira
Vila Brasília

RECADINHOS DO CORAÇÃO

De Tião Marmiteiro para Ana Pistoleira: "Hoje acordei com você na cabeça. Quase quebrei o pescoço pra me levantar"

♥♥♥

De Léo Raposão para Tânia Galinha: "Foi chato a gente terminar. É carrapato a solidão. Depois da nossa briga, fiquei com pena de você"

♥♥♥

De Eterno para Perpétua: "Vai ser duro te aguentar tanto tempo"

De Girtrude Papagaio para Tião Caroço: "Sou capaz de fazer besteira por você. Ontem mesmo comprei um disco do Leandro e Leonardo"



De Sebastião para Pedro: "Não ligue para o preconceito. Ligue para mim. Bobão..."

♥♥♥

Se você, leitor, está louco, desesperado, atormentado por alguém e não tem como se manifestar porque a direção do Adauto Botelho não permite, aqui é o seu espaço. Envie-nos seu recadinho de estraçalhar corações. E arque com as despesas para colocar ponte de safena

Televisão

Será que não tem mais programa de índio?

Carlos Brandão



Beto Silva e Reynaldo, do chatérrimo *Casseta e Planeta*: Troféu Imprensa de babaquice

ieeente, as empresas de comunica- stão em fase de operação limpeza. a se viu tanto entra e sai como a. A Globo, por exemplo, deu um a no departamento de telejornalis- e avisa que modificações maiores). Só espero que nessa onda toda de anças, a criatividade brasileira não perdendo. A televisão feita no Bra- (pasmem) uma das melhores do do. Sim senhor. Isso quer dizer que s metidos a críticos televisivos que abem meter o pau (êpa!), não estão nada.

Tudo bem. Até concordo que este riba de coisas menores e desinteres- tes não esteja lá com essa bola toda. s que ando bem melhor que, por mplo, alguns programas japoneses começam a invadir a telinha azula- lá isso ando. É isso mesmo, bicho! omens dos olhinhos puxados, mas fechados, chegaram com seus pro- nas horrorosos e começam a botar ca. Quando eu falo que a criativida- rasileira não pode sair perdendo, eu alando também dessa invasão nipô- . Que a americana é fato consuma- há décadas.

O Faustão (sempre ele, né?), o rei da nunicação otária (que saudades do *didos na Noite*), parece que se can- das suas olimpíadas feitas basica- nte por crioulos e branquelos nacio- s e resolveu importar as olimpíadas onesas. É a mesma coisa. Não tem rença. Quem copiou quem? A cria- dade brasileira copiou a nipônica. e Fausto Silva, sua produção e essa bo passam cada vergonha na gente. , meu, pensa bem: nós, os reis da a, copiando gracinhas japonesas. e? Eu não posso. Fechei.

Mas não é só o gordo global que se e a plagiador. A Record (Deus seja ado) tem lá um programa de calou- japoneses, que é uma das melhores arias que já vi na minha vida. Bi- , o Brasil importar programa de ca- os é o mesmo que a Bahia importar ualidade. Não precisa. A não ser os pastores do Edir sejam tão burros nto demonstram durante aquela coi- que chamam de programa, o 25º *ra*. Sai, satanás!

Japonês é bom pra inventar coisas idas, né? Transistor, por exemplo. tecnologia eles são dez. Agora, ndo eles se metem a fazer arte ou sa parecida, a coisa pega. E como. e programa de calouros é, ao lado de stão, Xuxapark, Gugu, Casseta e neta e mais algumas baboseiras, can- ato ao Troféu Imprensa, aquela ba- uice inventada por um doido qual- r e adotada pelo Silvio Santos. Ca- tegoria "Programa mais inteligente". Páreo duro, macacada. Comecem a en- viar seus votos já que, aqui, você decide a bronca.

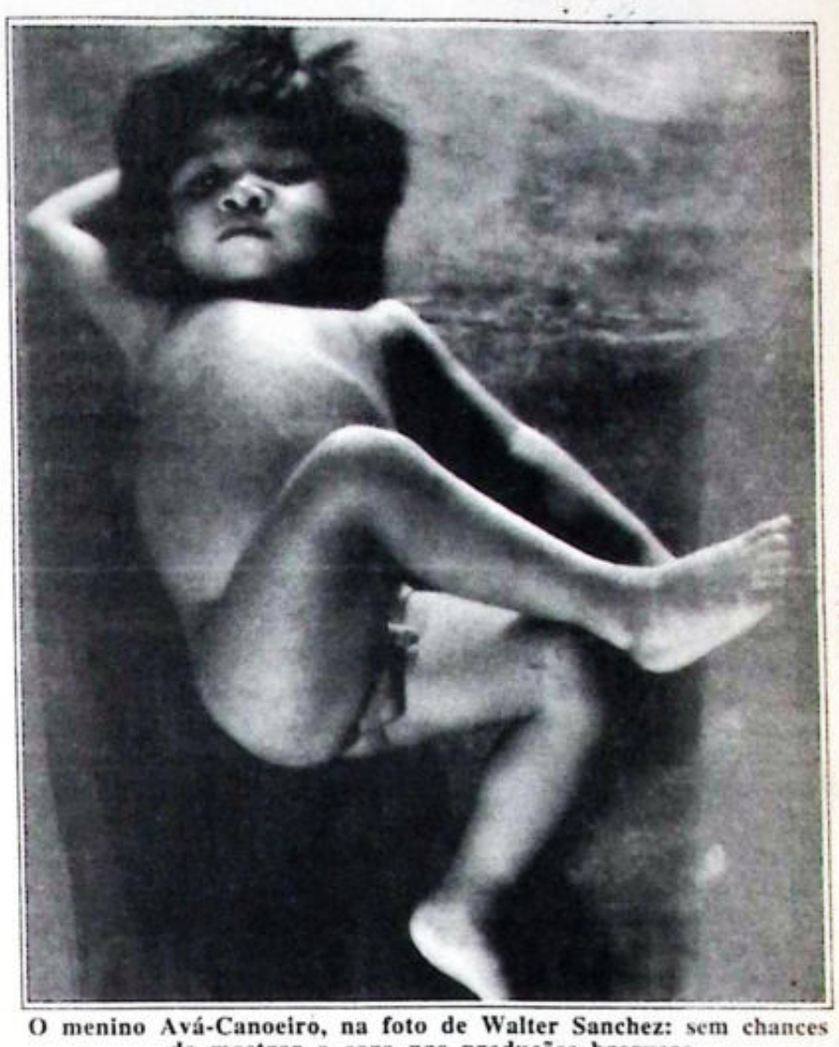
Onde fica esse mercado?

Que mais? Ah, um leitor me co- brou elogios. Disse ele que eu só falo mal das produções televisivas. Enga- no, amigo consulente. Elogio aqui é o que não falta. Pegue um artigo escrito há não sei quantas semanas e veja que elogiei pra caramba a novela *A Próxi- ma Vítima*. É o melhor folhetim entre todos os que estão no ar. Disparado. Em todos os níveis: história, texto, elenco, o escambau. Assista de *Ma- lhação* a *Sangue do meu Sangue* (gen- te, que novelinha cacete!), passando por *A Idade da Loba* e outras caceta- das mais e constate: *A Próxima Vítima* ganha disparado.

Só não sei se precisava exagerar tanto em alguns lances. Não é querer falar mal, não, prezado leitor que nos oprime, mas, onde alguém já viu um vendedor de frutas no mercado ter grana pra comprar carro importado zero e apartamento pro filhinho enjo- adinho com sotaque de paulista falso? O tal do Juca (Tony Ramos), é um desses exageros cometidos em nome do amor. Tudo em nome do amor à audiência e ao Ipobe. E nós, otários até mandar falar chega, crentes que o céu é azul e cheio de lugares bonitos feitos só para os bons, botando fé que todo feirante é um cara cheio da grana.

Falar em bons, aquela propaganda dos Bombons Garoto é do baralho. Criatividade é isso aí, figura. O resto é japonês. Nossos brasileiros são me- lhores que os brazucas deles. Nem todos, é óbvio.

Tem alguns "criadores" nacionais que bem poderiam estar emprestando sua capacidade para os caras da Terra do Sol Nascente. Ó xente!



O menino Avá-Canoeiro, na foto de Walter Sanchez: sem chances de mostrar a cara nas produções brazucas

Outro elogio: estava de bobeira na noite de sábado e resolvi assistir *Con- fissões de Adolescentes*, na Bandei- rantes. Cara, o programa é ótimo e não trata jovem como um ser retardado. Mais: os temas teens são enfocados com a maior seriedade e sem nenhuma sacanagem, como acontece, por exem- plo, na *Malhação*. Fiquei chapado. Quando a televisão brasileira quer, ela faz bons programas. Como raramente ela quer, a porcentagem de lixo na telinha é imensa.

Tudo em nome do amor à audiência

Falar em lixo, eu sou um dos caras que mais gosta de ver a tal Câmera Escondida do Silvio Santos. Boas brin- cadeiras, engraçadas e tal. Mas, nesse domingo, o SBT estrapolou. Uma coi- sa é diversão e outra é humilhação. Os produtores do quadro pegaram desem- pregados, arrumaram empregos pros caras e depois, tudo em nome do amor à audiência, humilharam.

Bicho, a produção de um progra- ma acertar uma trama para chamar gente honesta de ladrão, é duro de aguentar. Aí o lance sai do terreno da brincadeira e vira deboche. Pior: de- bocham da situação de pessoas que estão na batalha, tentando encarar uma recessão brava e quase que mendigan- do emprego. Será que não existe um órgão qualquer, público ou não, que possa controlar esses abusos cometi- dos em nome do Ibope? As pessoas que participam desse vexame público não deveriam aceitar ver suas caras na telinha e dar queixa numa delegacia qualquer. Que isso, pra mim, é caso de polícia.

Só mais umas perguntas, antes de fechar. A gente que é meio bobo tem que perguntar pra não ficar muito por fora. Vamos lá: será que não tem ne- nhum programa de índio como o Xin- gu, feito pelo Washington Novaes, exibido aqui pela TV Brasil Central, com audiência quase zero e esquecido depois? Será que não tem nenhuma novelinha tipo aquela *Pantanal* dando sopa por aí? Será que produção com sotaque brasileiro, mas com cara de primeiro mundo, não tem espaço nas nossas telinhas cada vez mais emba- çadas? Se alguém tiver a resposta me comunique. Só estou querendo enten- der porque o Brasil brasileiro do mu- lato inzoneiro não pode ser mostrado na TV. Tô ficando velho, bicho. Re- clamando muito. Cada dia mais, cada dia. Liga não. Me desligue. E ligue a televisão.



Confissões de Adolescente, do teatro para a telinha, sem perder a seriedade teen

FERREIRA NETTO



Liberada

Cláudia Raia avisando aos mais chegados que, após encerrar a temporada de *Nas Raias da Loucura*, vai encomendar o rasante da cegonha. Edson Celulari deu sinal verde.

Bate-Rebate

* A lourinha Angélica em tempo de muito trabalho: dias 14 e 15, ela estará em Gramado, conferindo o festival de cinema.

* Durante a passagem por Gramado, a loura vai afivelar entendimentos com produtores cinematográficos.

* Mas está certo que Jorge Fernando entra como diretor do longa-metragem de Angélica. Patrícia Travassos pode ser a roteirista.

* Fazendo sucesso em São Paulo o espetáculo *Aprendiz de Palhaço*, estre- lado por Cátia Pedrosa. Pessoal do SBT tem prestigiado a peça toda semana.

* Tizuka Yamasaki trabalhando firme na Globo. Vai dirigir o episódio do *Você Decide*, *Juízo Final*.

* Evandro Mesquita faz participação no *Brasil Especial*. Entra como um índio taxista para agitar o programa de Regi- na Casé.

* O *Vídeo Show* da próxima quinta-feira mostra um especial sobre a carreira de Sharon Stone. Mas sem direito a cruza- da de perna, por causa do horário.

Abrindo o jogo

Gabriela Duarte é a entrevistada do programa *Circulando*, sexta-feira, dia 4. Na oportunidade, a jovem atriz fala da excursão de *Confissões de Adoles- cente* a Portugal. E do namoro com Murilo Benicio. Aproveita o espaço para criticar o desfecho de sua Ritinha em *Irmãos Coragem*.

Nacional

Sob o comando da VJ Cuca, a MTV apresenta a relação de indicados para o *MTV Video Music Awards Brasil*. A partir de quinta-feira, dia 3, às 21h30.



Sujeira

O comercial de detergente, realizado com a participação de Sônia Braga, é uma das maiores bobagens da tevê, atualmente. Além de mal feito, passa uma informação mentirosa. Já que todos sabem que a gravação aconteceu no Brasil e não nos Estados Unidos, como diz a bela. E pensar que gastaram uma fortuna nisso.

Reconhecimento

Jayme Periard sentindo o gostinho do sucesso, por conta da interpretação de Car- los em *Sangue do Meu Sangue*. Semana passada, o ator parou em um restaurante e ficou surpreso quando uma tiete disse: "A conta tá paga". A moça revelou que não perde um capítulo da história, e que curte o seu personagem. Periard vibrou.

Insatisfeito

Engana-se quem pensa que Chico Anysio está feliz, por estar encostado na Globo. Ele não vê a hora de mostrar serviço, mesmo porque pretende contar com vários atores da extinta *Escolinha*. Chico entende que muitos veteranos, sem a sua ajuda, dificilmente conseguirão emprego na emissora.

Repeteco

Falando em *Buena Sorte*, o filme começa a ser rodado na cidade de Barretos — interior de São Paulo — na segunda quinzena de agosto. E traz ainda Tadeu Aguiar na pele de um investigador. Lembrando que Pal- meira e Aguiar trabalharam em *Ir- mãos Coragem*.

DMRevista

DIÁRIO DA MANHÃ Goiânia, terça-feira, 1º de agosto de 1995

Cem Anos de Cinema

François Truffaut, o menino delinquente, o cineasta da ternura

Ele passou boa parte da infância e da adolescência num reformatório para jovens delinquentes. E, ao ganhar a liberdade, foi novamente preso, como desertor, porque se negou a cumprir o serviço militar. Com este passado, não era de se esperar que François Truffaut se tornasse um artista atento para sentimentos e sensações delicadas, capaz de fazer um cinema crítico, como o já clássico Farenheit 451 mas, ao mesmo tempo, um cinema atento para a ternura, o humor leve, suave, que caracterizam toda sua filmografia. Ao deixar a vida bandida, Truffaut, com a ajuda de intelectuais franceses, se tornou crítico de cinema, atividade que exerceu por 19 anos nos famosos Cahiers du cinema, que eram a bíblia dos cinéfilos do mundo inteiro, até que a paixão pelos filmes se radicalizou e ele se transformou num dos maiores criadores destes Cem Anos de Cinema, uma personalidade tão querida internacionalmente, que se tornou personagem de Spielberg, no mega-sucesso.

Morto há poucos anos, François Truffaut é também autor de um livro encantador, Os Filmes de Minha Vida, editado no Brasil pela Nova Fronteira. Nesse livro, ele analisa os filmes e o trabalho dos diretores que mais o fascinaram, o que nos dá excelentes dicas para aluguel de filmes nas locadoras.

Acompanhemos o olhar de Truffaut neste passeio pela obra do mestre do suspense, Alfred Hitchcock; depois, é só alugar os filmes numa locadora e conferir.

Alfred Hitchcock
Janela Indiscreta
(Rear Window)

Há duas espécies de diretores: os que levam o público em consideração ao conceber e posteriormente realizar seus filmes e aqueles que não se importam com isso. Para os primeiros, o cinema é a arte do espetáculo, e para os segundos, uma aventura individual. Não se trata de preferir esses ou aqueles, é simplesmente assim. Para Hitchcock e Renoir, como para quase todos os diretores americanos, aliás, um filme só dá certo quando faz sucesso, ou seja, quando atinge o público no qual se pensou desde a escolha do tema até o término da realização. Enquanto Bresson, Tati, Rossellini e Nicholas Ray fazem filmes à sua maneira e depois solicitam ao público o favor de "jogar seu jogo", Renoir, Clouzot, Hitchcock e Hawks fazem seus filmes para o público, colocando-se incessantes questões a fim de assegurarem-se do interesse dos futuros espectadores.

Alfred Hitchcock, que é um homem extraordinariamente inteligente, habituou-se desde muito cedo, desde o início de sua carreira na Inglaterra, a considerar todos os aspectos da feitura dos filmes. Dedicou a vida inteira a fazer coincidir suas predileções com as do público, enfatizando o humor em seu período inglês e enfatizando o suspense no período americano. Essa dosagem de suspense e humor fez de Hitchcock um dos cineastas mais comerciais do mundo (a renda de seus filmes é geralmente quatro vezes superior ao custo), mas é sua enorme exigência em relação a si mesmo e à sua arte que fazem igualmente dele um grande diretor.



Os Filmes de Minha Vida, **livro de François Truffaut: análise de filmes e diretores que mais o fascinaram**

Não é resumido o enredo de *Janela Indiscreta* que se pode revelar a total novidade do empreendimento, inenarrável em sua complexidade. Preso à cadeira, devido a uma perna quebrada, o repórter fotográfico Jeffrie (James Stewart) observa, através da janela, o comportamento dos vizinhos. Um belo dia, convence-se de que um deles matou a esposa irascível, desagradável e doente. A investigação que realiza, embora mobilizado pelo gesso, é, em termos, o tema do filme. Seria necessário falar, também, de uma prestigiosa moça (Grace Kelly) que gostaria muito de casar-se com Jeffrie, e dos vizinhos da frente, um por um. Há o casal sem filhos cuja vida é perturbada pela "morte" por envenenamento de um cachorrinho, a senhorita vagamente exibicionista, uma solitária e um compositor maldito que, no final, unirão suas duas tendências suicidas e talvez construam um lar, os recém-casados que fazem amor o dia inteiro e, finalmente, oassassino e sua vítima.

Sei que assim resumido, o roteiro deve parecer mais astucioso que profundo e, no entanto, estou convencido de que este filme é um dos mais importantes dos dezessete filmados por Hitchcock em Hollywood; um dos raros, pelo menos, que não tem falha alguma, nenhuma fraqueza, nenhuma concessão. Por exemplo: é evidente que tudo no filme gira em torno da idéia de casamento. Quando Grace Kelly esgueira-se no apartamento do suposto criminoso, a prova que fora procurar é uma aliança; Grace Kelly a enfia no dedo estendido enquanto, do outro lado do pátio, James Stewart, de binóculo, acompanha seus movimentos. Mas no fim do filme nada indica que eles se casarão e, para além do pessimismo, *Janela Indiscreta* é um filme cruel. Stewart, como efeito, só assesta seu binóculo sobre os vizinhos em momentos de angústia, quando eles se encontram em posições ridículas ou mesmo detestáveis.

A construção do filme é nitidamente musical, com vários temas que se imbricam e se respondem perfeitamente — os do casamento, do suicídio, da perda e da morte — banhados por um erotismo refinadíssimo (a sonorização dos beijos é extremamente precisa e realista). A impassibilidade de Hitchcock, sua "objetividade" são apenas aparentes; é no tratamento do roteiro, na direção, na direção de atores, nos detalhes e, principalmente, num tom bastante insólito participando do realismo, da poesia, do humor macabro e da pura magia que se revela uma concepção de mundo que chega às raias da misantropia.

Janela Indiscreta é o filme da indiscrição, da intimidade violada e surpreendida em seu aspecto mais ultrajante; o filme da felicidade impossível, o filme da roupa suja lavada fora de casa, o filme da solidão moral, uma extraordinária sinfonia da rotina e dos sonhos desfeitos.

Falou-se muitas vezes em sadismo a propósito de Hitchcock. Acho que a verdade é mais complexa e que *Janela Indiscreta* é o primeiro filme em que o autor se traiu a tal ponto. Para o herói de *A Sombra de uma Dúvida (Shadow of a doubt)*, o mundo era um chiqueiro. Hoje acho que era o próprio Hitchcock que se expressava por trás do personagem. Não venham dizer que estou extrapolando; em *Janela Indiscreta* a sinceridade explode em cada plano, assim como o tom, sempre mais grave nos filmes de Hitchcock, vai diretamente ao encontro de seu interesse espetacular, logo comercial. Sim, trata-se exatamente da atitude moral de um autor que vê o mundo com a excessiva severidade de um puritano sensual.

Alfred Hitchcock adquiriu uma tal ciência da narrativa cinematográfica que em trinta anos transformou-se em muito mais que um contador de histórias. Como ama apaixonadamente seu trabalho, não pára de filmar, e há muito tempo resolveu a questão da direção, ela precisa, sob pena de entediar-se ou repetir-se, inventar dificuldades suplementares, criar novas disciplinas. Daí o acúmulo, em seus filmes mais recentes, de obstáculos apaixonantes, sempre brilhantemente superados.

Neste filme, o desafio foi ter filmado sempre no mesmo lugar, do ponto de vista único de James Stewart. Vemos somente o que ele vê, de onde ele vê, ao mesmo tempo que ele. O que poderia ter sido uma aposta austera e teórica, um exercício de frio virtuosismo, é na realidade um espetáculo fascinante devido à invenção constante que nos deixa pregados em nossas cadeiras, tão solidamente quanto James Stewart bloqueado pela perna engessada.

No entanto, diante de semelhante filme, tão estranho e tã novo, esquecemos um pouco es virtuosismo atordoante; cada plan por si só, é uma palavra vitorios mente mantida; o esforço de ren vação, de novidade, afeta tanto movimentos de câmera, as truc gens e os cenários quanto a co (Ah! Os óculos dourados do ass sino, iluminados na escuridão pe clarão intermitente de um cigarro!)

Quem entendeu *Janela Indi creta* perfeita e integralmente (impossível numa única vez) pod ficar indignado e recusar-se a pa ticipar de um jogo cuja regra é perfídia dos personagens, mas é t raro encontrar num filme uma con cepção de mundo tão precisa, qu temos de curvar-nos diante d irrefutável sucesso.

Para esclarecer *Janela Indiscreta*, proponho a seguint parábola: o pátio é o mundo, repórter fotográfico é o cineasta, binóculo representa a câmera e su lentes. E onde fica Hitchcock e tudo isso? Ele é o homem por que gostamos de nos saber odiados.



Extraordinariamente inteligente, Alfred Hitchcock sempre levou o público em consideração e a entender que o cinema é a arte do espetácul

Protesto contra a destruição ecológica

Será aberta hoje, na Galeria de Arte Popular Sebastião dos Reis, uma mostra com trabalhos do artista plástico Ramiro Magalhães. A exposição é composta de esculturas em ossos de baleia e traz composições desenvolvidas recentemente pelo artista.

Além de já ter participado de diversas exposições na Bahia, Ramiro Magalhães também realizou individuais na Europa. No começo deste ano, o escultor expôs na Galeria Van, Ban em Paris.

Pesquisando em duas décadas as regiões da Bahia, Ramiro redescobriu o uso da baleia na arte e passou a utilizá-la em suas composições. A partir deste interesse inicial, o artista resolveu se tornar dono de um cemitério de baleias, cuja a extensão ultrapassa cinco quilômetros.

Por ironia, suas peças são verdadeiros protestos contra este tipo de destruição ecológica. Entre os diversos ossos antigos que Ramiro utiliza em suas esculturas, alguns chegam a ter 700 anos comprovados e recebem tratamentos especiais para evitar a desintegração.

"Andei 20 anos pelos recônditos do país, convivendo com e observando mendigos, menores abandonados, favelas e ciganos", afirma Ramiro, procurando explicar seu eixo de composição artística. Com certo embasamento místico, o artista resolveu utilizar a baleia como objeto principal em seus trabalhos atuais.

Através de uma série de técnicas de pesquisas, o escultor utiliza os ossos em suas formas naturais, transformados pela interferência do artista e em construções de instrumentos musicais gigantescos.

❐ Serviço

Exposição: Com o escultor Ramiro Magalhães
Horário: 21h
Local: Galeria Sebastião dos Reis(antiga Estação Ferroviária)



