Diário da Manhã

Diretor - Geral: Batista Custódio | Goiânia, quinta-feira, 30 de março de 1995 | ANO VIII - Nº 2758

70 CENTAVOS 1995

"TORRA" DE DÓLARES

GOVERNO ARREPENDIDO

Em outubro do ano passado, a equipe econômica decidiu acelerar a abertura do mercado, facilitando ainda mais as importações e a entrada de especuladores externos no País. Como alertou o **DM**, à época, aquelas medidas ajudariam a jogar a economia numa crise de falta de dólares. Agora, o Governo reconhece o erro ao aumentar para 70% as tarifas de importação de mais de 100 produtos, numa tentativa de reverter a "torra" de dólares. **Pág. 5**

Governador ameaça demitir grevistas

Zahir Mohamad

Maguito não vai pagar os grevistas

O governador Maguito Vilela (PMDB) endurece, admite demitir quem entrar em greve, afirma que não vai pagar quem cruzar os braços e está disposto a mostrar a realidade orçamentária e financeira do Estado. "Vou demitir quem insurgir contra uma realidade que está aí. Todo mundo sabe que o Estado tem funcionários em excesso e que precisa de um enxugamento", afirmou. **Pág. 3**

E saúde pode parar

Os servidores públicos estaduais podem ser afetados, hoje, por duas decisões sobre greve. Os trabalhadores na área de saúde fazem assembléia para votar indicativo de greve, já que não receberam seus salários, que deveriam ter sido pagos até o dia 10. Por sua vez, os serventuários da Justiça farão duas assembléias, para decidir se param por 24 horas no dia 4 ou se decretam greve geral. **Pág. 8**

Assembléia vota hoje projeto de reformas

O projeto de reforma administrativa será apreciado, hoje, na Assembléia Legislativa. A mensagem governamental recria cinco secretarias e uma fundação, acaba com a "farra das gratificações de última hora" e extingue uma empresa estatal. A "reengenharia" de Maguito Vilela pretende tornar o setor público "eficiente e racional". As oposições querem introduzir emendas. Jossivani de Oliveira (PMDB), líder do Governo, diz que não permitirá alterações que desfigurem o texto original. Veja o que vai ser criado. **Pág. 3**

Justiça para os caloteiros do BB

Os devedores do Banco do Brasil que não renegociarem seus débitos em 15 dias serão cobrados judicialmente, segundo afirmou ontem o superintendente da instituição em Goiás, Sidnei Antônio. No Estado, o BB tem a receber cerca de R$ 140 milhões em dívidas vencidas. **Pág. 3**

PF "protege" traficante de cocaína em Goiânia

A Polícia Federal mantém sob proteção, contra sua vontade, o norte-americano Lawrence Stephen Lannig, 42, que foi preso em outubro do ano passado, ao tentar embarcar, no Aeroporto Santa Genoveva, com quatro quilos de cocaína pura. Lannig seria alvo de atentado de morte caso fosse levado para a Casa de Prisão Provisória, motivo pelo qual é mantido numa cela nas dependências da PF, em Goiânia. Ele é apontado como integrante de uma quadrilha de traficantes internacionais e, quando foi detido, fazia conexão para os Estados Unidos, como foi apurado pela polícia. **Pág. 9**

Hudson Silva

Debaixo de forte chuva, os dois times bem que brigaram. Mas Brasil e Honduras não passaram do empate em 1 a 1

FOI UMA ÁGUA SÓ...

Nem Brasil nem Honduras. Quem venceu ontem foi a chuva. Ou melhor, a tempestade que desabou sobre o Serra Dourada durante toda partida. Com o gramado impraticável, os dois times se limitaram a chutões, com poucas jogadas de gols. Melhor para os hondurenhos, que aproveitaram o início do jogo, quando o gramado ainda permitia algum toque de bola, para fazer o gol. O Brasil só conseguiu empatar no final do primeiro tempo, com um gol de pênalti do artilheiro Túlio, que ontem foi bem marcado pela água. **Pág. 12**

A guerra pelo primeiro lugar

Vila Nova e Anápolis fazem o principal jogo da rodada de hoje do Goianão. Os dois times ainda brigam pela liderança do grupo 1 e só o vencedor mantém chances de ganhar o grupo na última rodada, domingo. **Pág. 11**

Wilsinho quer quebrar jejum

O ex-piloto de F-1 Wilsinho Fittipaldi quer quebrar o jejum de vitórias na Stock Car, domingo, em Goiânia. Desde que voltou à categoria, há três anos, ele ainda não ganhou nenhuma prova. Ontem, ele treinou à tarde. **Pág. 10**

Blitz contra poluição dos frigoríficos

O descumprimento das normas de controle de poluição e de proteção ambiental levou a Femago a interditar o Frigorífico Santa Tereza, instalado na Vila Aurora. Técnicos daquele órgão informam que desde 1986 a Femago vem advertindo e autuando o frigorífico, que não possui um sistema de tratamento de dejetos. A consequência tem sido a poluição do Córrego Cascavel. **Pág. 8**

Ferrovia, o caminho para Goiás crescer

O Governo estadual quer ampliar e melhorar a sua malha ferroviária. Ontem, o governador Maguito Vilela anunciou o início da recuperação do trecho Anápolis/Leopoldo de Bulhões e disse estar negociando a construção de uma linha entre Pires do Rio ou Formosa a Pirapora (MG), consolidando o Corredor Centro-Leste. **DM Economia**

Bate-boca e agressão. No Cerne.

O coordenador da Produtora Galvão Kajuru (PGK Produções), Claudinei Graninho, genro do locutor Galvão Bueno, foi acusado ontem de agredir o chefe do almoxarifado do Cerne, Cornélio Cardoso de Souza. Segundo alguns funcionários, Claudinei deixou a empresa sob proteção. **Pág. 9**

Nilo Bueno

Agressão. Cornélio apresenta queixa

Classiserviço

Advogados de graça. E duas mil ofertas.

Em Goiânia existem dois serviços de atendimento jurídico gratuito ao público de menor poder aquisitivo. A Universidade Federal de Goiás mantém o Escritório Modelo, enquanto o Fórum oferece os serviços da Procuradoria de Assistência Judiciária. Basta consultar a coluna **Utilidade Pública** e você fica sabendo o que é necessário para utilizar algum deles. Para quem procura bons negócios, confira quase duas mil ofertas, incluindo 632 anúncios de imóveis e mais 1,1 mil de veículos.

Chuvas de março castigam a cidade

Pág. 6

METEOROLOGIA

GOIÂNIA

Tempo: nublado com pancadas de chuvas e trovoadas.
Temperatura: estável
Mín.: 21/23 Máx.: 28/30
Umidade relativa: 90 a 55%

Hudson Silva

Diretor do Supermercado Marcos entrega comenda Top Real a Batista Custódio, do DM

Prêmio para o DM na 15ª Expo-Ecos

Os supermercados comemoram os resultados da 15ª Expo-Ecos e a perspectiva de novos negócios. Cerca de 12 mil pessoas visitaram a feira, realizada no Centro de Cultura e Convenções de Goiânia. Goiás vai sediar também a 16ª edição do congresso, a ser realizado em 1996. No encerramento, o Supermercado Marcos, escolhido o melhor em sua área, neste ano, homenageou 34 empresas, com destaque para o **Diário da Manhã. DM Economia**

INDICADORES ECONÔMICOS

Dólar Comercial (SP):
Compra: R$ 0,905
Venda: R$ 0,907
Dólar Paralelo (SP):
Compra: R$ 0,900
Venda: R$ 0,915
Dólar Turismo (SP):
Compra: R$ 0,912
Venda: R$ 0,915
Dólar Paralelo (GYN):
Compra: R$ 0,90
Venda: R$ 0,92
Poupança (1º de abril): 2,8117%
Ufir (março): R$ 0,6767
Ufir (abril): R$ 0,7061
Ouro (BM&F - g): R$ 11,20
Boi (arroba): R$ 19.00/20,00

Fio DIRETO

JAYRO RODRIGUES

"Em sua defesa, é mister reconhecer que o prefeito (Darci Accorsi) tem andado muito preocupado, dia e noite entretido na transição do PT, onde, com méritos, chegou a general, para o PMDB, onde será cabo, no máximo sargento."

(Jornalista Jávier Godinho, no artigo "Além da transição PT-PMDB", ontem, no Diário da Manhã)

Argumentação fora de lógica

A argumentação de alguns deputados para a não-criação da Secretaria de Minas e Energia, proposta do governador Maguito Vilela, tem sido mais política do que técnica. Longe de querer advogar para o Governo, a conclusão que se tira é a de que os deputados oposicionistas estão mesmo é interessados num embate público com Maguito. Querem porque querem mostrar ao governador que a bancada de oposição na AL tem peso. E, o que é pior, ninguém duvida disso. A reforma administrativa acabou se transformando num imbróglio. Afinal, a discussão que se ouve ultimamente é se a proposta vai ou não ser aprovada. Isto é, se deputado 'X' ou 'Y' vai ou não votar pela criação de tal secretaria. A justificativa que têm os que se prestam contra sua criação é que algumas pastas já existiam e foram extintas pelo governador da época, Íris Rezende. Diz o deputado Paulo Serrano:

— Então, por que foram extintas? Se foram, e Maguito sendo do PMDB, por que o Governo quer recriá-las? Não haveria aí uma contradição? Quem está certo? Iris, ao extingui-las, ou Maguito, ao recriá-las?

Serrano não estaria todo errado se não se analisasse as mudanças conjunturais, que, inclusive, servem de sustentação à atual administração. Sem querer combater por combater as justificativas da oposição, é bom lembrar que a conjuntura mudou e, com ela, a necessidade de se manter extintas secretarias como a de Minas e Energia, Segurança Pública, Esportes e a do Meio Ambiente. Mesmo que tenham sido extintas sem motivos, hoje, a recriação dessas secretarias é de extrema importância. Afinal, o mundo todo caminha para a modernização da máquina administrativa e Goiás não pode ser a antítese disso.

●●●

Se a preocupação dos deputados é que as secretarias não sirvam de cabides de empregos, como sustentam alguns, que se crie dispositivo, ou se emende a proposta, proibindo, peremptoriamente, a contratação de novos servidores. Ou que entre em um acordo com Maguito. O governador sabe ouvir, é democrata, vai concordar com a proposta.

Gol contra

O clima entre os deputados estaduais é de que o Governo marcou um gol contra, com o convênio do Kajuru, que tem se portado como um porta-voz esportivo do Governo estadual.

Presença

Quem pinta na city no próximo dia 6 é o ministro da Administração e Reforma do Estado, Bresser Pereira.

A CUT promete fazer um barulhaço contra o pacote de medidas que Bresser enviará ao Congresso Nacional durante a revisão constitucional.

Projeto

Líder do Governo na Câmara Municipal de Goiânia, o vereador Djalma Araújo (PT) quer a regulamentação do uso obrigatório do cinto de segurança.

No DF, o projeto virou lei.

Até FHC circula por Brasília com o cinto.

Não foi

Sebastião Ferreira Leite (Juruna), como presidente do Iplan, foi convidado para participar de um debate na Rádio Clube sobre a Lei de Zoneamento.

Acabou dando o bolo e não compareceu ao programa.

Os vereadores Paulo de Souza (PT) e Ageu Cavalcante (PP), que participaram do debate, ficaram sem entender por que Juruna deixou de ir.

Segundo eles, Juruna é o principal interessado na discussão da Lei de Zoneamento

Viagem

Quem está chegando a Goiânia é o músico Itamar Correia.

Não confundam com Itamar Franco, o ex-presidente.

Correia vem à cidade cobrar, segundo ele, uma dívida de campanha.

Vem com uma papelada nas mãos.

É tudo ou racha, diz o cantor.

Promessa

O vereador Hélio de Brito (PFL) tem uma proposta para ajudar os mutuários da Caixa Econômica Federal.

Brito quer que a Caixa dê 50% de descontos sobre o saldo devedor aos mutuários da CEF.

Homenagem

O senador Iris Rezende foi homenageado, ontem, no Clube Jaó, pela Associação Goiana de Supermercadistas.

A Agos reconhece Iris como o "Político do Ano".

Renunciar

A presidente do Conselho Deliberativo Municipal do PT, vereadora Marina Sant'Anna, diz que é contraditória a posição do ex-deputado Antônio Faleiros (PSDB).

— Ele tenta ressuscitar Nion Albernaz, cuja administração combateu, em 1992 — alfineta.

A vereadora considera que as críticas de partidos coligados devem ser feitas em fóruns internos.

— O PSDB é co-responsável pelo sucesso da administração. Críticas como as de Faleiros tentam levar crise à administração, com vistas às eleições de 1996. A postura correta, nesse caso, é entregar os cargos.

Fome (I)

O sociólogo Betinho, famoso pela sua campanha contra a fome, poderá vir a Goiânia.

O projeto é da vereadora Vânia Albuquerque (PMDB).

Ela quer que ele participe de um debate na Câmara de Goiânia.

A proposta já foi apresentada em plenário.

Falta apenas ver se vai ser ou não aprovada.

Fome (II)

Segundo a vereadora, o sociólogo lançou recentemente na Câmara Municipal do Rio de Janeiro a campanha "Democracia na Terra".

A proposta de Vânia Albuquerque recebeu o endosso do vereador petista Paulo de Souza.

Onde está...

...Romualdo Santillo, ex-deputado estadual?

● Hoje será realizada a primeira reunião da Associação dos Municípios do Norte Goiano (Amunorte).
● **A reunião será presidida pelo prefeito de Porangatu, Luís do Gote.**
● O encontro tem por finalidade discutir o mutirão de limpeza e a conservação dos municípios participantes da Amunorte.
● **A reunião acontece a partir das 9h da manhã.**
● Saul de Carvalho (PL) pede à SMT que melhore as condições de tráfego na Avenida Castelo Branco.
● **Segundo ele, a balbúrdia no trânsito, ali, tem gerado muitas reclamações.**
● O vereador Antônio Uchôa (PMDB) não quer ver mais lixo no Setor São Judas Tadeu.
● **Uchôa propõe que ali seja feito um mutirão de limpeza.**
● Pela Prefeitura, é claro.

Folclore

O jornalista Haroldo Gurgel, de "O Momento", foi assassinado, no final da manhã de 8 de agosto de 1953, em frente ao Lord Hotel, ficando feridos, ainda, no atentado, os irmãos João e Antônio Carneiro Vaz. O crime provocou indignação geral e o cadáver de Haroldo Gurgel foi conduzido em passeata de protesto até a porta do Palácio das Esmeraldas.

Vizinho ao Lord Hotel, havia um grande lote, onde hoje se localiza a sede do Banco do Estado de Goiás. Na parede, logo apareceu em vermelho uma frase que teria sido escrita com sangue da vítima: "Aqui tombou um moço defendendo a liberdade de imprensa".

Seu autor foi José Batista de Paula, o Zé Naná, farmacêutico que, na administração do prefeito Hélio de Brito, liderou o funcionalismo municipal. Para decepção dos que insistiam na versão do sangue usado para a escrita, o próprio Zé Naná passou muitos anos esclarecendo:

— Foi tinta de engraxar.

Naquela época, o Centro de Goiânia era repleto de pequenos engraxates e foi de um deles que Zé Naná comprou o corante, líquido destinado ao rejuvenescimento e brilho de sapatos. (J.G.)

ULISSES AESSE — INTERINO

A voz das ruas

Nem bem começaram a se manifestar, as ruas impuseram aos gabinetes um recuo significativo em um dos itens da reforma constitucional pretendida pelo Governo. Os dois maiores partidos do Congresso e peças essenciais da base de apoio ao presidente Fernando Henrique Cardoso decidiram enviar a reforma da Previdência para o último lugar na pauta de votação, depois de terem dividido a proposta governamental em quatro emendas.

Na verdade, o Governo parece ter baseado sua estratégia para a aprovação de sua proposta de reforma na Previdência em quimeras, como as de que sua base parlamentar seria suficiente para vencer quaisquer resistências. As vozes iradas vindas das ruas transformaram essa hipotética maioria num tigre de papel e os integrantes da base parlamentar do Governo não tiveram condições de fazer face aos seus eleitores, que são também segurados da Previdência.

As propostas feitas açodadamente pelo Governo não convenceram ninguém, servindo, ao contrário, para formar contra elas uma frente única que parece incluir um leque impressionante de opiniões de variados setores.

A alegação governamental é a de que visa apenas garantir a perpetuidade da Previdência oficial, mas a desconfiança que restou foi a de que objetiva muito mais confinar a seguridade social pública a um gueto limitado a apenas três salários mínimos, reservando o restante à Previdência privada, de interesse do capital financeiro, notadamente os bancos.

Realmente, os argumentos do Governo parecem indefensáveis. Veja-se, por exemplo, a questão da aposentadoria por tempo de serviço, que a proposta governamental quer eliminar, trocando-a pela aposentadoria em razão da idade. Para a contabilidade da Previdência, o que importa é o tempo de contribuição, não havendo inconveniente algum que se aposente mais cedo quem começou a recolher prematuramente, pois a regra no Brasil é a do trabalho desde a juventude, quando não na infância.

O que se espera é que o Governo, a partir de agora, não se deixe iludir com maiorias parlamentares compostas à base do "é dando que se recebe" e passe a ouvir a voz poderosa e invencível que vem das ruas.

O trânsito de Goiânia

Salatiel S. Correia

Dirigir em determinados horários em Goiânia é hoje uma tarefa fatigante. Existem congestionamentos por toda parte: no Centro, na Praça do Ratinho, na Praça Cívica, na Rua 85. Enfim, a realidade é uma só: é muito difícil se locomover de carro, por causa dos inúmeros congestionamentos existentes na cidade. Qual é a razão desses congestionamentos? Como eles se originaram?

Em primeiro lugar, confesso que desconheço — e nem ao menos sei se existe — um plano diretor que oriente o crescimento da cidade. Se existir, por certo não foi cumprido no passado, quando o assunto é planejar o tráfego de veículos pela cidade.

Em tendo o planejamento a função básica de atender racionalmente às exigências do futuro, o que hoje se vê?

Constata-se o vertiginoso crescimento do número de veículos, sem a correspondente busca de vias alternativas que venham a otimizar o fluxo dos mesmos pelas ruas e avenidas da cidade. E isso é o resultado de administrações que não utilizaram o planejamento numa de suas funções mais nobres: a de prever, atuar racionalmente no presente, visando uma melhor qualidade de vida no futuro.

Por causa disso, o que hoje acontece com o trânsito de Goiânia nos leva a importante reflexão em torno do que seja praticar a administração pública sem ter como única preocupação atender as exigências do dia-a-dia. O administrador público que assim pensa não transforma a realidade em que atua. E sem ações concretas que atendam o futuro com racionalidade, inexiste o progresso.

Assim, quando Curitiba é citada por todos como sendo a cidade de melhor qualidade de vida no País, tem a sua razão de ser. Isso é o resultado das inúmeras administrações municipais que por lá passaram valorizando sobremaneira o planejamento como instrumento de predição do futuro. Resultado: o transporte urbano de Curitiba é, sem lugar a dúvida, modelo para toda América Latina.

Detalhe: fui informado de que, por ser extremamente eficiente o transporte urbano da capital paranaense, cerca de 30% dos proprietários de veículos deixam seus carros em casa e vão para o trabalho tendo o ônibus como condução.

São comportamentos dessa natureza que desafogam o trânsito da cidade.

Mais: em conversa sobre esse assunto com um amigo que estudou na Itália em 1973, relatou-me ele: "Já naquela época, o departamento de trânsito da cidade de Roma possuía uma central controladora 100% informatizada, com programas de computador previamente definidos para o controle do tráfego urbano durante determinadas horas do dia. Com isso, na hora do "rush", os sinaleiros são programados para atuarem numa determinada velocidade. Noutros horários, de menor congestionamento, os sinaleiros são reprogramados novamente. Desse modo, para determinados horários do dia, os sinaleiros — interligados nesta central — são programados de acordo com o fluxo de veículos naquele momento".

Portanto, o que hoje carece o trânsito de Goiânia é de soluções dessa natureza. Ou seja, de um estudo pormenorizado de seus pontos de estrangulamento, e a consequente minimização destes através de soluções criativas que visem um único objetivo: otimizar o fluxo de veículos no horário de maior congestionamento. E isso só se consegue planejando, administrando para o futuro. Tendo, enfim, a consciência de que toda ação racional — quando previamente estudada — é aquela que melhor atende às exigências da sociedade por uma melhor qualidade de vida.

Salatiel Soares Correia é engenheiro, administrador de empresas, mestre em Ciências, membro da Sociedade Latino-Americana de Energia e colaborador do Diário da Manhã.

Diário da Manhã

Unigraf - Unidas Gráfica e Editora Ltda

JÚLIO NASSER
Presidente

BATISTA CUSTÓDIO
Diretor-Geral

ALOYSIO BIONDI
Editor-Geral

IMARA CUSTÓDIO
Diretora de Marketing

LAURO DA VEIGA JARDIM FILHO. **Editor-Chefe** - JAYRO RODRIGUES, **Editor-Executivo** - Ulisses Aesse **Chefe de Produção Editorial** Fábio Nasser - **Diretor de Redação** - Paulo Moura, **Gerente Comercial** - José Geraldo Bernardes de Melo, **Supervisor Comercial** - Adevanila Silveira, **Editora-Executiva do ClassiServiço** - Ferreira Júnior, **Editor-Especial** - Marcos Antonio Gomes, **Gerente de Circulação e Assinatura.**

Editado por **UNIGRAF** - Unidas Gráfica e Editora Ltda. Av. Anhanguera, 2.833, Setor Leste Universitário, CEP 74610-010 - PABX 261-7371 - Telex 62-1055 - Fax (062)261-7556. **DIRETOR-GERAL:** 202-1715 **PRESIDÊNCIA** 202-1432 - EDITORIA EXECUTIVA: 202-1374 - PUBLICIDADE: Fone: 202-1176 - 261-7371 Ramal 25 - Fone/Fax: 261 8405.

SUCURSAIS:
ANÁPOLIS - Av. Barão do Rio Branco, nº 1284, Sala 02, Centro, Fone: 321-0118, CEP 77100
TOCANTINS - ACNO1, Conjunto 01, Lote 31, Sala 08, Centro, Fone: (063) 862-1422 (Filiado a APAJOR).

REPRESENTANTES:
SÃO PAULO - Radimprensa Representações Ltda, Rua Oscar Freire, 1.105, Jardins, Fone: (011) 282 4311, Fax: (011) 2824251, CEP 01426.
RIO DE JANEIRO - GRP - Grupo de Representação e Propaganda Ltda, Av. Graça Aranha, 145, Grupo 602, Fone: (021) 262-2457, Fax: (021) 262-0130, CEP 20.030

VENDA AVULSA - Dias úteis R$ 0,70 e Domingos R$ 1,00

Assinatura pelo telefone: 261-7495 - Plantão de Atendimento aos sábados, domingos e feriados

Opinião DO LEITOR

Ação Urbana e o morro

A atividade de fiscalização exercida pela Secretaria de Ação Urbana, embora necessária para a manutenção da ordem municipal, nem sempre é bem recebida, principalmente por parte dos infratores das normas municipais. E são estes mesmos infratores que se encarregam de denegrir perante o público a atividade fiscal. Assim, não são poucas as vezes que notícias chegam distorcidas aos responsáveis pela comunicação social.

Semana passada, na coluna "Fio Direto", assinada pelo ilustre jornalista Ulisses Aesse, comentou-se, de forma execratória, a retirada de um invasor do Morro do Aranha. Para que se cumpra o princípio fundamental do direito de que a outra parte também deve ser ouvida, a pedido do secretário de Ação Urbana, Aurélio Augusto Pugliese, roga-se a publicação da explicação do fato, por parte da secretaria, na seguinte forma:

A Comob-Habitação pediu a esta Pasta que fosse demolido um "barraco", ainda em construção, que estava sendo edificado com materiais usados (telhas, vigotas e forro paulista), no local supracitado.

Não é verdade o que chegou a afirmar o cidadão Carlos Alberto Pereira Barbosa, que foram oito fiscais e houve atos de brutalidade contra quem quer que seja, pois o barraco ainda não estava habitado. O que realmente aconteceu foi que a Comob-Habitação nos solicitou que providenciássemos a mudança de um senhor, morador do Morro do Aranha, para o Residencial Goiânia Viva, protótipo dos esforços que nosso prefeito, Prof. Darci Accorsi, vem envidando para proporcionar melhores condições de habitação para as pessoas mais excluídas da sociedade goianiense.

Com a mudança, o espaço ficou vago e uma moradora do local, com o acoitamento do cidadão que se diz presidente da associação dos moradores do local, incentivou a sra. Marilene Ferreira a renovar a invasão, o que geraria um círculo vicioso, invalidando o esforço feito pela administração municipal. Salientamos, ainda, que apenas as madeiras foram recolhidas ao depósito público, pois as telhas, sendo inservíveis, ficaram no local.

Com a consciência de termos contribuído para o esclarecimento da opinião pública, de estarmos colaborando com a política habitacional do prefeito Darci Accorsi e de estarmos zelando pelo cumprimento do Art. 66 do Código de Posturas do Município de Goiânia, agradecemos a gentileza do **Diário da Manhã** ao publicar esta nota.

Ubenai Lacerda Fleuri
Chefe de gabinete da Secretaria de Ação Urbana

As privações voluntárias

Conforme nossos leitores já puderam concluir do contexto de nossas crônicas, o espiritismo, dentro de seu tríplice aspecto filosófico, científico e religioso, é uma doutrina eminentemente moralista. É por isso que os espíritos superiores e os espíritas, em sua generalidade, costumamos afirmar que ele é o Cristianismo redivivo.

O **"Livro dos Espíritos"**, no âmbito de suas 1019 questões, trata de todos os assuntos que dizem respeito à vida, ao Universo e ao bem-estar e felicidade dos homens dessa maravilhosa morada da Casa de Deus, que é a Terra. Daí o assunto que vimos de enfocar neste trabalho: "As Privações Voluntárias", constante do capítulo V da parte 3ª da referida obra, que traz a assinatura de Allan Kardec, o ínclito missionário da III revelação de Deus à humanidade.

Nas questões 718 e 719, ensinam os espíritos superiores que há uma lei de conservação que obriga o homem a prover as necessidades do corpo, uma vez que, sem força e saúde, torna-se impossível o trabalho, e que o homem não merece censura por procurar o seu bem-estar. O que Deus proíbe é o abuso, por ser este contrário à conservação do próprio corpo.

Nas questões seguintes, 720 a 723, os espíritos respondem a indagações relacionadas com privações voluntárias como meio de expiações, mortificações ascéticas, abstenção de certos alimentos etc. E aí os espíritos reveladores se atêm a respostas diretas e de orientação profundamente espiritual.

Por exemplo, dizem eles: "Fazei o bem aos vossos semelhantes e mais mérito tereis"; "Há, sim, privações voluntárias meritórias, que são a dos gozos inúteis, porque desprendem o homem da matéria e lhe elevam a alma, que meritório é resistir à tentação que arrasta ao excesso"; "Que meritório é o homem tirar do que lhe é necessário para dar aos que carecem de tudo".

Quanto às modificações ascéticas, é importante saber a quem delas aproveita. Se somente serve para quem as pratica e o impede de fazer o bem, não passa de egoísmo, seja qual for o pretexto com que entendam de colori-las. Pois a verdadeira mortificação está na caridade cristã.

Quanto à abstenção de certos alimentos, elucidam os espíritos do Senhor que permitido é ao homem alimentar-se de tudo o que não lhe prejudique a saúde, inclusive da carne de certos animais. Temos recebido, no entanto, mensagens do plano espiritual que **já nos advertem** da necessidade de procurarmos, dentro do limite de nossas forças, evitar o exagero de tal consumo. É que não deixa de haver algum mérito, do ponto de vista da saúde do corpo, exercitar-nos na moderação do alimento da carne. O progresso espiritual nos induz a essa moderação!...

O assunto vai mais além, o que deixamos para outras oportunidades. Aproveitamos o espaço restante para fazer o seguinte lembrete: concedeu-nos Deus a razão, a consciência e o livre-arbítrio. Por que não aproveitá-los, inteligentemente, na formação do hábito da reflexão conscienciosa? É uma forma, inclusive, de conquistarmos a ajuda do Alto pelos canais abençoados da intuição inspirativa. Também disso somos, pelo Pai, muito bem providos, quando sabemos cuidar da saúde de nossa casa mental!...

Inaldo Lacerda Lima
Pedagogo e ex-professor universitário

A redação se reserva ao direito de resumir as cartas

BOM-DIA, GOVERNADOR

Medidas enérgicas asseguram a contenção de gastos no Governo

O governador Maguito Vilela falou sobre a segunda reunião realizada no início desta semana com seu secretariado, quando foram avaliados os três primeiros meses de seu Governo e tomadas medidas enérgicas para a contenção de gastos, visando devolver ao Estado o poder de investir e retomar as obras. Para Maguito, o principal é manter unida uma equipe que acredita em Goiás e o que se quer é consolidar metas, colocar em prática o que se planejou, "mas tudo com os pés firmes na realidade".

O secretário do Governo, Virmondes Cruvinel, disse que o governador quer austeridade na máquina administrativa e que continue a busca de alternativas. Segundo ele, o Governo ainda encontra algumas dificuldades, pois a arrecadação ainda não atingiu um patamar favorável a todos, mas a maior preocupação de Maguito é a de acertar o mais rápido possível as folhas de pagamento do funcionalismo que ainda estão em atraso e depois dar início aos investimentos. Outras reuniões serão realizadas para analisar as situações e buscar soluções conjuntas, enfatizou Virmondes.

"Para que a riqueza do Estado esteja a serviço de nossa gente", disse o governador, "necessitamos de uma estrutura administrativa enxuta, sem gastos extras, com um quadro de pessoal interessado em trabalhar pelo povo e pelo futuro de Goiás. Não há como manter funcionários que não se interessem por sua função no Estado, como não há como manter gastos que a nada levam, senão a benefícios pessoais ou de pequenos grupos". Ressaltou que, nesta segunda reunião, pediu ao secretariado que segure ainda mais os gastos, que reveja posições e busque os ajustes de cada ação. Finalizando, Maguito disse que quer toda a arrecadação estadual de impostos colocada totalmente a serviço do povo, pois "assim teremos 60% do dinheiro sendo gastos com as folhas de pagamento do funcionalismo, 15% pagarão a dívida contratada, 8% pagarão as despesas mensais de manutenção e 17%, já a partir de maio, se destinarão a investimentos, construção de estradas e moradias, pavimentação de rodovias e compra de equipamentos".

'Para que a riqueza do Estado esteja a serviço de nossa gente, necessitamos de uma estrutura administrativa enxuta, sem gastos extras'

O programa "Bom-Dia, Governador" vai ao ar de segunda a sábado, das 6h55 às 7 horas, em cadeia estadual de rádio.

"Eu vou cortar ponto. Demitirei. Grevista não vai receber no meu Governo. Vou demitir aqueles que se insurgirem contra a realidade"
Maguito Vilela

"Osmar Magalhães deveria deixar as picuinhas de lado e colaborar com a reestruturação do Fórum Político da Prefeitura de Goiânia"
Elias Rassi Neto

Assembléia aprecia reforma administrativa

❒ *Projeto cria cinco secretarias e uma fundação, acaba com a farra das gratificações de 'última hora' e incorpora Caesgo ao Crisa*

João Carvalho

O projeto de reforma administrativa do Governo será apreciado, hoje, na Assembléia Legislativa. A mensagem governamental recria cinco secretarias, acaba com a incorporação de gratificações ao salário e extingue uma empresa estatal.

A mensagem passou, ontem, pelo crivo das Comissões Reunidas que aprovou emendas apresentadas pelos deputados. O líder do Governo, Jossivani de Oliveira (PMDB), pediu vistas do projeto e informou que só vai acatar as alterações que não desfigurem o texto original do Governo.

A bancada governista, que inclui PL, PSD e PMDB, está fiel à orientação do Palácio das Esmeraldas. O deputado Paulo Rodrigues, líder do PSD, conta que o seu partido não apresentou nenhuma emenda ao projeto.

O líder do PSDB, Paulo Serrano, comanda a bancada que vai votar contra todo o projeto. Ele alega que esse comportamento se dá em função da falta de critérios do Governo para criar secretarias. "O Governo não apresentou critérios técnicos, mas políticos", alfineta.

Jossivani de Oliveira antecipa que a única mudança possível será apresentada pela bancada governista. "Nós vamos acrescentar na emenda constitucional uma única alteração, garantindo os direitos adquiridos", frisa. A emenda do Governo prevê o fim da incorporação de gratificações ao salário no momento de solicitar a aposentadoria.

O presidente da Assembléia Legislativa, Luiz Bittencourt (PMDB), condena as críticas desferidas pelas oposições ao projeto de reforma. Segundo ele, ninguém pode fazer "conjecturas" a uma mensagem que acaba com os privilégios.

Veja o que será criado

Minas e Energia
Extinta em 1991, será recriada. Benjamim Beze, ex-secretário de Estado da Indústria e Comércio, ligado ao senador Onofre Quinan e a deputada Lídia Quinan, está cotado para assumir a pasta

Segurança Pública
Maguito Vilela não definiu ainda o nome do titular da pasta. Estão de olho na secretaria o vereador Antônio Uchôa (PMDB) e Abdul Sebba (PL), deputado estadual. O convite pode ser feito a um oficial do Exército.

Entorno
Os governadores Maguito Vilela, de Goiás, e Cristovam Buarque, do Distrito Federal, desenvolverão ações conjuntas na região. O acordo já foi selado. Antonino Andrade, do PL, assumirá o cargo.

Meio Ambiente
A preservação do meio ambiente é uma das principais preocupações de Maguito Vilela, informa o deputado Luiz Bittencourt, presidente da Assembléia Legislativa. Josias Gonzaga e Nair Lobo estão no páreo.

Esportes
O governador Maguito Vilela dará uma atenção especial à pasta. O ex-vereador e deputado estadual Ricardo Yano será o seu titular. O Governo espera captar recursos federais para o setor.

Fundação da Criança
Para realizar a política social de apoio aos menores carentes, Maguito Vilela investirá recursos na pastas, informa Luiz Bittencourt, presidente da Assembléia Legislativa.

Tucanos isolam Faleiros e não deixam Governo

O PSDB não vai romper a aliança com o PT na Prefeitura de Goiânia. Quem afirma é o deputado federal Jovair Arantes (PSDB). Segundo ele, as críticas de Antônio Faleiros, presidente do Diretório Regional, ao Governo Darci Accorsi (PT) não são hegemônicas no partido. "Não houve curto-circuito na coalizão", garante.

Arantes acha prematuro o lançamento de nomes à sucessão municipal de 1996. "Não me atrevo a detonar a corrida", diz. O parlamentar tucano avalia que o ex-prefeito Nion Albernaz está no páreo. "Mas o PSDB tem outros com cacife eleitoral e político", explica.

Honor Cruvinel (PSDB) não vê sinais da crise. Líder do PSDB na Câmara Municipal, informa que os tucanos são co-responsáveis pela administração municipal. Cruvinel frisa que Nion Albernaz possui densidade eleitoral e pode ser ungido na convenção tucana.

Presidente licenciado do Diretório Metropolitano do PSDB, o vereador Elias Rassi Neto diz que Osmar Magalhães, do Conselho Deliberativo Regional do PT, deveria deixar as "picuinhas de lado". O recado é claro. Magalhães, observa, poderia estar colaborando para a reestruturação do **Fórum Político da Prefeitura**. "Não tendo o feito, perde a condição de fazê-lo externamente", dispara.

Outro lado — Líder do Governo na Câmara Municipal, Djalma Araújo (PT) descarta a implosão da coligação. "Isoladas, as posições do ex-deputado Antônio Faleiros não contagiam o PSDB", atira. Rubens Otoni (PT), assessor da Mesa Diretora da Assembléia Legislativa, afirma que as acusações de Faleiros são "imaturas". **(Renato Dias)**

Oposição espera aprovar emendas

Os deputados de oposição apresentarão emendas ao projeto do Governo. No caso de rejeição das propostas, elas votarão contra a mensagem.

A deputada Denise Carvalho (PC do B) apresentou 20 emendas. Carvalho pede a supressão das secretarias do Entorno e de Minas e Energia e propõe alterações na de Segurança Pública.

O deputado Luiz Teixeira, apesar de ser contra a recriação da Secretaria de Segurança Pública, vai apresentar emendas que alterem o texto da lei. Teixeira quer ver o Detran vinculado à pasta de Segurança.

Comunista apresenta vinte propostas

O líder do PP, Doriocan dos Santos, vai apresentar seis emendas. Uma delas diz respeito à supressão do parágrafo 4°, artigo 9°. Esse dispositivo dispõe sobre os poderes do governador em criar cargos, salários e gratificações.

Dois parlamentares de oposição engrossam o caldo da bancada governista: Ibsen de Castro (sem partido) e Eurípedes Três Ranchos (PTB). Eles hipotecaram apoio ao Governo desde o início dos trabalhos legislativos, em meados de fevereiro. Ibsen ressalta que vai votar a favor do projeto da maneira como ele foi proposto.

Dois deputados não vão participar da votação de hoje. O presidente da Assembléia, Luiz Bittencourt (PMDB), que viaja para Belo Horizonte. O outro é Sebastião Caroço (PPR), que vai para o Estado do Piauí tratar de negócios particulares. O placar na Assembléia é amplamente favorável ao Governo. A bancada deve garantir quatro votos de frente. **(João Carvalho)**

Foto: Valdir Araújo

Honor Cruvinel é o líder da bancada tucana na Câmara Municipal

CRONOLOGIA

Presidente do Diretório Regional do PSDB, Antônio Faleiros, ataca a Central Única dos Trabalhadores (CUT) e o PT. Segundo ele, o governador do Distrito Federal, Cristovam Buarque (PT), tropeçou ao financiar manifestação contra a revisão constitucional. Buarque e seus auxiliares decidiram pagar, com dinheiro do próprio bolso, as despesas.

O ex-deputado acusa o prefeito Darci Accorsi (PT) de desrespeitar o programa de governo da coligação **É União, É Vitória**. "Accorsi tem colocado em prática uma política totalmente contrária a do PT, aliando-se a forças como o PMDB, em nome da governabilidade", frisa.

Faleiros lança o ex-prefeito Nion Albernaz à sucessão de 1996. "Espero que o PSDB se defina por ele", explica. Para ele, a reforma da Constituição é a saída para modernizar o Estado e a economia.

O presidente do Conselho Deliberativo Regional do PT, Osmar Magalhães, ligado à facção **Unidade na Luta**, acha que o PT deve romper a aliança com os tucanos na administração municipal. Para ele, o PSDB antecipa a sucessão de 1996 e não sabe se assume as responsabilidades de ser Governo ou se estaciona no **'bunker da oposição'**. Magalhães acusa Faleiros de atacar a CUT, bombardear o PT e o prefeito Darci Accorsi para pavimentar a candidatura de Nion Albernaz (PSDB). **(Renato Dias)**

Foto: Humberto Silva

O governador Maguito Vilela (PMDB), irritado, ameaça descontentes e mostra realidade financeira do Estado

Maguito endurece e ameaça demitir quem fizer greves

❒ *Governador mostra a realidade financeira do Estado*

Divino Olávio

O governador Maguito Vilela garantiu, ontem, que vai determinar o corte de pontos e a demissão de funcionários públicos que partirem para greves por atraso no pagamento dos salários. "Eu vou demitir. Vou cortar ponto, grevista não vai receber no meu Governo. Vou realmente demitir aqueles que se insurgirem contra uma realidade que está aí. Todo mundo sabe que o Estado tem funcionários em excesso, precisa de um enxugamento", assegurou ao desembarcar no Aeroporto, vindo de Vitória (ES), onde se avistou com o ministro dos Transportes e outros governadores, tratando de investimentos no Estado, ao comentar as notícias de greves no Poder Judiciário, Secretaria de Saúde, entre outros órgãos estaduais.

Maguito Vilela disse também que coloca à disposição dos interessados todas as informações relativas ao caixa do Estado, para que a população conheça a realidade financeira do Estado. "Quem quiser saber o dinheiro que tem no Estado pode ir lá na Secretaria da Fazenda que vai saber para onde está indo", frisou o governador, observando que vai exigir transparência não só nos atos dos servidores públicos mas daqueles que se insurgirem contra o Estado.

Segundo o governador Maguito Vilela, a sociedade não vai tolerar o Governo passar quatro anos apenas pagando funcionários públicos. No seu entendimento "não é isso que a sociedade quer". O Estado não existe para ficar só em função do servidor público, embora considere que eles são importantes na administração pública. "Nós estamos procurando ordenar a situação financeira do Estado. Vamos procurar não atrasar, mas a sociedade está a exigir do Governo de Goiás investimentos em saúde, educação e segurança pública e nós vamos ter que entender essa situação, dinamizando o pagamento do funcionalismo público, mas também sem prejudicar outras áreas. Eu espero compreensão", justificou o governador.

Maguito falou também da sua determinação no sentido de continuar cortando gastos no Estado, razão pela qual criou uma comissão encarregada de tomar medidas nesse aspecto. Conforme disse, apenas o Governo, com os secretários, é que se preocupa em arrecadar. Afirmou que o restante só se preocupa em gastar. Ninguém está preocupado em ajudar a arrecadar o que o Estado tem direito, para construir obras, pagar em dia o funcionalismo ou viabilizar a industrialização do Estado. Daí vêm os excessos nos gastos no consumo de energia elétrica, de água, telefone, papel e combustível.

É comum, segundo ele, constatar luzes acesas desnecessariamente em repartições públicas durante a noite.

TRE 'caça' fantasmas em distritos

O Tribunal Regional Eleitoral deu início na última segunda-feira ao processo de revisão do eleitorado dos distritos de Valparaíso e Novo Gama. O objetivo dessa medida, segundo o presidente do órgão, Castro Filho, é criar condições para a realização da consulta plebiscitária que deve emancipar os dois distritos da cidade de Luziânia.

A revisão eleitoral é obrigatória. Quem não comparecer aos locais indicados até o próximo dia 15 de abril terá o título de eleitor cancelado. O processo para a revisão é simples. Bastando a apresentação de um documento de identificação e um comprovante de endereço (talão de água, luz ou telefone).

Os dois distritos somam juntos 39 mil eleitores e contam com uma população de 140 mil habitantes. A previsão do juiz Castro Filho é de que o número de eleitores diminua com o recadastramento.

No caso de filho que mora com o pai, para efeito do recadastramento, deve ser apresentado junto com os demais documentos, inclusive o comprovante de residência, cópia da identidade do pai. **(João Carvalho)**

Miranda quer 'Frente' do Centro-Oeste

O senador Mauro Miranda (PMDB-GO) defende a união do Centro-Oeste para enfrentar os problemas do Entorno de Brasília. Miranda pediu o esforço das bancadas de Goiás, Mato Grosso, Mato Grosso do Sul, Tocantins e Distrito Federal para que superem as divergências ideológicas e busquem soluções para o Entorno.

"Hoje a população do Entorno sofre carências gritantes nas áreas de saúde, habitação, saneamento, educação, transportes e se amontoa em barracos e invasões do Plano Piloto até Luziânia. Se não houver união há o risco de uma explosão social", alerta.

O senador criticou a "insensibilidade" do ministro do Planejamento, José Serra, que vetou emenda orçamentária destinada a resolver o problema de abastecimento d'água em Valparaíso, Cidade Ocidental e Novo Gama.

Mauro Miranda recebeu apoio dos senadores José Roberto Arruda (PP-DF) e Walmir Campelo (PTB-DF) e assegurou que as bancadas de Goiás na Câmara e Senado, independente de partidos, trabalharão juntas. **(Marcus Vinícius)**

ARTFINAL PAPELARIA
O INVESTIMENTO MAIS FÁCIL, SEGURO E ECONÔMICO...
Livro fiscal 50 fls. Tilibra — R$ 2,11
Bobina p/ calculadora 57x60 Tilibra — R$ 0,34
Corretivo líq. Toque Mágico Hélios — R$ 0,78
Bobina p/ FAX 216x30 Jandaia — R$ 2,99
...VITAL PARA SEU SUCESSO!
Rua 242, nº 838 - St. Universitário - Fone: (062) 261-0134

A JORLAN CRIA, OS OUTROS COPIAM.

SÓ A JORLAN TEM O SERVIÇO DE MENSAGEM ELETRÔNICA.
LOGO OS OUTROS VÃO ESTAR COPIANDO.
ACREDITE: É MAIS SEGURO FICAR COM O ORIGINAL.
Jorlan
SEMPRE NA FRENTE
Praça Gal. Xavier Curado, 1.000 - St. Aeroporto
Tel.: (062) 212-1212

Café DA MANHÃ

SUELY ARANTES

Foi bastante positiva a participação do Centro de Cultura e Convenções de Goiânia no 4º Congresso Brasileiro de Eventos do Mercosul, realizado no começo desta semana em Salvador-BA. Goiás foi representado no evento promovido pela Abracef — Associação Brasileira dos Centros de Convenções e Feiras, por Lucinéia Vilela e Dener Malard, superintendente administrativo e financeiro e superintendente de eventos do Centro de Cultura e Convenções de Goiânia, respectivamente.

O CCCG foi mostrado aos visitantes através de folders, fotografias, vídeos e uma imponente maquete no estande que recebeu visitas ilustres como a do presidente da Embratur e secretário nacional de Turismo, Caio Luiz de Carvalho, cuja foto registra o momento em que ele garantia a Lucinéia Vilela que a verba de US$ 25 mil para o material de divulgação do CCCG chegará brevemente a Goiânia.

Fiscalização

Talvez o Governo não saiba, mas tem em alguns elementos da Polícia Civil empenhados colaboradores no combate à sonegação fiscal no Estado.

Dia desses, duas motocicletas e três viaturas barraram, no município de Hidrolândia, dois ônibus que vinham do Paraguai superlotados de sacoleiros.

Os motoristas dos veículos receberam ordens de se dirigirem ao 9º Distrito Policial e foram escoltados pelo comboio até o Setor Universitário.

Chegando ao 9º DP, os sacoleiros foram revistados e liberados após pagarem, cada um, uma multa de R$ 2 mil.

□□□

Com certeza, o diretor da Polícia Civil, Hitler Mussolini, também não sabe que conta com profissionais tão zelosos dentro da corporação.

Ringue

O sobrenome Galvão Bueno significa tempo quente no dicionário de alguns setores do Cerne.

Antes do genro do global esmurrar um funcionário do almoxarifado, ontem, o narrador em pessoa quebrou três portas, no muque, dias antes.

Quem viu diz que foi a reedição da hora da brutalidade.

Caça

O gabinete do vereador Jaime Máximo (PSB) vive dias de romaria.

Representantes do prefeito Darci Accorsi querem cópias do relatório que comprovaria irregularidades no complexo Dermu/Compav.

E Máximo estaria guardando os documentos a sete chaves.

Agito

A agitação tomou conta anteontem à noite do Castro's.

Do lado de fora, tietes dos jogadores Túlio e Viola forçavam a barra para conseguir autógrafos dos seus ídolos.

No salão do hotel, um bando de afoitos marmanjos disputavam a tapa uma foto ou os beijos que a atriz Izadora Ribeiro distribuía entre os convidados de um coquetel patrocinado pela Gabriela Discos.

As frases

"Não podemos deixar que o presidente, uma pessoa com quem sempre tivemos afinidade nas idéias, sente-se no colo do PFL."
(Pedro Simon, senador, PMDB-RS)

"O PFL é que dá segurança ao Governo. O PMDB só dá trabalho. E mesmo que Fernando Henrique se sentasse no colo do PFL não aconteceria nada."
(Nelson Trad, líder do PTB na Câmara dos Deputados)

"O PSDB liga a seta para a esquerda e vai para a direita."
(Jaques Wagner, líder do PT na Câmara)

"Os adversários do Governo estão aí para mostrar a nossa incapacidade. Nós estamos aqui para mostrar o contrário."
(Clóvis Carvalho, ministro-chefe da Casa Civil)

"Posso não ser muito dada à comunicação, mas não sou tão brava assim."
(Ruth Cardoso, primeira-dama do País)

Misto Quente

● Agora é lei. Empregadores que exigirem atestado de gravidez ou esterilização para a admissão de mulheres ou para que elas permaneçam em seus empregos estão sujeitos à detenção de até dois anos e pagamento de multa.

● **O projeto de lei, de autoria da senadora Benedita da Silva (PT-RJ), foi aprovado anteontem no Senado.**

● O presidente da Fundação Cultural Pedro Ludovico, acadêmico Bernardo Élis, recebeu ontem a visita da Comissão de Educação, Cultura e Esporte da Assembléia Legislativa, presidida pela deputada Denise Carvalho e formada pelos deputados José Luciano, José Silveira, Francisco Bento e Nelci Spadoni.

● **Bernardo Élis e os diretores da Fundação apresentaram os projetos para a área cultural e também as dificuldades para executá-los. A Comissão, por sua vez, ressaltou a importância da parceria entre o poder público e a iniciativa privada para o desenvolvimento da área cultural.**

● A situação das creches de Goiânia e a implantação da lei Vale Creche serão discutidas hoje pela Câmara Municipal em sessão especial marcada para as 9 horas. A lei é de autoria do vereador Elias Rassi Neto (PSDB).

● **Duas palestras marcam hoje a 86ª reunião ordinária da Associação Comercial e Industrial do Estado de Goiás (Acieg): primeiro, às 18h30, a professora Carmelita Brito de Souza fala sobre "A Importância da Cultura no Desenvolvimento Empresarial"; depois, o jornalista Batista Custódio, editor-geral do Diário da Manhã, aborda o tema "A Imprensa e a Sociedade".**

III ENCONTRO DE COMUNHÃO E GUERRA ESPIRITUAL
De 13 a 16/04/95, no Centro de Convenções de Goiânia
Informações: 223-7711/223-7060
Coordenação: Pr. César Augusto
CICAL
É Chevrolet. É Cical em 1ª lugar!

Souza quer abrir 'mala-preta'

❒ *Petista acha que transporte coletivo deve ser 'passado a limpo' e Ageu defende projeto*

Venceslau Pimentel

O projeto de lei que o prefeito Darci Accorsi (PT) enviou à Câmara Municipal, sobre a participação da Prefeitura no Programa Integrado de Desenvolvimento do Transporte Coletivo do Aglomerado Urbano de Goiânia, já provoca polêmica.

O vereador Paulo Souza Neto (PT), que tem posições críticas ao prefeito sobre o assunto, disse ser oportuna a discussão e acredita que o momento exige transparência. Reportando-se às medidas tomadas pela Assembléia Legislativa, ele foi taxativo: "Precisamos abrir a caixa-preta do Setransp".

Para o vereador petista, "chegou a hora de passar o transporte coletivo de Goiânia a limpo". Apesar de não ter se aprofundado no texto do projeto, de antemão Paulo Souza Neto salientou que continua defendendo o programa de governo do PT que elegeu Accorsi.

Sem se ater, também, ao projeto, o vereador Elias Rassi (PSDB) não poupou críticas ao serviço de transporte urbano de Goiânia. Criticou a tarifa alta, o salário baixo de motoristas e cobradores, fatos "que nenhuma publicidade iludirá os 800 mil usuários do sistema". Edvan Campos (PL) vai apresentar requerimento solicitando informações sobre os percentuais de repasse do ISS das empresas operadoras do transporte coletivo para o município.

O vereador Ageu Cavalcante (PP) defendeu o projeto, ressaltando sua praticidade, com a criação de alternativas de investimentos no setor. Djalma Araújo, líder do prefeito, destacou que a discussão não se deve prender à questão ideológica, "mas de políticas públicas".

Entenda a proposta

❒ Participação da Prefeitura nas discussões sobre o transporte coletivo;

❒ Criação do Fundo Especial de Desenvolvimento do Transporte Coletivo Urbano (Funturb);

❒ A Prefeitura supervisionará a qualidade dos serviços de transporte coletivo;

❒ As deliberações do Conselho Deliberativo do Aglomerado Urbano respeitarão a política urbana e o plano diretor da cidade.

COTRIL S/A - MÁQUINAS E EQUIPAMENTOS

Av. Independência, 3.512-S. Central-Goiânia (GO) - Registro Junta Comi Estado Goiás
52.30000283-4, em 08.01.75-C.G.C. (MF) 25760216/0001-86-C.C. Estado (GO) 10002356-8

RELATÓRIO DA ADMINISTRAÇÃO

Senhores Acionistas,
Em cumprimento dos dispositivos legais e estatutários, temos a satisfação de submeter ao exame e apreciação de V.Sas., o Balanço Patrimonial e demais Demonstrações Contábeis, relativas ao exercício social, compreendido no período de 01.01.94 a 31.12.94. Colocamo-nos à disposição dos Senhores Acionistas para quaisquer esclarecimentos que se façam necessários.

BALANÇO PATRIMONIAL ENCERRADO EM 31 DE DEZEMBRO DE 1994

ATIVO	31.12.94	31.12.93
ATIVO CIRCULANTE	1.170.187,74	84.778,11
DISPONIBILIDADES	188.868,84	11.447,90
Bens Numerários	3.370,99	297,00
Depósitos Bancários	66.634,78	1.222,59
Valores Mobiliários	98.203,42	9.761,28
Créditos Vinculados/Bloqueados	659,75	167,03
DIREITOS REALIZÁVEIS	943.432,76	72.002,20
CRÉDITOS	554.510,93	49.518,50
Duplicatas, Tits. e Chs. a Receber	535.634,79	45.661,45
Impostos a Recuperar	10.578,68	364,52
Cs. Cs. Representadas	488,20	1.000,00
Consórcio de Veículos	-	2.782,89
Adiantamentos a Fornecedores	8.181,39	-
Outros Créditos	3.981,57	370,88
(-) Provisão P/Devedores Duvidosos	4.354,00	661,24
ESTOQUES	388.922,12	22.483,70
Mercadorias Inventariadas	388.922,12	22.483,70
DESPESAS DO EXERCÍCIO SEGUINTE	57.898,05	1.328,01
ATIVO REALIZÁVEL A LONGO PRAZO	12.120,68	2.393,87
Empréstimo Compulsório	6.674,20	449,69
Opções P/Compra Ativo Permanente	5.393,14	1.373,13
Outros Créditos	53,34	570,85
ATIVO PERMANENTE	1.633.065,06	208.113,83
INVESTIMENTOS	1.299.194,91	119.303,62
Particip. em empresas Colig./Contr.	1.244.618,75	115.764,30
Particip. C/Recursos Próprios	30.115,01	2.995,76
Particip. C/Incentivos Fiscais	4.933,09	490,73
Aplicações Compulsórias	530,06	52,73
IMOBILIZADO	322.291,97	85.974,52
Terrenos	39.236,21	2.376,96
Prédios e construções	22.239,50	63.761,52
Móveis, utensílios e instalações	221.075,89	21.850,68
Máquinas, Equipamentos e Ferramentas	410.412,67	40.771,91
Sistema de Comunicação e Refrigeração	85.609,99	7.962,34
Veículos	319.559,94	34.712,51
Computadores e Periféricos	105.305,03	9.484,76
Outras Imobilizações	3.638,70	361,97
(-) Depreciações Acumuladas	884.785,96	95.308,13
DIFERIDO	30.686,18	2.835,79
Benfeitorias em Bens locados	67.253,02	6.330,16
(-) Amortizações Acumuladas	36.686,84	3.494,37
TOTAL DO ATIVO	2.816.363,48	295.283,61

PASSIVO	31.12.94	31.12.93
PASSIVO CIRCULANTE	378.787,45	35.156,11
Fornecedores	138.162,21	15.950,28
Obrigações Tributárias	53.819,37	4.215,41
Obrigações Sociais e Trabalhistas	122.966,87	12.577,38
C/Correntes Clientes	7.341,11	1.053,05
Contas a Pagar	55.925,14	1.358,42
Outros Débitos	572,75	1,57
PASSIVO EXIGÍVEL A LONGO PRAZO	-	5.656,32
Cs. Cs. Empresas Colig./Contr.	-	5.133,92
Cia Itauleasing Arrend. Mercantil	-	522,40
PATRIMÔNIO LÍQUIDO	2.436.576,03	254.471,18
CAPITAL SOCIAL	492.790,39	19.539,20
Capital Realizado	492.790,39	19.539,20
RESERVAS DE CAPITAL	4.461.001,60	473.251,19
Res. C. N. Capital Realizado	4.461.001,60	473.251,19
PREJUÍZOS OU LUCROS ACUMULADOS	(2.517.215,96)	(238.319,21)
(-) Prejuízos Acumulados	2.413.042,64	215.284,05
(-) Prejuízos Mensais	104.173,32	23.035,16
TOTAL DO PASSIVO	2.816.363,48	295.283,61

DEMONSTRAÇÃO DO RESULTADO DO EXERCÍCIO	31.12.94	31.12.93
RECEITA OPERACIONAL BRUTA	3.317.080,43	221.288,73
Vendas Canceladas	36.622,55	1.310,41
Impostos Incidentes	506.474,65	38.406,88
RECEITA OPERACIONAL LÍQUIDA	2.773.983,23	181.571,44
Custos Operacionais	1.438.870,08	101.768,28
LUCRO OPERACIONAL BRUTO	1.335.113,18	79.795,16
Deduções do Lucro Operacional Bruto	845.083,75	38.909,72
Despesas Administrativas	563.469,84	22.477,77
Despesas Comerciais	477.001,91	26.505,83
Despesas Financeiras	162.661,11	3.814,39
Receitas Financeiras	(312.443,03)	(11.550,40)
Receitas Financeiras-Isentas IR	(3.753,97)	(249,27)
Despesas Tributárias	23.787,85	912,34
Conversão Moeda CR$/R$	(0,30)	-
Reversão Saldos Prov. Constituídas	(68.938,43)	(2.651,34)
Provisão P/Devedores Duvidosos	3.908,77	650,00
Ajuste Patrimonial de Investimentos	80.894,21	3.889,92
LUCRO OPERACIONAL LÍQUIDO	670.313,61	35.985,83
Receitas Não-Operacionais	263.826,80	2.096,66
Custos Não-Operacionais	468.316,88	719,39
Saldo Devedor da C.M. do Balanço	299.705,56	47.347,47
LUCRO LÍQUIDO ANTES DO IMPOSTO RENDA	66.117,97	(9.964,69)
LUCRO LÍQUIDO DO EXERCÍCIO	66.117,97	(9.964,69)
Lucro por Ação do Capital Social	0,13	5,51

DEMONSTRAÇÃO DAS ORIGENS E APLIC. RECURSOS	31.12.94	31.12.93
ORIGENS DE RECURSOS	945.259,43	48.182,28
DAS OPERAÇÕES	430.500,75	40.982,42
Lucro Líquido do Exercício	66.117,97	(9.964,69)
Depreciações e Amortizações	64.680,34	3.599,61
Saldo Devedor da C.M. do Balanço	299.705,56	47.347,47
Ajuste Conversão Moeda CR$/R$	(3,12)	-
DE TERCEIROS	514.758,68	7.199,84
Baixa de Bens do Imobilizado	469.778,08	1.513,12
Aumento do Passivo Exig Longo Prazo	-	886,20
Ajuste Patrimonial de Investimentos	-	3.889,92
Variações Monetárias Passivas	44.980,60	910,60
APLICAÇÕES DE RECURSOS	945.259,43	48.182,28
NAS OPERAÇÕES	203.479,14	2.132,90
Aumento do Ativo Realiz. Longo Prazo	240,79	998,53
Variações Monetárias Ativas	9.486,22	-
Ajuste Patrimonial de Investimentos	80.894,21	-
Aquisição de Investimentos	-	34,73
Aquisição de Bens do Imobilizado	61.031,89	1.099,64
Aumento do Ativo Diferido	1.189,13	-
Redução do Passivo Exig-Longo Prazo	50.636,90	-
AUMENTO DO CAPITAL CIRCULANTE LÍQUIDO	741.780,29	46.029,38

ANÁLISE DO CAPITAL CIRCULANTE	31.12.94	31.12.93
A-CAPITAL CIRCULANTE INICIAL	49.629,00	1.228,18
(+) Ativo Circulante	84.778,11	2.957,74
(-) Passivo Circulante	35.156,11	1.729,55
B-CAPITAL CIRCULANTE FINAL	791.409,29	48.029,38
(+) Ativo Circulante	1.170.187,74	84.778,11
(-) Passivo Circulante	378.787,45	35.156,11
C-INFLUÊNCIA NO CAPITAL CIRCULANTE	-	2.361,45
C.M.B. Consórcio de Veículos	-	2.361,45
CAPITAL CIRCULANTE LÍQUIDO (B-A-C)	741.780,29	46.029,38

DEMONSTRAÇÃO DAS MUTAÇÕES PATRIMONIAIS

DISCRIMINAÇÃO	CAPITAL SOCIAL REALIZADO	RESERVAS DE CAPITAL	LUCRO OU PREJUÍZO ACUMULADOS	TOTAL
Patrimônio Líquido em 31 de dezembro de 1993	19.539,20	473.251,19	(238.319,21)	254.471,18
Aumento do Capital Com Reservas de Correção Monetária	473.251,19	(473.251,19)	-	-
Correção Monetária de Balanço no Período	-	4.461.001,54	(2.345.011,36)	2.115.990,18
Lucro Líquido do Exercício	-	-	66.117,97	66.117,97
Ajuste Conversão Moeda CR$/R$	-	0,06	(3,36)	(3,30)
Patrimônio Líquido em 31 de dezembro de 1994	492.790,39	4.461.001,60	(2.517.215,96)	2.436.576,03

NOTAS EXPLICATIVAS ÀS DEMONSTRAÇÕES CONTÁBEIS

01-ELABORAÇÃO DAS DEMONSTRAÇÕES
As demonstrações Contábeis relativas ao execício findo em 31.12.94 foram elaboradas e apresentadas de conformidade com os critérios de disposições estabelecidas pela lei 6.404/76 e legislação complementar em vigor, seguindo as diretrizes descritas na Nota 02.

02-RESUMO DAS PRINCIPAIS DIRETRIZES CONTÁBEIS
As demonstrações financeiras no período de 01.01.94 a 31.12.94, estão apresentadas em Reais (R$), segundo os princípios fundamentais de contabilidade considerando os seguintes aspectos:

a)- **Apuração do Resultado** - O resultado do exercício encerrado foi levantado com adoção do regime de competência para reconhecimento de seus Custos, Despesas, Receitas e foi adotado encerramento mensal nos termos da Lei 8.541/92, para atender a legislação fiscal, incluindo os efeitos inflacionários líquidos da correção monetária, com base nas evoluções das cotações mensais da UFIR diária, gerando uma despesa na ordem de R$ 299.705,56, sendo a mesma não representativa de desembolso.

b) - **Ativo Circulante e Passivo Circulante** - Os direitos e obrigações realizáveis e exigíveis no curso do exercício subsequente estão registrados no Ativo e Passivo Circulante com ênfase em:
-Estoques - Estão valorizados pelo custo médio de aquisição não se computando os impostos que devam ser recuperados, sendo que os valores resultantes da avaliação são inferiores ao preço de mercado.

-Provisão Para Devedores Duvidosos - Constituída de acordo com a Lei 8.541/92, considerada suficiente para fazer face a eventuais perdas no recebimento dos créditos existentes à data do Balanço.

c)- **Ativo Realizável a Longo Prazo e Passivo Exigível a Longo Prazo**
Foram atualizados monetariamente pela legislação em vigor de conformidade com a natureza de cada uma.

d) - **Ativo Permanente e Patrimônio Líquido** - Foram monetariamente corrigidos de acordo com a evolução das cotações mensais da UFIR diária a partir de 01.01.94 a 31.12.94, para reconhecimentos dos efeitos inflacionários nas contas patrimoniais.
- No investimento a participação em controlada está contabilizada pelo método de equivalência patrimonial e os demais pelo custo de aquisição corrigidos monetariamente.
- No imobilizado as depreciações registradas em destaque estão calculadas pelo Método Linear, segundo as taxas anuais admitidas para efeitos fiscais sobre o custo de aquisição e corrigidas monetariamente.
- No diferido as Amortizações referem-se a benfeitorias em bens locados, amortizados segundo as taxas anuais admitidas para efeitos fiscais, ocorrendo a partir da ocasião em que os benefícios começam a ser auferidos.

03- CAPITAL SOCIAL

O capital subscrito e integralizado da companhia é constituído por Ações Ordinárias Nominativas pertencentes a acionistas domiciliados no país. Na próxima Assembleia Geral Ordinária o Capital Social de R$ 492.790,39 será acrescido de R$ 4.461.001,60 referente a sua correção monetária, passando o mesmo a ser constituído de 495.379.199 Ações Ordinárias Nominativas no valor de R$ 0,01 (um centavo de real) cada uma.

Domingos Pereira de Ávila — Diretor Presidente
Domingos Pereira de Ávila Júnior — Diretor Comercial
Eduardo Pereira de Ávila — Diretor Técnico
Altolomeu de Oliveira Costa — Contador-CRC-GO 4.586-S-DF-917

Governo joga pesado contra importações

Admitindo ter errado ao liberar importações, equipe econômica eleva a 70% alíquotas de 100 produtos até um ano

BRASÍLIA - O Governo decidiu jogar duro para reverter a situação deficitária da balança comercial e elevou a 70% as alíquotas de importação de 100 produtos, a maioria bens duráveis e semiduráveis. Integram a lista veículos importados, eletroeletrônicos, eletrodomésticos e até bicicletas. A equipe econômica, ao contabilizar os prejuízos dos sucessivos déficits da balança comercial, adotou estas medidas em caráter de emergência após uma reunião do Conselho Monetário Nacional (CMN), ocorrida ontem. Essas novas alíquotas vigoram por um ano, no máximo.

O ministro da Fazenda, Pedro Malan, admitiu ontem que a intenção do Governo é virar o jogo da balança comercial e para isso vale tudo. Já o ministro do Planejamento, José Serra, não acredita que os impactos da medida vão forçar a alta da inflação. Ele justificou que apenas produtos que não têm peso na composição dos índices inflacionários foram afetados. O ministro considera que a produção doméstica pode perfeitamente atender à demanda interna e, por vezes, até ser exportada, como acontece com a produção automobilística.

Malan quer virar o jogo da balança

Serra lembrou também que o Governo não mexeu nas alíquotas de trigo, petróleo, máquinas e equipamentos. "Nada disto vai encarecer. Isso é que é o sangue da economia", disse o ministro, completando que o papel de qualquer Governo competente é exatamente antever os problemas que podem ser causados no futuro pela ingerência e precaver-se para que não haja surpresas posteriores.

Curioso é que o Governo tenha decidido adotar essas medidas de restrição ao consumo e de recuperação do saldo da balança somente agora, quando o déficit acumulado já atinge cerca de US$ 2,6 bilhões desde novembro. Quando o Governo reduziu indiscriminadamente as alíquotas de quase 20 mil produtos, o **Diário da Manhã** alertou para o perigo de uma torra de dólares. Dito e feito.

As medidas de ontem, embora tardias, devem surtir efeitos imediatos, o que será muito bom para o Governo recuperar parte de sua credibilidade. Melhor ainda será se as previsões do ministro Pedro Malan se confirmarem e no final do ano o saldo da balança atingir os US$ 5 bilhões pretendidos.

O aumento da alíquota desses 100 produtos eleva o número de itens que compõem a lista de exceções do Brasil e não mexe com as demais regras do Mercosul. As medidas serão anunciadas aos demais países do bloco econômico hoje, em Assunção, no Paraguai.

Lula começa peregrinação anti-reforma

O presidente nacional do PT, Luís Inácio Lula da Silva, condiciona sua participação na reforma constitucional à discussão de uma pauta social com o Governo FHC. Ontem, Lula foi a Recife pedir o apoio do governador Miguel Arraes. Foi recebido no Aeroporto dos Guararapes pelo presidente do PT regional, deputado João Paulo. Ele foi pedir o apoio de Arraes ao movimento de oposição e chegou no momento em que o governador de Pernambuco vem reivindicando recursos para o período da entressafra da cana e luta pela instalação de uma refinaria de petróleo no Estado. Durante o encontro, Lula explicou a Miguel Arraes que não pretende formar uma frente esquerdista, mas sim um movimento suprapartidário em defesa do Brasil. Segundo o presidente nacional do PT, a idéia é não fazer uma oposição ferrenha ao Governo FHC, mas discutir os critérios propostos para a reforma constitucional.

"Nós queremos discutir uma pauta social. Por exemplo, aqui no Nordeste, as pessoas continuam morrendo de fome, não sentem resposta para o trabalhador rural. E essas coisas não estão na ordem do dia das pautas do Governo. E nós achamos que não tem nenhum sentido você discutir um capítulo da ordem econômica e não discutir o problema da fome no Brasil, o problema do desemprego, o problema da reforma agrária, o problema da política agrícola, o problema do pequeno e médio produtores, o problema da educação, o problema da saúde", disse Lula.

Arraes tem um mandado de governador num Estado importante, com problemas, e precisa do Governo FHC. Além disso, ele luta pela instalação da refinaria da Petrobrás no Estado, disputada por vários Estados do Nordeste. Portanto, não vai partir para oposição. Isso parece ter feito Lula mudar o tom de sua pregação.

A peregrinação de Lula começou num encontro que teve com o ex-governador Leonel Brizola (PDT), no Rio, na última segunda-feira. O petista disse que seu partido busca uma união de diversas forças políticas do País, tais como o PMDB, PDT e PSB.

Clóvis Carvalho recua e pede apoio à Igreja

BRASÍLIA — Os ministros da Previdência Social, Reinhold Stephanes, e da Casa Civil da Presidência da República, Clóvis Carvalho, compareceram ontem à Conferência Nacional dos Bispos do Brasil para explicar as reformas da Previdência Social. Na oportunidade, anunciaram novas normas para a contribuição das entidades filantrópicas.

Os dois ministros começaram pedindo o apoio aos representantes de um poderoso núcleo, influente na sociedade: a Igreja. Os bispos ouviram também um pedido de desculpas do ministro Clóvis Carvalho: depois de haver declarado que a Igreja não paga a contribuição previdenciária de seus empregados, o ministro da Casa Civil, em busca de apoio da Igreja, recuou e disse que foi mal interpretado.

"Na verdade, quando falei sobre as isenções, não falava de igrejas, mas de entidades de beneficência, de assistência social", corrigiu-se.

Desfeito o mal-entendido causado por Clóvis Carvalho, as idéias gerais das propostas do Governo receberam o apoio inicial dos bispos, mas eles quiseram saber mais detalhes, inclusive o que o Governo pretende em relação à Igreja.

Cardoso enfrenta adversários

BRASÍLIA — Nós somos a expressão da vontade popular, a única expressão democrática. O resto, o resto é gritaria, mas não é a expressão real de um sentimento amadurecido do povo, que é quem escolhe. E nós é que fomos os escolhidos. Com essa afirmação, o presidente Fernando Henrique Cardoso manifestou a intenção de ir até o fim, enfrentando todos os que se opõem às reformas constitucionais.

Forçado a adiar a reforma da Previdência Social e debaixo de um verdadeiro tiroteio contra todas as reformas, Cardoso enfrenta agora a oposição à quebra dos monopólios estatais. O assunto revelou-se tão polêmico quanto a Previdência, tanto que mobilizou [illegible] Câmara.

Ao debater o fim da exclusividade da Petrobrás no negócio do petróleo, o ministro Raimundo Britto, das Minas e Energia, levantou uma dúvida: que regras vão nortear a entrada de outras empresas no setor? Para alguns parlamentares, acabar simplesmente com o monopólio equivale a assinar um cheque em branco para o Governo. Para um dos maiores adversários das estatais, o deputado Roberto Campos (PPR-RJ), o pior cheque é o que o Tesouro é obrigado a repassar a elas:

FHC diz que é a expressão da vontade popular

"Esses quatro grupos de 'dinossauros estatais' — a 'Valessauro', a 'Petrossauro', a 'Telessauro' e a 'Eletrossauro' — representam um prejuízo de 6,8% para o Tesouro. Isso é um crime" — disse Campos.

Os números não convencem os deputados que defendem a manutenção do monopólio da Petrobrás. Tanto que, ontem, foi lançada uma frente parlamentar para concentrar forças contra a emenda do Governo. O deputado Miro Teixeira (PDT-RJ), por exemplo, sustenta que quem deve à Petrobrás é o Tesouro, e não o contrário. E acha suspeito o Governo não apresentar valores e números sobre a Petrobrás.

É HOJE

O Flamboyant convida você para assistir ao segundo sorteio que vai premiar um dos seus Clientes Top Plus, com um Gol 1000 Plus.

O sorteio será hoje, dia 30/03/95, na Pracinha do Shopping, às 18 horas.

Compareça. E assista de perto o sorteio que pode colocar um carro novinho em suas mãos.

Cliente Top Plus Flamboyant.
Você merece o máximo.

Cliente Top Plus Flamboyant

Flamboyant O Shopping de Goiás

UMA OBRA INDISPENSÁVEL PARA SUA BIBLIOTECA.

PARA PESQUISA E CONSULTA DE TODA A FAMÍLIA.

POR QUE VOCÊ COMPRARIA UMA ENCICLOPÉDIA SE PODE GANHAR UMA GRÁTIS?

Chegou a hora de você saciar sua sede de informação.

A partir da primeira semana de abril, a IstoÉ traz a Enciclopédia de Conhecimentos Gerais IstoÉ-Guinness. Uma das mais fantásticas enciclopédias do mundo, numa edição Guinness Publishing de Londres, sem similar no Brasil.

São 460 páginas divididas em 28 fascículos, todos ilustrados e impressos em papel nobre, com mais de 600 fotos, mapas, diagramas e desenhos, abordando as mais importantes áreas do conhecimento humano. E o melhor: de uma maneira que não se limita a apresentar os fatos, mas a explicá-los, colocando o leitor totalmente dentro do contexto. Junto com a Enciclopédia de Conhecimentos Gerais IstoÉ-Guinness, você recebe também um índice completo sobre assuntos, conceitos, idéias, pessoas e lugares para facilitar sua consulta.

Não deixe de reservar seu exemplar de IstoÉ. Afinal, não é todo dia que você pode levar para casa um resumo de toda a vida no planeta, conhecimentos científicos, idéias, conquistas do progresso e acontecimentos da história, reunidos num só livro.

ISTOÉ
É uma revista melhor que a outra.

VEM AÍ A ENCICLOPÉDIA DE CONHECIMENTOS GERAIS ISTOÉ-GUINNESS.

PARA VOCÊ LER E COLECIONAR.

GRÁTIS, TODA SEMANA UM NOVO FASCÍCULO NA SUA ISTOÉ.

Patrocínio GM VASP

Primeiro fascículo e capa dura grátis, nas bancas na primeira semana de abril.

Temporal arrasta carros e alaga casas

A chuva que caiu na madrugada de ontem foi a mais forte do mês. Causou acidentes e alagou um bairro inteiro

Letícia Borges

O índice de precipitação de chuva registrado na madrugada de ontem foi o maior de todo o mês, segundo dados do Instituto de Meteorologia. Dentre vários lugares de Goiânia atingidos pelos ventos fortes e grande quantidade de água, a Vila Roriz foi um dos mais afetados. A população que vive às margens do Rio Meia Ponte enfrenta todo ano, na época das chuvas, problemas com a enchente, infiltrações e falta de um sistema de esgoto.

Na madrugada de ontem o nível do rio subiu e várias ruas ficaram totalmente alagadas. Em alguns lugares, a água chegou a atingir quase um metro de altura. A água que sobe no rio se junta à descarga de esgoto das bocas-de-lobo, que corre por um canal fluvial e fica empoçada na parte mais baixa da vila. Várias crianças brincam nas poças, correndo o risco de serem contaminadas ou feridas por objetos cortantes que foram arrastados pela enxurrada.

Um morador da Rua Lucena Roriz, Alessandro Dutra de Andrade, mostrou sua casa alagada, onde a água chegou a subir 15 centímetros, danificando móveis e vários outros objetos. "A água infiltra porque o terreno é baixo e fica no mesmo nível do rio. Enquanto não pararem as chuvas e o rio baixar, continua do mesmo jeito", conta ele, dizendo que no final das chuvas vai gastar muito dinheiro para aterrar o local e ficar livre da invasão das águas. Alessandro diz ainda que a situação na Vila Roriz já esteve pior. Hoje, a água que atinge a maioria das casas vem da infiltração, mas antes da construção de um dique que existe no local, a água das enxurradas também entrava porta adentro, tornando o problema insuportável.

Outros incidentes causados pela chuva do dia 29 foram registrados pelo Corpo de Bombeiros. Na ponte do Córrego Cascavel, na Avenida T-2, setor Coimbra, um Gol e uma Belina ficaram presos na enxurrada. Às 2h30 da manhã, na BR-153, próximo ao Posto Cacareco, um Chevette caiu de uma ribanceira, mas o motorista sofreu apenas alguns cortes no rosto.

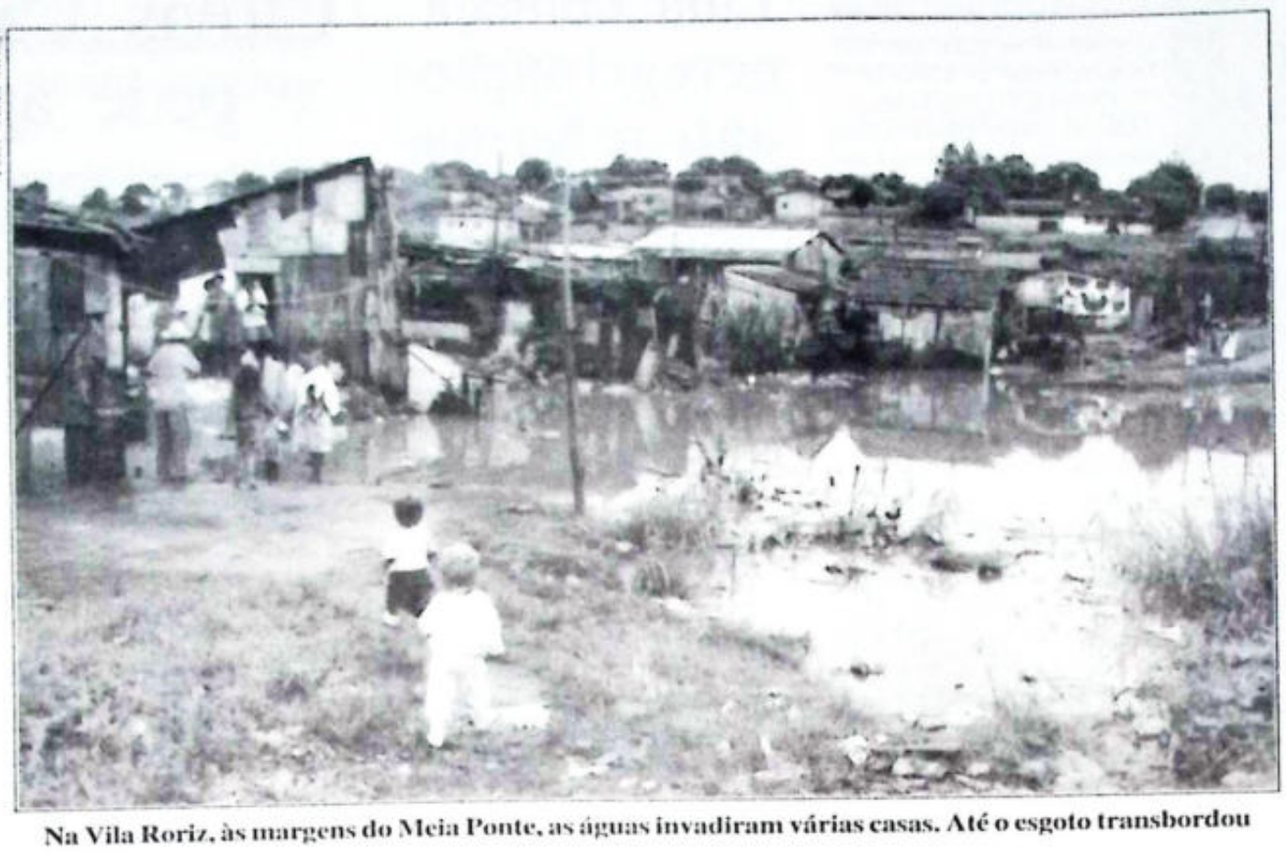

Foto: Valdir Araújo

Na Vila Roriz, às margens do Meia Ponte, as águas invadiram várias casas. Até o esgoto transbordou

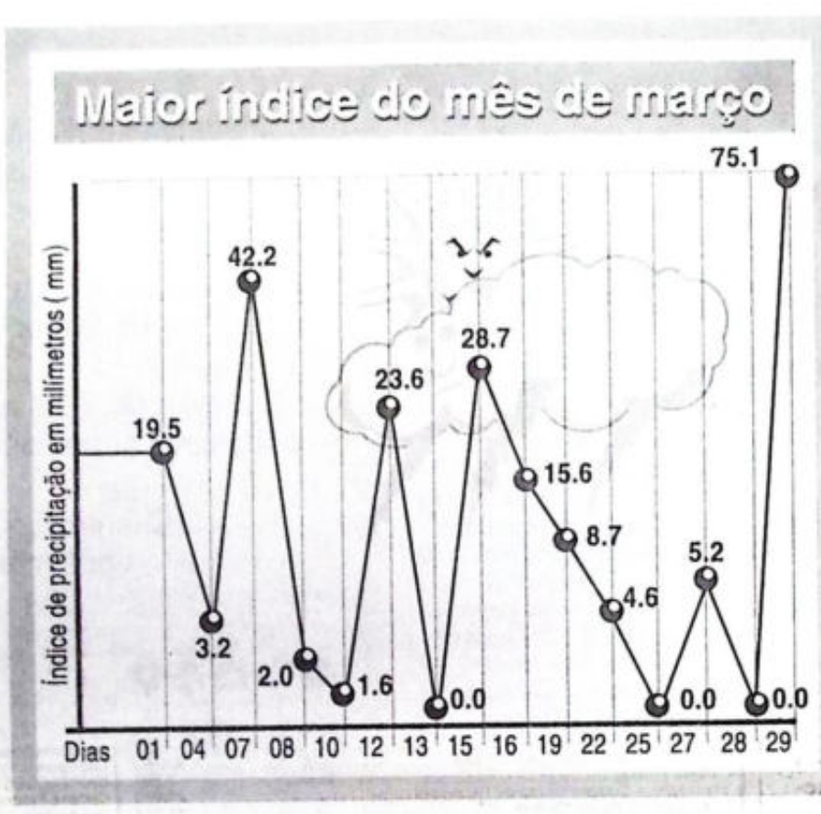

Indice de precipitação de chuvas:

1994:

Janeiro: *337.7 mm (acima da média)*
Fevereiro: *186.5 mm*
Março: *304.3 mm (acima da média)*

1995:

Janeiro: *278.0 mm*
Fevereiro: *207.6 mm*
Março: *293.2 mm (acima da média)*

Média dos últimos 30 anos:

Janeiro: 270.3 mm
Fevereiro: 213.3 mm
Março: 209.6 mm

Obs.: 1 mm corresponde a 1l/m2.

Você não vai ficar sem o seu Diário da Manhã

Há assinantes do ***Diário da Manhã*** *com uma reclamação inesperada: não conseguiram pagar suas assinaturas, porque não foram cobrados, e estão com medo de deixarem de receber seu jornal.*

Damos a mão à palmatória, e aproveitamos para dar explicações a esses amigos do ***Diário da Manhã****. Devido ao violento crescimento da circulação do jornal nos últimos meses, foi necessário ampliar nossos sistemas de computadores, provocando interrupções em seu funcionamento, surgindo problemas nos registros de nossas operações. Por isso, nosso sistema de cobrança apresentou falhas, que já estão sendo corrigidas e pelas quais pedimos desculpas.*

É claro que nenhum de nossos assinantes vai ficar sem o ***Diário da Manhã*** *por um atraso involuntário no pagamento da assinatura. Mas se você está nessa situação, e deseja regularizá-la, comunique-se conosco através do serviço especial de atendimento aos assinantes, através de um telefone exclusivo, das 8 às 18 horas. O número do telefone é*

261-7495

Agradecemos sua gentileza.

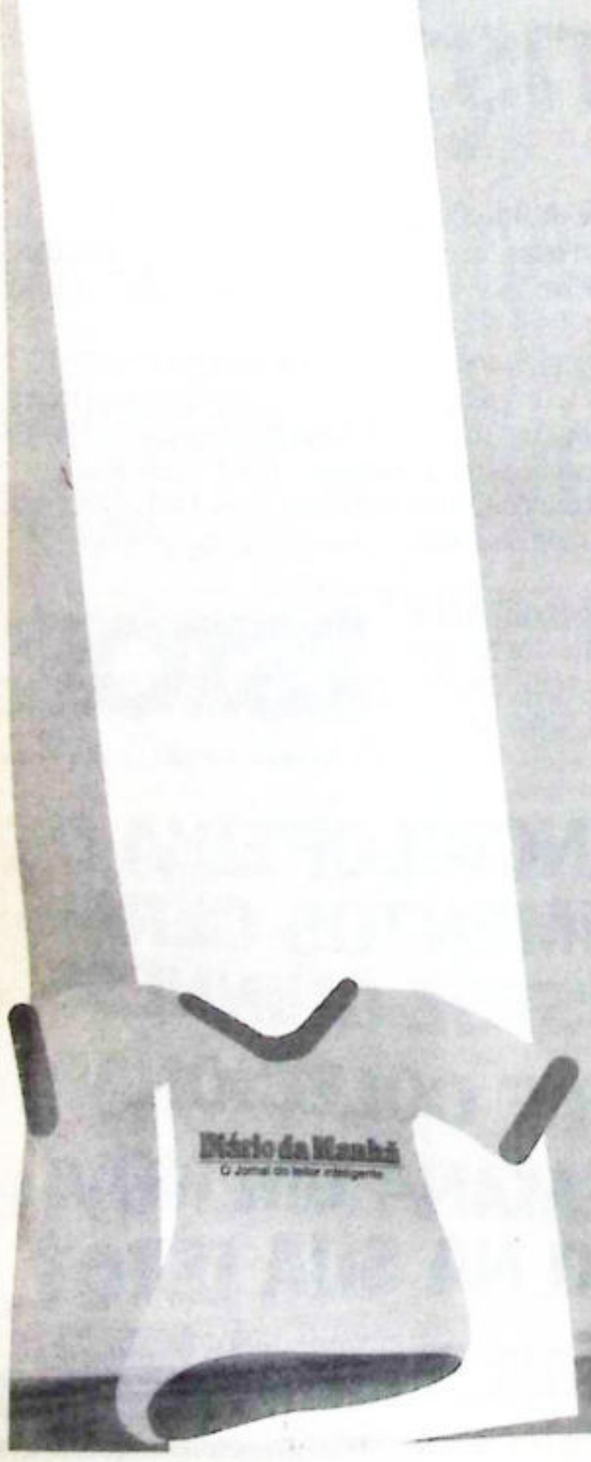

Vista esta camisa

Estudantes da rede municipal são desnutridos

O Sistema de Vigilância do Crescimento e do Desenvolvimento (Sisvan), divulga hoje os resultados de uma pesquisa feita junto a alunos de escolas da rede municipal de educação de Aparecida de Goiânia. Ao todo foram pesquisados 1.200 alunos pré-escolares. O objetivo central desse trabalho foi o de avaliar a capacidade de aprendizagem dessas crianças, tomando por base o grau de desnutrição antes delas ingressarem nas escolas.

O índice foi considerado bem acima do que se esperava. Em algumas escolas chegou a ultrapassar a 50% dos alunos que tiveram problemas graves de desnutrição antes de ingressarem nas escolas e essas sequelas prejudicam no aprendizado.

Durante a divulgação dos resultados da pesquisa estarão presentes representantes da UFG, UCG, superintendente regional da FAE, Sisvan, secretário municipal de Educação de Aparecida de Goiânia. Na ocasião será discutida a possibilidade das universidades atuarem no sentido de recuperar esses alunos.

Objetivando melhorar as condições de vida dos pedestres, o vereador Mozart Morais reivindicou junto a Prefeitura de Goiânia uma fiscalização mais rigorosa contra o uso das calçadas das principais ruas e avenidas do Centro da cidade. Citou como exemplo os inúmeros automóveis estacionados diariamente na Avenida Anhanguera, próximo ao Jóquei Clube e ao Teatro Goiânia. O vereador quer a aplicação de multas e, caso necessário, o guinchamento dos carros para o pátio do Detran.

Mozart Morais afirmou que as vias públicas, segundo a legislação, são bens públicos de uso comum do povo. "É preciso fazer com que o proprietário pense duas vezes antes de deixar seu carro sobre a calçada".

INFORME TCE

Julgamentos de 28/03/95-Nº 059/95

PRIMEIRA CÂMARA

Primeira Auditoria

O conselheiro Frederico Jayme Filho, presidente da Primeira Câmara, levou a julgamento os seguintes processos, aprovando-os:

Concedendo **aposentadoria** a Maria Telma Silveira e Waldemar José Fernandes.

Registrando o **convênio** da Secretaria de Estado da Saúde e Meio Ambiente e a Fundação Nacional de Saúde, no valor de R$ 140.000,00.

Em favor da apresentação de contas de **saldo bancário e pagamento ordenado**, de interesse de Albanir Pereira Santana, da Secretaria da Saúde, relativa ao mês de junho/94.

Concedendo **pensão e pecúlio** a Miguel Silvestre de Araújo, Madalena Justina dos Santos e Judite Maria da Silva.

Considerando legais as **movimentações financeiras** do Fundo Rotativo do Tribunal de Justiça (III Trimestre/94), e os que estão sob a responsabilidade de Pedro Gomes Neto, Ademar Alves de Amorim, Ademar Ângelo de Rezende, Genésio Vieira de Barros, Vicente Pedatella Neto e Fundo Estadual de Geração de Emprego e Renda.

Julgando ainda normais as contas de **adiantamento**, de interesse de Kárita Leite Silva, Jerônima Gonçalves Silva, Nivoene Nunes Neves, Ari Pinto de Almeida, Ipasgo, Bruno César Arpine Serafine, Mariza Camargo e Secretaria da Fazenda.

Por fim, relatou em favor das **execuções orçamentárias** do Cerne, Faculdade de Morrinhos, Fomentar, Secretaria da Saúde, Faculdade de Jussara, Proirrigar, Fundo de Geração de Emprego e Renda e Faculdade de Pires do Rio.

Segunda Auditoria

O titular da 2ª Auditoria, conselheiro Eurico Barbosa, foi o relator das seguintes matérias:

De **execução orçamentária** da Secretaria de Saúde e Meio Ambiente (ago/94), Faculdade de Itapuranga (jun/94) e Fundo Estadual de Apoio ao Menor (abril/94).

De **execução dos convênios** da OVG (1º Termo Aditivo), no valor de CR$ 20.000.000,00; e do Cerne, na quantia de R$ 23.268,02.

De prestação de contas de **adiantamento**, cujos tomadores são Maria Ivete Silva, Ipasgo, Naides Honorato de Santana Brito, Rita da Silva Chaul, Darci Vieira do Couto Reis, Sebastião Carlos Pereira e Enilda Aires Barbosa.

Em favor do registro dos **contratos**: de fornecimento, entre a Fermago e Indaiá Brasil Águas Minerais Ltda. (R$ 1.559,25); termo aditivo de prestação de serviços, entre o Tribunal de Contas do Estado e Cobra — Componentes e Sistemas Brasileiros Ltda.; de obras (termo de rerratificação ao contrato 231/93-PJ), entre o Dergo e a SEC — Serviços de Engenharia e Consultoria Ltda; e **dispensa de licitação** ao contrato de prestação de serviços do TCE com Leonardo Caetano Vaz e Francisco Batista da Silveira (programadores).

Pela **aposentadoria** de Berenice Ferreira da Silva, Anízia Alves Pimentel, Maria da Natividade de Oliveira Muniz e Áurea Ayres de Campos (incorporação).

Pensão e Pecúlio a Adelina Santos Garcia.

Finalmente, considerando normais os processos relativos a **controle de saldos bancários e pagamentos ordenados** do Gabinete de Comunicação (abril/94), Secretaria de Ação Social e Trabalho (mar/94) e Secretaria do Governo e Justiça (jun/94).

Terceira Auditoria

O conselheiro Milton Alves, diretor da 3ª Auditoria Financeira e Orçamentária relatou os processos que se seguem:

Aposentadoria de Maria Alice Porto, Selma Lourenço de Souza Queiroz e Aidê Macedo Serra.

INFORME TCM

TCM imputa débito ao ex-prefeito de Americano do Brasil.

O Tribunal de Contas dos Municípios reunido em Sessão Plenária dia 29 de março, sob a presidência do Conselheiro Valdivino Chaves e com a presença dos Conselheiros Paulo Ortegal, Ivanisa Rocha, Tobias Alves, Waldemir Xerife, Auditor Wilson Zacharias e da Procuradora-Geral de Contas Dra. Maria Tereza F. Garrido, aprovou a Resolução Nº 02204/95, que Imputou Débito ao Ex-Prefeito de Americano do Brasil Paulo Afonso Cardoso, no valor de 67.983,52 UFIR's. O TCM determinou à Secretaria Geral a formalização do processo, para ser remetido à Procuradoria-Geral de Justiça para as providências cabíveis.

Relatado pelo Auditor Wilson Zacharias, o TCM realizou a inspeção atendendo pedido dos vereadores da Câmara Municipal de Americano do Brasil Adonil Borges de Souza, Adolfo Rodrigues Couto, Edna Maria Gonzaga, Ironi Gomes Machado e José Francisco dos Reis.

Irregularidades

A Procuradoria Geral de Contas junto ao TCM emitiu o Parecer Nº 3.217/93, que enumerou as irregularidades constatadas no período de janeiro a julho de 1992. Ficou constatado que "a aquisição de material escolar junto à firma "JM Distribuidora", firma esta com cadastro suspenso pela Secretaria da Fazenda desde 1988, corresponde a 64.461,27 UFIR's. Segundo o relatório, para um número abaixo de 100 alunos da rede municipal de ensino, foram adquiridos trinta e um mil unidades de cadernos de brochura (31.000); duas mil unidades de tabuadas escolares (2.000); quatro mil cadernos de caligrafia (4.000); sete mil réguas de 30cm (7.000); hum mil e seiscentas caixas de giz (1.600); nove mil unidades de borrachas (9.000); hum mil e seiscentas unidades de stencil à alcool (1.600); duas mil e quinhentas unidades de cartilhas escolares (2.500); duas mil caixas de lápis de cor (2.000); duas mil unidades de canetas de cor azul bic (2.000); quatrocentas unidades de cartolina (400) e sete mil unidades de lápis preto Nº 02 (7.000). O levantamento realizado pelos técnicos e engenheiros do TCM apurou também que "as datas de autorização para funcionamento e emissão do talonário fiscal comparadas com a emissão da nota fiscal de muito grande. Compra de material de construção com verbas da educação".

INFORMÁTICA

POTÊNCIA E LM PAPELARIA

FORMULÁRIOS CONTÍNUOS
HI-TEC E JANDATA 80 - COLUNAS 1 VIA BRANCA
MICROSSERRILHADO apenas **25,00**
E MAIS, LINHA COMPLETA DE SUPRIMENTOS PARA INFORMÁTICA.

Promoção válida enquanto durar o estoque

POTÊNCIA PAPELARIA LM PAPELARIA
RUA 4 ESQ. C/ RUA 6 PARTHENON CENTER
FONE: 225-3277
FAX: 229-4799

DISTRIBUIDORAS HELIOS INFORMÁTICA

Sócio de Kajuru é denunciado por agressão

Graninho, genro de Galvão Bueno, coordenador de esporte do Cerne, teria agredido funcionário. Caso parou no 17º DP

Lícia Vianna

O coodenador da produtora Produção Galvão e Kajuru (PGK Produções), Claudinei Graninho, genro do locutor Galvão Bueno, foi acusado ontem de agresão física contra o chefe do almoxarifado do Consórcio de Empresas de Radiodifusão e Notícias do Estado (Cerne), Cornélio Cardoso de Souza. A PGK, de propriedade dos radialistas Kajuru e Galvão Bueno, recentemente, formalizou contrato de consórcio com o Cerne, assumindo a coordenação de esportes da emissora.

Segundo Cornélio, que formalizou queixa no 17º Distrito Policial, o coordenador da PGK, que coordena, com Kajuru, o setor de esportes do Cerne, o teria agredido depois de ter sido informado que o almoxarifado não poderia lhe fornecer dez fitas de vídeo, mas somente cinco.

"O Claudinei chegou ao almoxarifado por volta de 9h30 para pegar dez fitas, mas o memorando que eu tinha recebido dizia que somente cinco fitas estavam destinadas ao esporte. Como eu não quis entregar o material, ele passou a me ofender e me deu um tapa no rosto. Quando eu reagi, ele passou a me empurrar e chutar", declarou.

Cornélio é funcionário do Cerne há 17 anos, dos quais dez como chefe do almoxarifado. Ele diz que só deixou de apanhar depois que um colega, Litemar, chefe de blocação, interferiu. "Na hora da briga só haviam mulheres no local, o que impossibilitou que a confusão fosse rapidamente solucionada", destacou.

Segundo alguns funcionários do Cerne, que não quiseram se identificar, após o término da briga, vários trabalhadores da gráfica se reuniram para bater em Claudinei, que correu para a área de televisão.

Eles afirmam que os servidores da empresa se juntaram com a pretensão de linchar o suposto agressor, e gritavam para que ele não retornasse à empresa. Claudinei foi retirado do prédio sob escolta de seguranças do Cerne.

Foto: Nilo Bueno

Cardoso: "Ele só parou de me chutar depois que Litemar interferiu"

Radialista diz que não vai calar

No começo da noite de ontem circulavam informações de que o presidente do Cerne, Alair Pereira dos Santos, teria considerado o fato como "lamentável" e, também, que teria afirmado que o radialista Jorge Kajuru tem extrapolado os limites. Foi através da empresa do radialista que o genro de Galvão Bueno assumiu função de chefia dentro do Cerne.

O radialista Jorge Kajuru afirmou, na tarde da última segunda-feira, que vai continuar falando o que quiser nos seus programas veiculados nas emissoras de rádio e televisão do Cerne, contrariando declarações feitas, momentos antes, pelo presidente da empresa, Alair Pereira dos Santos. Alair disse: "Kajuru só vai falar de esportes. De política e administração falam o presidente e demais membros da direção da empresa".

Na entrevista concedida ao repórter Divino Olávio, da Editoria de Política do **Diário da Manhã**, Kajuru disse que caso o governador não esteja satisfeito com ele por falar o que quiser, que o demita. "Tenho liberdade total, como o próprio governador disse no dia em que eu vim para cá, para continuar com a minha essência e sendo o mesmo Kajuru polêmico, porém fazendo comentários consequentes".

Disse mais: "Eu posso reconhecer que o meu comentário tenha sido generalizado (se referindo ao fato de ter usado a expressão 'vagabundos' ao se referir aos deputados estaduais de Goiás). Isso eu posso reconhecer. Agora, de maneira alguma eu vou reconhecer que não vou falar mais de política. Vou falar na Rádio e na TV Brasil Central - onde quer que eu esteja -, do que eú quiser; de política, de administração, do que eu quiser. Sou um homem livre e posso dar opinião sobre qualquer assunto, como disse o próprio governador".

Kajuru desafia - "Agora, se o governador achar que eu não posso, aqui (Cerne), falar de política, que ele me demita agora mesmo, porque eu vou dizer e falar o que eu quiser. Eu não tenho que dar satisfação para ninguém do que eu falo aqui não. Eu sou um homem livre e responsável pelos meus atos. Tenho liberdade para falar o que eu quiser. Não é o presidente do Cerne que vai me determinar o que eu não devo falar, sobre isso ou sobre aquilo não. Eu falo sobre o que eu quiser. Se o governador achar que eu não devo falar de política aqui no Cerne, ele pode me demitir hoje mesmo".

Nota de repúdio

Nós, entidades sindicais e associativas, vimos a público repudiar, em nome das categorias que representamos, a agressão sofrida hoje pelo companheiro Cornélio Cardoso de Souza, servidor do Cerne há mais de 17 anos, que devido ao cumprimento de suas funções de chefe de almoxarifado, foi agredido em seu local de trabalho pelo funcionário Claudinei Graninho, da empresa PGK Produções, de propriedade de Galvão Bueno e Jorge Kajuru.

Em vista da gravidade do ocorrido, solicitamos da direção do Cerne:

— Providências cabíveis e imediatas quanto ao fato acima descrito;

— Cópia do contrato feito entre a empresa PGK Produções e o Cerne, que deve ser do domínio público.

— Medidas contra o clima de insegurança dos servidores instalado na empresa, como também o fim da campanha de difamação do Cerne por parte da PGK Produções, inclusive durante as transmissões de rádio e TV.

Sindicato dos Trabalhadores Gráficos
Sindicato dos Jornalistas
Sindecerne
Ascerne

Goiânia, 29 de março de 1995.

Caso Helena tem nova versão

Os advogados Valquires Tibúrcio de Faria e Henrique Tibúrcio Peña, defensores de Robson Miranda Sales, procuraram o **Diário da Manhã** para esclarecer alguns fatos e contestar versões acerca da morte de Helena Fontenelle de Azevedo Sales, ocorrida há pouco mais de um ano. Segundo os advogados, as versões apresentadas pela família de Helena não têm qualquer sustentação quando confrontadas com os autos.

Em primeiro lugar, ressaltam Faria e Peña, "é preciso considerar que ninguém pode ser chamado de assassino antes de ter sido julgado". Para eles, não existe nada que faça supor que Robson desejasse a morte da própria mulher, e ninguém poderia comprovar a existência de um motivo que o levasse a tanto.

A acusação de que Helena tenha sido "brutalmente espancada" pelo marido "é absurda" diz o advogado Faria. "As lesões constatadas pela perícia não poderiam ter sido provocadas por espancamento, e sim por queda de arrastamento". E Peña completa: "Quem quiser verificar a veracidade dos fatos, o processo é público e pode ser manuseado por qualquer pessoa".

De acordo com Peña, outra versão que entra em contradição com os laudos é a de que Helena, em virtude de "socos, chutes e pontapés", tenha sofrido ruptura do fígado, baço e rins. "Não há nos laudos médicos nenhuma referência a lesões nesses órgãos", contesta Faria. "Pelo contrário, o fígado e o baço encontravam-se em estado normal, como prova o prontuário médico constante dos autos, das folhas 184 às folhas 210, onde não há sequer menção aos rins."

Segundo o advogado, outra versão que estaria carecendo de fundamento é a de que Helena tenha sido mantida em cativeiro. E mais: sem assistência médica. Esta poderia garante ele, ser comprovada pelo depoimento do médico chamado pelo próprio Robson, cuja esposa apresentava um "estado atípico". "Nem o médico, nem os irmãos, nem os vizinhos puderam perceber algo de grave com Helena, que também não avaliava a gravidade do seu estado", diz Faria, acrescentando: "Mesmo o hospital, com todos os seus equipamentos, não pôde constatar isso."

A alegação de que Robson teria mantido a mulher em cativeiro "é ridícula", dizem os advogados. "Nos dias seguintes ao incidente, até ser internada, Helena recebeu a visita do médico, de irmãos, de vizinhos". E Peña arremata: "Ora, quem está trancado em casa contra a vontade não recebe visitas nem abre a porta do próprio cárcere."

Outro fato contestado pelos advogados de Robson é o de que Helena Fontenelle tenha sido internada sob nome falso. Os advogados fazem questão de insistir no depoimento do médico Ricardo Rogério Lobo Lopes, "as folhas 266 dos autos". O médico disse em depoimento que no momento do internamento, ao saber do sobrenome da paciente, haveria perguntado se ela era "parente do dr. Fontenelle".

No próximo final de semana, a Prefeitura de Goiânia e a empresa Refrescos Bandeirantes (Coca-Cola) deverão intensificar a divulgação do concurso que escolherá o personagem ambientalista e a sua turma. Às inscrições, para as diversas categorias, começam na segunda-feira, 3, em vários locais. Os desenhos, selecionados por um júri composto de nove pessoas, serão divulgados em cartilhas, teatros e outras manifestações.

BEG

GOVERNO DE GOIÁS — Solidariedade e Progresso

PRAÇA DO BANDEIRANTE Nº 54 CEP74.110 GOIÂNIA - GO

ATIVO	Em R$ mil	PASSIVO	Em R$ mil
CIRCULANTE E REALIZÁVEL A LONGO PRAZO	347.228	CIRCULANTE E EXIGÍVEL A LONGO PRAZO	307.808
DISPONIBILIDADES	9.190	DEPÓSITOS	173.788
APLICAÇÕES INTERFINANCEIRAS DE LIQUIDEZ	527	Depósitos à Vista	73.342
Aplicações em		Depósitos de Poupança	26.570
Depósito Interfinanceiros	527	Depósitos Interfinanceiros	17.535
TÍTULOS E VALORES MOBILIÁRIOS	47.566	Depósitos à Prazo	56.341
Carteira Própria	7.859	CAPITAÇÕES NO MERCADO ABERTO	10.101
Vinculados a Compromissos de Recompra	20.070	Carteira Própria	20.101
Vinculados ao Banco Central	19.014	RELAÇÕES INTERFINANCEIRAS	23.523
Certificados de Privatização	415	Recebimentos e Pagamentos a Liquidar	23.494
(Provisões para Desvalorizações)	(372)	Correspondentes	29
RELAÇÕES INTERFINANCEIRAS	69.649	RELAÇÕES INTERDEPENDÊNCIAS	1.056
Pagamentos e Recebimentos a Liquidar	28.198	Recursos em Trânsito de Terceiros	1.056
Créditos Vinculados		OBRIGAÇÕES POR EMPRÉSTIMOS	11.650
Depósitos no Banco Central	41.440	Empréstimos no País - Instituições Oficiais	1.329
SFH - Sistema Financeiro da H	*1	Empréstimos no Exterior	10.321
RELAÇÕES INTERDEPENDÊNCIAS	4.306	OBRIGAÇÕES POR REPASSES DO PAÍS - INSTITUIÇÕES OFICIAIS	6.843
Recursos em Trânsito de Terceiros	2	BNDES	30
Transferências Internas de Recursos	4.304	CEF	*11
OPERAÇÕES DE CRÉDITO	183.147	FINAME	152
Operações de Crédito:	182.228	Outras Instituições	6.550
Setor Público	2.842	OUTRAS OBRIGAÇÕES	70.647
Setor Privado	179.386	Cobrança e Arrecadação de Tributos e Assemelhados	2.094
Operações de Crédito em atraso	1.834	Carteira de Câmbio	5.685
Setor Privado	1.834	Sociais e Estatutárias	2.035
Operações de Crédito Liquidação Duvidosa	(915)	Fiscais e Previdenciárias	2.558
Setor Privado	9.962	Negociação e Intermediação de	4.910
(Provisão para Créditos de Liquidação)	(10.877)	Fundos Financ. de desenvolv.	890
OUTROS CRÉDITOS	31.516	Diversas	52.675
Créditos por avais e Fianças Honrados	9.183	RESULTADOS DE EXERCÍCIOS FUTUROS	122
Carteira de Câmbio	*1.475	Resultados de Exercícios Futuros	122
Rendas a Receber	879	PATRIMÔNIO LÍQUIDO	59.928
Diversos	5.189	Capital:	5.237
Negociação e Intermediação de	4.888	De Domiciliados no País	5.237
Créditos de Liquidação Duvidosa	2.216	Correção Monetária de Capital	47.404
(Provisão para Outros Créditos)	(2.216)	Reservas de Capital	5.518
OUTROS VALORES E BENS	807	Reservas de Reavaliação	234
Outros Valores e Bens	817	Reservas de Lucros	516
(Provisões para Desvalorizações)	(14)	Lucros ou Prejuízos Acumulados	1.019
Despesas Antecipadas	4	LPA de Exercícios Encerrados	26
PERMANENTE	20.630	LPA Mensais no Semestre	993
INVESTIMENTOS	5.559		
Participações em Coligadas/Controladas:	5.166		
No País	5.166		
Outros Investimentos	610		
(Provisões para Perdas)	(217)		
IMOBILIZADO DE USO	12.982		
Imóveis de Uso	16.470		
Outras Imobilizações de Uso	*1.271		
(Depreciações Acumuladas)	(13.749)		
DIFERIDO	1.079		
Gastos de Organização e Expansão	2.668		
(Amortização Acumulada)	(1.589)		
TOTAL DO ATIVO	367.858	TOTAL DO PASSIVO	367.858

NOTAS EXPLICATIVAS

1 Na elaboração do Balancete Patrimonial foram observadas: a) a lei das Sociedades por Ações; b) as normas do Banco Central do Brasil. 2-Registro das Receitas e Despesas pelo regime de competência mensal, inclusive Equivalência Patrimonial em Investimentos Relevantes e Provisão para Imposto de Renda. 3-Mensalmente pelo Método Linear, depreciam-se os bens do Ativo Imobilizado, e é feita a amortização do Ativo Diferido segundo as taxas máximas permitidas pela legislação.
4 - A Conta "LPA Mensais no Semestre" está assim distribuída:
- Resultado Acumulado até FEVEREIRO/95 - R$ 993 mil
- Resultado de FEVEREIRO/95 - R$ 101 mil

COMPOSIÇÃO DA DIRETORIA EXECUTIVA DO BEG S/

WALMIR MARTINS DE LIMA — Diretor Presidente
EDVALDO DA SILVA ANDRADE — Diretor Financeiro
RIVALDO MARTINS DA SILVA — Diretor de Controle
HÉLIO NAVES — Diretor Administrativo
CLEVER MARQUES — Dir. de Câmbio, Créd. Comercial e Especial
ONÉCIMO PASTE — Dir. de Créd. Rural e Agroindustrial
JOVACI PEDRO DE SOUZA — Contador Geral CRC: 8466-Go.

Torne seu verão mais refrescante
BÚZIOS 3 Pás
CARIBE 3 Pás
ART'S VENTILADORES
COM
Qualidade tron®
A ARTE DE VENTILAR
Preço R$ 70,00 20 peças
São mais de 20 modelos à sua disposição
SUPER PROMOÇÃO!
TUDO EM DOIS PAGAMENTOS SEM JUROS
Rua R-01, esq. c/ R-2 nº 125 - Setor Oeste
Fone: (062) 291-4360

HOJE
INAUGURAÇÃO YES BRASIL
SHOW COM A BANDA SÓ PRA CONTRARIAR
Toda 5ª, 6ª e sábado das 9 da noite às 4 da manhã, sempre com apresentação de duas bandas pra você dançar.
Aos domingos das 6 da tarde às 12 da noite com música mecânica para galera jovem.
E durante o mês, mais dois shows especiais.
YES BRASIL. GOIÂNIA FICOU MAIS ANIMADA.
YES BRASIL — CASA DE SHOW E DANÇA
CASA DE SHOW E DANÇA
Av. T-13, Setor Bueno (Serrinha)
Ingressos à venda nas lojas DISCATEL.
Reservas no local ou pelo telefone: (062) 242-1295
JOÃO FOGAÇA
ARQUITETURA PROJETOS E OBRAS LTDA
AV. T-8 Nº 305 - SETOR BUENO - GOIÂNIA (062) 285-2067

CRISA

CONSÓRCIO RODOVIÁRIO INTERMUNICIPAL S.A.

Av. Portugal, 744 Setor Oeste - Caixa Postal 503 - Fones: 251-0111/251-0333 - Telex: (622) 344 - Goiânia - Goiás
C.G.C 01.557.131/0001-37

RELATÓRIO DA DIRETORIA

Senhores Acionistas

Em cumprimento dos dispositivos legais e estatutários, temos o prazer de submeter ao exame e apreciação de V. Sas., as demonstrações financeiras relativas às Atividades da Empresa, referente ao período de 01.07.94 a 31.12.94, compreendendo o Balanço Patrimonial e as Demonstrações de Resultado do Exercício, Movimentação das Contas do Patrimônio Líquido, as Origens e Aplicações de Recursos, a Composição do Ativo Imobilizado e a Demonstração dos Lucros ou Prejuízos Acumulados.

Colocamo-nos à disposição dos Senhores Acionistas para quaisquer esclarecimento complementares.

A DIRETORIA

BALANÇO PATRIMONIAL

ATIVO

	DEZEMBRO/94 (R$)	JUNHO/94 (CR$)	DEZEMBRO/93 (CR$)
CIRCULANTE	11.883.083,38	13.849.396.461,89	1.575.071.647,77
DISPONÍVEL	466.001,83	597.104.000,57	73.481.318,46
CAIXA	5.945,47	3.537.895,26	1.595.491,06
BANCOS	413.916,88	466.681.972,38	71.885.827,40
APLICAÇÕES FINANCEIRAS	46.139,88	126.884.132,93	-
REALIZÁVEL A CURTO PRAZO	11.217.081,55	13.243.292.460,52	1.501.590.329,31
CONTAS A RECEBER	9.755.840,18	12.209.855.485,20	88.402.722,87
PROVISÕES P/ DEVEDORES DUVIDOSOS	(38.276,45)	(3.052.112,73)	(3.052.112,73)
CRÉDITOS EM LIQUIDAÇÃO	2,06	5.674,54	5.674,54
OUTROS CRÉDITOS	1.499.495,76	1.036.483.213,51	1.416.154.044,83
REALIZÁVEL A LONGO PRAZO	-	34,63	-34,63
INVESTIMENTOS	-	34,63	34,63
AQUISIÇÃO DE TELEFONES	-	0,47	0,47
CRÉDITOS PREPASSE GOVERNO ESTADO	-	34,16	34,16
PERMANENTE	21.187.205,48	45.974.145.490,28	5.254.016.991,45
INVESTIMENTOS	566,00	1.556.717,48	1.556.717,48
PARTICIPAÇÃO EM OUTRAS EMPRESAS	566,00	1.556.717,48	1.556.717,48
EMPRESAS ESTADUAIS	566,00	1.556.715,13	1.556.715,13
EMPRESAS MUNICIPAIS	-	1,03	1,03
EMPRESAS FEDERAIS	-	1,32	1,32
IMOBILIZADO	21.186.639,48	45.972.588.772,80	5.252.460.273,97
IMÓVEIS	3.077.635,35	6.875.422.537,96	837.319.563,05
EQUIPAMENTOS OPERACIONAIS	14.147.975,25	30.810.071.176,67	3.795.721.138,77
EQUIPAMENTOS E ACESSÓRIOS	393.310,04	877.460.056,61	106.763.313,75
EQUIPAMENTOS DE ESCRITÓRIO	476.507,45	1.017.648.782,13	116.555.645,38
EQUIPAMENTOS DE COMUNICAÇÃO	101.497,83	208.312.317,19	24.109.482,63
VEÍCULOS E OUTROS MEIOS DE TRANSPORTE	10.416.778,15	20.053.237.244,80	2.433.910.964,08
(DEPRECIAÇÃO ACUMULADA)	(7.427.064,67)	(13.869.555.362,56)	(1.461.920.753,69)
TOTAL DO ATIVO	32.870.288,86	59.814.541.936,00	7.429.088.673,85

PASSIVO

	DEZEMBRO/94 (R$)	JUNHO/94 (CR$)	DEZEMBRO/93 (CR$)
CIRCULANTE	8.390.748,31	5.518.457.097,16	795.371.559,94
TRIBUTOS A PAGAR	88.522,41	105.171.354,92	1.475.747,34
CONTRIBUIÇÕES SOCIAIS A PAGAR	4.132.524,63	2.190.346.942,61	1.317.105,11
SALÁRIOS E ENCARGOS A PAGAR	2.601.829,48	2.013.563.512,21	598.657.811,84
EMPRESTIMOS E FINANCIAMENTOS	-	11,32	6.193.825,86
FORNECEDORES	734.748,83	1.563.322.338,73	71.285.546,20
OUTRAS CONTAS A PAGAR	469.492,34	44.695.484,29	40.539.699,19
CAUÇÕES E RETENÇÕES	15.561,57	1.156.453,03	3.837.678,87
EMPREITEIROS A PAGAR	299.649,05	-	34.034.146,53
EXIGÍVEL A LONGO PRAZO	-	7,18	7,18
FINANCIAMENTOS	-	7,18	7,18
PATRIMÔNIO LIQUIDO	24.479.524,55	53.896.084.881,66	6.673.717.106,73
CAPITAL SOCIAL	3.236.245,18	8.099.674.531,89	232.999.999,89
CAPITAL SUBSCRITO	3.236.245,18	8.099.674.532,00	233.000.000,00
CAPITAL A REALIZAR	-	(0,11)	(0,11)
RESERVAS DE CORREÇÃO MONETARIA DE CAPITAL	19.594.998,89	42.318.839.029,34	5.644.182.890,00
RESERVA LEGAL	2.457,95	5.514.035,41	672.405,22
RESERVA DE REAVALIZAÇÃO	2.912.372,03	6.533.448.515,33	796.716.876,78
OUTRAS RESERVAS	5.399,83	12.113.690,79	1.477.195,66
REFORMA ECONÔMICA	(0,20)	(2,26)	(2,26)
LUCROS E PREJUIZOS ACUMULADOS	(14.559,88)	(19.125.611,05)	(3.983.043,27)
LUCRO OU PREJUIZO DO EXERCICIO	(1.257.389,25)	(3.854.178.387,79)	1.650.783,81
TOTAL DO PASSIVO	33.870.272,86	59.814.541.936,00	7.429.088.673,85

DEMONSTRAÇÃO DO RESULTADO DOS EXERCÍCIOS DE:

	DEZEMBRO/94 (R$)	DEZEMBRO/93 (CR$)
RECEITA OPERACIONAL BRUTA DOS SERVIÇOS PRESTADOS	30.674.586,92	3.639.794.965,18
(-) DEDUÇÕES	(2.781,19)	(2.654.951,69)
RECEITA OPERACIONAL LIQUIDA	30.671.805,73	3.637.140.013,49
(-) CUSTO DOS SERVIÇOS	27.373.599,79	3.145.433.994,74
LUCRO BRUTO	3.298.205,94	491.706.018,75
DESPESAS E RECEITAS OPERACIONAIS	(1.101.716,19)	(129.663.562,69)
DESPESAS GERAIS E ADMINISTRATIVAS	(424.636,14)	(68.320.617,40)
DESPESAS TRIBUTÁRIAS	(1.804.379,22)	(47.982.458,66)
DESPESAS FINANCEIRAS LIQUIDAS	(118.213,86)	(13.360.486,63)
OUTRAS RECEITAS OPERACIONAIS	1.245.513,03	132.002.263,87
RESULTADO OPERACIONAL	2.196.489,75	(492.393.936,12)
RESULTADO DA CORREÇÃO MONET. ATIVA	24.187.089,64	7.026.256.698,30
RESULTADO DA CORREÇÃO MONET. PASSIVA	(27.647.003,02)	(7.518.650.634,42)
PREJUÍZO/LUCRO DO EXERCÍCIO	(1.257.389,25)	1.650.783,81
PREJUÍZO ACUMULADO	(14.559,88)	(3.983.043,27)

DEMONSTRAÇÃO DAS ORIGENS E APLICAÇÕES DE RECURSOS NO EXERCÍCIO DE: 1994

1. ORIGENS DE RECURSOS	DEZEMBRO (R$)	JUNHO(CR$)
1.1 Prejuízo Líquido do semestre	136.522,11	(3.871.027.328,17)
1.2 Realização do Capital Social	-	8.858.531.152,00
1.3 Constituição de reservas de Lucros	452,85	5.396.754,05
1.4 Constituição de Reservas de Capital	4.206.406,16	41.334.671.285,21
1.5 Constituição de Res. de Reavaliação	536.572,57	6.394.484.631,14
1.6 Outras Reservas	994,85	11.856.037,34
SOMA	4.880.948,54	52.733.912.531,57
2. APLICAÇÕES DE RECURSOS		
2.1 Aquisição de Direito do At. Imobilizado	4.469.334,39	44.876.577.592,46
SOMA	4.469.334,39	44.876.577.592,46
3. AUMENTO DO CAPITAL CIRCULANTE	411.614,15	7.857.334.939,11

4. DEMONSTRAÇÃO DA VARIAÇÃO DO CAP. CIRCULANTE

	DEZEMBRO/94	JUNHO/94	VARIAÇÃO
4.1 Ativo Circulante	11.683.063,38	5.032.867,14	6.650.196,24
4.2 Passivo Circulante	8.390.748,31	2.152.166,22	6.238.582,09
4.3 Capital Circulante	3.292.315,07	2.880.700,92	411.614,15)

DEMONSTRAÇÃO DOS LUCROS OU PREJUÍZOS ACUMULADOS Exercício de 1994

	DEZEMBRO(R$)	JUNHO(CR$)
SALDO INICIAL DE PREJUÍZOS ACUMULADOS	(11.877,38)	(3.983.043,27)
CORREÇÃO MON. DO PREJUÍZO NO SEMESTRE	(2.682,50)	(28.679.761,93)
LUCRO/PREJUÍZO LÍQUIDO DO SEMESTRE	(1.257.389,25)	13.537.194,15
SALDO FINAL DE PREJUÍZOS ACUMULADOS	(1.271.949,13)	(19.125.611,05)

DEMONSTRAÇÃO DAS MUTAÇÕES DO PATRIMÔNIO LÍQUIDO EM 31 DE DEZEMBRO DE 1994

	CAPITAL REALIZADO	RESERVAS DE C. M. DE CAPITAL	RESERVA LEGAL	RESERVAS DE REAVALIAÇÃO	OUTRAS RESERVAS	LUCROS OU PREJUÍZOS ACUMULADOS
SALDO EM 01 07 94	3.236.245,18	15.388.592,73	2.005,10	2.375.799,46	4.404,98	(11.877,38)
AUMENTO DE CAPITAL	-	4.206.406,16	452,85	536.572,57	994,85	(2.682,50)
CORREÇÃO MONETÁRIA	-	-	-	-	-	(1.257.389,25)
PREJUÍZO DO 2º SEMESTRE						
SALDO EM 31 12 94	3.236.245,18	19.594.998,89	2.457,95	2.912.372,03	5.399,83	(1.271.949,13)

COMPOSIÇÃO DO ATIVO IMOBILIZADO EM 31 DE DEZEMBRO DE 1994

CONTA	SALDO ANTERIOR	AQUISIÇÕES	BAIXAS	COR. MONETÁRIA	DEP. ACUMULADA	SALDO
EDIFICAÇÕES	936.101,83	12.257,78	-	211.984,08	17.029,98	1.160.343,69
INSTALAÇÕES	56.226,52	-	-	12.698,66	2.898,80	68.925,18
TERRENOS	1.507.825,30	-	-	340.541,18	-	1.848.366,48
EQUIPAMENTOS OPERACIONAIS	11.203.662,26	387.887,49	-	2.556.425,50	2.441.651,48	14.147.975,25
EQUIPAMENTOS E ACESSÓRIOS	319.076,36	1.906,04	-	72.327,64	152.586,64	393.310,04
EQUIPAMENTOS DE ESCRITÓRIO	370.051,16	19.592,63	-	86.863,66	66.766,94	476.507,45
EQUIPAMENTOS DE COMUNICAÇÃO	75.749,93	7.576,47	-	18.171,43	4.235,26	101.497,83
VEÍCULOS E OUTROS MEIOS DE TRANSPORTE	7.292.086,28	1.402.676,74	-	1.722.015,13	4.741.895,66	10416.778,15
TOTAL	21.760.779,64	1.831.897,15	-	5.021.027,28	7.427.064,67	28.613.704,07

Engº JOSÉ CARLOS CORREIA
Presidente
C.P.F. 047.026.706-20

Bel. PAULO ANTONIO DA SILVA
Diretor Administrativo-Financeiro
C.P.F. 127.613.701-04

Engº PEDRO ORLANDO RIBEIRO
Diretor de Engenharia e Obras
C.P.F. 026.454.591-53

Engº ATAÍDE DE OLIVEIRA
Diretor de Manutenção e Apoio
C.P.F. 258.528.506-59

CARLOS ALBERTO DE ARAÚJO
Contador CRC.GO 151
C.P.F. 002.744.021-49

CARLOS MACHADO DIAS
Téc. Cont. CRC.GO 3.353
C.P.F. 021.598.301-78

NOTAS EXPLICATIVAS DA DIRETORIA

NOTA 01 - DIRETRIZES CONTÁBEIS

As demonstrações Financeiras de 1.994 foram elaboradas consoante princípios contábeis adotados, lastreados na Lei 6.404/76 e na Legislação Fiscal vigente, e dentre eles destacamos, para melhor interpretação dos valores e critérios de apuração do Balanço ora encerrado:

a) Os DIREITOS, OBRIGAÇÕES, CUSTOS, DESPESAS, RECEITAS E RENDAS foram apropriados pelo regime de competência do exercício, com exceção de Contas a Pagar, referente a serviços de empreitadas em que os encargos só serão reconhecidos e quitados por ocasião dos respectivos recebimentos e pagamentos. Também os financiamentos bancários têm seus encargos reconhecidos apenas por ocasião das efetivas liquidações.
b) O prazo considerado para distinções das Contas Circulante e a Longo Prazo foi de um exercício social completo, ou seja, 365 dias corridos.
c) Sobre os Créditos com clientes e para aproveitamento do benefício fiscal, foi provisionado neste exercício um valor correspondente a 3% dessas contas para provisão de futuras perdas com cobranças. Esse critério são taxa é estritamente fiscais, dentro dos limites sem comprovação estabelecido no Regulamento do Imposto de Renda.
d) Os estoques de almoxarifado são demonstrados ao custo das compras, estando o valor obtido substancialmente inferior ao custo de reposição ou aos valores de realização de mercado.
e) O Ativo Permanente e as Contas do Patrimônio líquido foram monetariamente corrigidos de acordo com a evolução das cotações mensais das UFIR até o patamar de R$ 0,6767 gerando uma despesa de ordem dos R$ 3.937.387,30.

NOTA 02 - CAPITAL SOCIAL

O Capital Social é de R$ 3.236.245,18 sendo 1.779.933,52 Ações Ordinárias e, 1.456.311,66 em Ações Preferenciais, totalmente integralizado no valor nominal de R$ 1,00 cada Ação. Desse Capital, pertence ao Governo do Estado de Goiás 99,852% das Ações.

PARECER DO CONSELHO FISCAL

Os membros do Conselho Fiscal do Consórcio Rodoviário Intermunicipal S/A., abaixo assinados, no exercício de suas atribuições legais, após examinarem o Balanço Patrimonial e as Demonstrações Financeiras, referentes ao exercício social encerrado em 31 de dezembro de 1994, são de parecer que os mesmos refletem a situação econômico-financeira da Empresa, motivo pelo qual os recomendam à aprovação dos Senhores Acionistas em Assembléia Geral Ordinária.

Goiânia, 16 de março de 1995.

Dr. Ariovaldo Pereira de Morais
C.P.F. 013.851.351-15

Dr. Raul Alvarenga Freire
C.P.F. 023.413.441-00

Annamaria Alvares Pereira Leão
C.P.F. 613.497.041-72

Busca de saída une servidores em mobilização

Atraso de pagamento leva saúde a discutir possibilidade de greve

Lícia Vianna

Os servidores estaduais da saúde realizam hoje uma assembléia geral, onde será votado o indicativo de greve. Ontem à tarde representantes dos servidores se reuniram com o secretário estadual da Saúde, Carlos Mendes. Durante a reunião os servidores buscaram uma solução para o atraso do pagamento, que deveria ter sido feito no último dia 10.

Segundo Carlos Mendes, a Secretaria da Fazenda garantiu efetuar o pagamento até o final da próxima semana. "A prioridade do Governo é colocar a folha de pagamento em dia. E o meu trabalho é tentar evitar uma paralisação geral", declarou o secretário.

Segundo o presidente do sindicato dos Trabalhadores do Sistema Único de Saúde de Goiás (Sindisaúde), Mauro Rubem Jonas, a categoria não irá esperar até a próxima semana." O secretário da Fazenda afirmou que o pagamento seria efetuado ainda esta semana e agora adiou para daqui uma semana. Além disso, a classe sabe que as receitas de abril só entram na secretaria apartir do dia sete. Como o Governo vai pagar os servidores antes deste dia? Através de empréstimo?" destacou Mauro.

Caso o indicativo de greve seja aprovado, a partir de amanhã os orgãos estaduais da saúde iniciarão paralisação total, e não mais parcial, como vinha acontecendo na última semana. Carlos Mendes foi taxativo em relação à greve. "O servidor que não comparecer ao serviço terá seu ponto cortado. Além desta decisão, a secretaria tomará as medidas cabíveis para que a população não fique sem atendimento", finalizou.

Judiciário faz assembléias

Os servidores da Justiça do Estado de Goiás, decidem hoje em duas assembléias a serem realizadas, às 10h e as 16 horas, no auditório do Tribunal do Júri, se farão uma paralisação de advertência por um dia, no próximo dia 4, ou se entram em greve geral.

Os servidores do Poder Judiciário, de todo o Estado de Goiás - ao todo são 3.700 em 107 comarcas - estão reivindicando o pagamento dos salários atrasados, o envio do plano de carreira dos servidores à Assembléia Legislativa e ainda, uma política salarial. Está sendo reivindicada ainda a permanência da data-base da categoria em janeiro.

De acordo com o presidente do Sindicato dos Servidores e Serventuários da Justiça no Estado de Goiás, Ubaldo Barbosa, as chances de uma paralisação só se reverterão caso o presidente do Tribunal, Homero Sabino, libere a folha até o dia 4. No interior, ainda de acordo com Ubaldo Barbosa, a adesão ao movimento no interior já chega a 90%. "Tem servidores que poderão deixar de vir ao trabalho por falta de passe de ônibus. Isso sem falar nas pessoas que estão sendo obrigadas a emitir cheques pré-datados sem ao menos saber quando poderão quitá-los". **(Oloares Ferreira)**

Secretário ameaça cortes

O presidente da Associação dos Servidores da Secretaria da Agricultura (Assagri), Benedito de Bastos, disse que, na assembléia realizada dia 27 deste mês, os servidores apresentaram suas reivindicações ao secretário da Agricultura, Robledo Rezende, presente na reunião.

Os resultados não foram satisfatórios para os servidores. O secretário afirmou que não haverá mudanças e "que não terá dó de cortar o ponto de quem ganha salário mínimo, mesmo com todo o atraso", e acrescentou, "quem não estiver satisfeito que afaste-se". Isto significa que haverá demissões caso ocorra a greve. "O Governo pode utilizar a paralisação como pretexto para demitir servidores", frisa Benedito.

Benedito disse que haverá consultas no interior e, nestas, serão apresentadas as decisões do Governo e da Assembléia. As decisões do Governo são punir cortando pontos e através de demissões. O Governo também firmou uma data para pagar suas dívidas com os servidores, dia primeiro de maio. Os servidores decidiram que trabalharão normalmente até dia 6 de abril, após este dia trabalharão com ameaça de greve, e, se até a data prevista, o Governo não cumprir suas metas, dia 10 de maio haverá mais uma assembléia geral que decidirá pela paralisação.

As aspirações dos servidores são plano de cargo de salário e condições melhores de trabalho (benefícios). **(Patrícia Inocente)**

Femago faz interdição de mais um frigorífico

A Fundação Estadual do Meio Ambiente - Femago - interditou ontem o Frigorífico Santa Tereza, na Vila Aurora, por estar descumprindo as normas de controle de poluição e de proteção ambiental. Mesmo se encontrando fechado, contando apenas com a presença do vigia, os fiscais da Femago proibiram por quinze dias o desenvolvimento de qualquer tipo de atividade, seja o abate ou o cozimento da buchada para a produção de sebo.

Desde 1986 a Femago já tem advertido e autuado o frigorífico. A falta de um sistema de tratamento de seus dejetos por muitos anos já vem poluindo o Córrego Cascavel, assim como o cozimento das buchadas têm poluído o ar, ocasionando o terrível odor sentido pela população que vive no entorno. Segundo o chefe do departamento de controle de qualidade ambiental, Roberto Gonçalves Freire, nada ainda tinha sido feito porque o frigorífico existe há mais tempo que a legislação, podendo ser interditado somente após quatro autuações.

O frigorífico lança diretamente no manancial, sem qualquer tipo de tratamento preliminar, sangue, vísceras e outros dejetos. Não possui licença para funcionamento e tem um débito pecuniário com a fundação de cerca de R$ 800 mil reais. Dinheiro que será utilizado pelo Fundo Estadual do Meio Ambiente para a recuperação do próprio córrego. **(Christiane Dias)**

MP propõe ação civil contra o Marupiara

Os promotores de Justiça Miryam Belle Moraes da Silva, Newton Antônio de Matos e Fernando Aurvalle da Silva Krebs, coordenador do Centro de Apoio Operacional às Promotorias Especializadas do Meio Ambiente, propuseram, ontem, uma ação civil pública ambiental contra o Marupiara Bar e Restaurante Ltda, localizado no Setor Bueno, em Goiânia.

O inquérito civil público, instaurado pelo Ministério Público, através do Caope-Centro de Apoio Operacional às Promotorias Especializadas do Meio Ambiente, concluiu que o estabelecimento está causando danos ao meio ambiente, pela execução de som ao vivo e som mecânico em índices acima dos permitidos em lei, além de causar incômodo ao sossego público.

A pedido do MP, a Delegacia Estadual de Crimes contra os Costumes, Jogos e Diversões Públicas constatou que o estabelecimento está causando poluição sonora e a perturbação do sossego público. A medição decibelímetra apurou que a média de som variava entre 68 a 71 decibéis, que aumentavam muito com a passagem de veículos pelas avenidas T-1 e T-4.

O Batalhão Florestal da Polícia Militar, também convocado para verificar a situação do Marupiara, constatou que o estabelecimento funciona até as 3 horas da madrugada e nos finais de semana o barulho se prolonga até o amanhecer. Os vizinhos foram unânimes em afirmar que o barulho é insuportável e não dispõe de sistema de proteção acústica.

A Ação Urbana, que também vistoriou o local a pedido do MP, concluiu que as atividades do Marupiara Café são lesivas ao meio ambiente, e vem acarretando grave perturbação do sossego público, através da produção de som ao vivo e mecânico, em local desprovido de qualquer vedação acústica. **(Oloares Ferreira)**

DISTRITO ZERO

Não valeu a pena para a mulher

Esterlane Mateus Tinoco, 28, Setor dos Afonsos, acordou cedo no dia 23 passado. Certamente que ao examinar a camisa do companheiro, Claudivino Luiz da Rocha, viu alguma coisa de anormal, pois rasgou-a em tiras. O relógio marcava 8 horas. Porém, Esterlane não esperava a reação violenta de Claudivino. Ele deu-lhe um potente chute no antebraço esquerdo, fraturando-o. Isso, depois de 10 anos de relacionamento e com um filho também de 10 anos. Às 11h40 do dia 24, a vítima estava registrando ocorrência na Delegacia de Defesa da Mulher.

Duas surradas

A dona de casa Lázara Maria de Lourdes, 37, Vila Santa Helena, não gostou da maneira como seu companheiro, José Rodrigues Ferreira, educava sua filha menor: ele a surrava sem qualquer piedade. "Poliana Maria da Silva gritava pelo meu nome. Interferi, para evitar que a menina ficasse muito machucada. Ele se virou contra mim. Também apanhei. Mas, agora, quero uma providência, pois não desejo que esse fato deprimente aconteça de novo". O desabafo foi diretamente com a titular Iara Lásara, da DPDM.

Ficou sozinha

Fabiana Maria Constantina, 25, Jardim Lageado, depois de sete anos de convivência com Dermeval Garcia Barbosa, o viu reunir os trapos e voltar para a casa da mamãe. Ele saiu, mas derrubou a casa de Fabiana, não se importanto em deixar duas crianças sem teto. "Mesmo assim, não me importei. Estou vendo minhas crianças de vez em quando e estão muito maltratadas". Ocorrência na Delegacia da Mulher, com Urcilina Aparecida Ferreira, que já tomou as providencias necessárias.

Calma, pinguço

Jovina D'Almade Lima, 27, Jardim da Vitória III, quando viu o companheiro, Valdnor Raimundo Dias, chegar embriagado, comentou com uma vizinha: "É hoje que a porca torce o rabo". Valdnor entendeu que ela havia dito a famosa frase, "Vai ..." Então apelou: "Vá você, que já deve estar acostumada". Jovina o olhou de cima até o sapatão sujo e lascou: "Olha, a do cara." Bastou isso para levar uma tunda que jamais vai esquecer. Registro da ocorrência na Delegacia da Mulher.

Entendimento

Lucivânia Pereira de Oliveira, Jardim Balneário Meia Ponte, depois de ser espancada por Mário Gorete de Oliveira, procurou o apoio de Iara Lásara, na Delegacia da Mulher: "O fato aconteceu de sexta-feira para sábado, dia 16 de março, quando retornávamos de uma formatura. Começamos a discutir. Ele acusou-me de tê-lo ofendido com a palavra vagabundo. Diante disso, bateu-me e fiquei com lesões". O Mário, na especializada, vai ver com quantos paus se faz uma canoa.

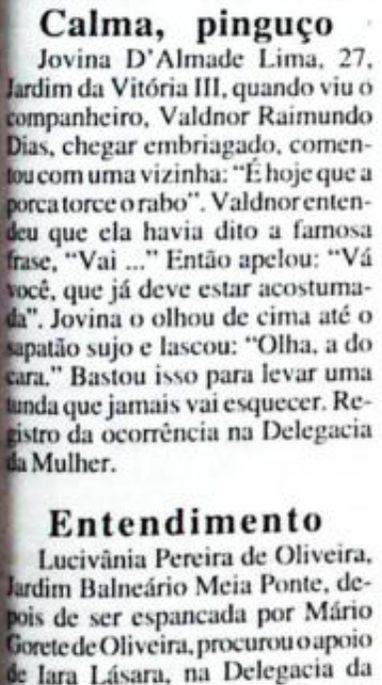

Quer resolver

Carmelita Dias Ferreira, comerciante, Jardim Xavier, já estava separada do companheiro, Paulo Ricardo de Lima, quando viajou para resolver problemas particulares em Mato Grosso. Naquele Estado, sofreu um acidente. Permaneceu 15 dias inativa. Ao voltar a Goiânia, encontrou seu apartamento remexido, faltando coisas, e soube que o responsável era Paulo Ricardo. Ela procurou a polícia, dizendo que o ex-marido está armado e falando que vai matá-la. Isso não deve passar de fofocas.

Rolo danado

O desempregado Aníbal Gonçalves de Oliveira, casado, residente na Rua C-271, quadra 209-B, lote 24, Setor Sudoeste, disse na polícia - 20º DP — que está recebendo ameaças por parte de sua ex-mulher, Geralda Gonçalves. "Estamos separados há 19 anos e, de uns tempos para cá, Geralda faz ameaças contra mim, exigindo que eu desocupe o lote onde ela também mora com mais dois inquilinos. Na semana passada, dois homens armados estiveram por lá fazendo perguntas," contou.

Boa pontaria

Rosalvo Augusto Hammes, solteiro, vendedor, residente no Jardim Europa, viu o cunhado Mauro Borges da Silva discutir com Marinho, dono de uma lanchonete no Terminal das Bandeiras. Eles estavam na Rua Luiz de Matos, em frente à caixa d'água. Marinho apanhou uma pedra e, pimba, no depósito de caspa do Mauro Borges. Feriu. Rosalvo o levou ao posto policial da PM e, depois, ao Hospital de Urgências para ser medicado. Não teve dúvidas em registrar ocorrência no 20º Distrito Policial.

As dentadas I

O ciúme doentio de Aline Frazão dos Santos pelo namorado, Carlos de Jesus, o **Maturi**, virou caso de polícia no final de semana, em Salvador. Ao notar Santos conversando com Cristiane Ferreira Gonçalves num campo de várzea situado no Alto de São Gonçalo, Aline correu em direção ao casal e passou a agredir a rival a ponto de arrancar-lhe um pedaço da orelha. **Kika Canibal**, como passou a ser conhecida, é reincidente: já havia atacado a dentadas outra mulher por causa do namorado.

As dentadas II

O caso mobilizou a 11ª Delegacia de Polícia de Salvador, mas o delegado Almiro Nepomuceno não chegou a abrir inquérito, porque nenhum dos envolvidos prestou queixa. Mas o policial descobriu que **Maturi** estava conversando com Cristiane quando **Kika Canibal** apareceu. As duas entraram em luta corporal. Quando a briga parecia acabada, **Kika** pulou sobre a outra, dando-lhe uma dentada na orelha, arrancando um pedaço com brinco, que engoliu. A vítima foi medicada no Hospital Roberto Santos.

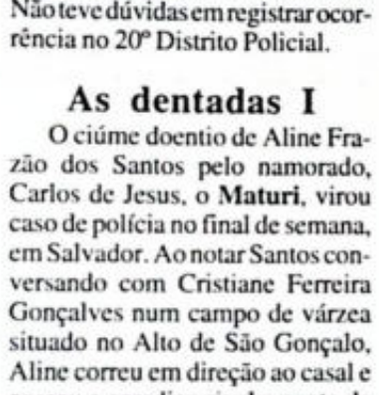

É de morte

João José dos Santos é vigia noturno no Cemitério Jardim das Palmeiras. No sábado, dia 11 passado, ele discutiu com a mulher, Maria Cleusa Xavier dos Santos. Pelo seguinte motivo: ele queria que ela fosse dormir com ele naquele campo santo. Maria Cleusa se recusou, dizendo que faltava-lhe coragem para isso. E as almas penadas? E ponderou: "Se você é guarda-noite, como quer dormir?" Diante do impasse, a mulher entrou no pescoção. Mas não foi. Dia seguinte, procurou o 12º DP para registrar ocorrência.

É cada uma!

A aposentada Antônia Fernandes Roque, casada, Jardim Balneário Meia Ponte, quer recuperar o cartão de "Passe Livre" de seu filho Sandro Júlio da Silva, doente mental. Pediu ajuda ao 12º Distrito Policial, com Wilson Afonso de Oliveira. É que Antônio descuidou-se no ônibus do eixo Goiânia-Campinas e permitiu que um chorro levasse o cartão. É válido, pois, de agora em diante, outra pessoa não mais pagará passagem em coletivos. Motorista nunca verifica se o "Passe Livre" é daquela pessoa.

PF protege norte-americano acusado por tráfico de coca

❐ *Lannig seria alvo de atentado de morte caso fosse levado para o presídio*

Marcos Mendanha

A Polícia Federal mantém sob proteção, mesmo contra a vontade dos membros do órgão, o norte-americano Lawrence Stephen Lannig, 42, que foi preso em outubro do ano passado ao tentar embarcar com quatro quilos de cocaína pura no Aeroporto Santa Genoveva. Lannig seria alvo de atentado de morte caso fosse levado para a Casa de Prisão Provisória, motivo pelo qual é mantido numa cela nas dependências da PF, em Goiânia. Ele é apontado como integrante de uma quadrilha de traficantes internacionais, e quando detido fazia conexão para os Estados Unidos, como foi apurado pela polícia.

Ele é apontado como membro de quadrilha internacional

A PF não estaria interessada em manter responsabilidades sobre Lannig porque acredita que sendo constatado o envolvimento do norte-americano numa rede de distribuição de drogas, ele deveria ser mantido num presídio. Também a permanência de Lannig na cela da PF provoca um reforço na segurança das instalações do órgão. Afinal o italiano Humberto Ammaturo, membro da máfia que comandava rotas de tráfico de drogas no Brasil, em 1989 conseguiu fugir de uma cela da Superintendência da PF em Brasília.

Por determinação do juiz Huygens Bandeira de Melo, Lannig deverá permanecer na PF até um novo julgamento. Ele já teria sido condenado, mas recorreu da pena. Advogados de Lannig temem que ele seja eliminado por algum dos seus comparsas, também presos pela PF, Reinaldo Rodrigues da Silva, 37, e Walverlandes Andrade Ferreira, 34. Não raro, Lannig passeia pelos jardins da sede da PF durante banhos de sol, sempre acompanhado de perto pelos federais. Ele somente deverá deixar sua cela na PF após o julgamento do processo. Poderá ser colocado em liberdade, caso seja inocente da acusação de tráfico, ou levado diretamente para o Cepaigo (Centro Penitenciário Agroindustrial de Goiás), se for considerado culpado.

Lannig transportava a cocaína presa ao corpo, vestindo meias de mulher e estaria levando a droga para Miami, na Flórida. Ele disse que costumava vir a Goiânia.

Foto: Frederico Lino

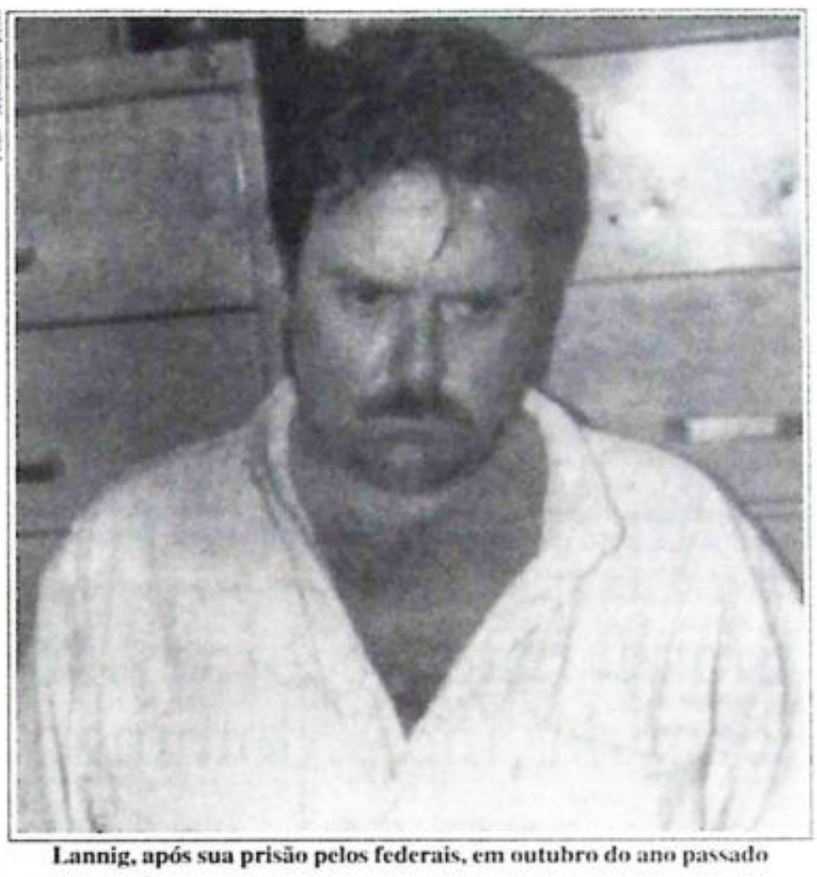

Lannig, após sua prisão pelos federais, em outubro do ano passado

Homem não aceita filha deficiente

Sandra Regina Nascimento Soares Silva, 28, do lar, residente na Rua Dom Serafim, Setor Santo Hilário, depois de uma agressão física do marido, Wilmar Soares da Silva, procurou a Delegacia de Polícia de Defesa da Mulher para contar seu drama: "Somos casados há cinco anos. Minha filha mais velha é deficiente. Depois do seu nascimento, Wilmar passou a maltratar-me, dizendo que eu não fui capaz de gerar uma criança perfeita para ele. Passei a sofrer as maiores humilhações".

No domingo passado, Wilmar chegou bêbado. Depois de uma série de insultos, agrediu-a fisicamente. "Em maio de 1993, ele me deu um soco no rosto. Houve fratura de nariz. Agora, revoltado, Wilmar — motorista de táxi — deixou o lar e foi morar com sua mãe, na Vila Morais, ao lado do Tucano Hotel. Nesta última surra, fiquei lesionada no rosto, do lado esquerdo, e no nariz e tive meus óculos quebrados. Wilmar está de posse de duas armas de fogo e sei que uma delas é de calibre 7.65", acrescentou.

Internada como doida — Benedita de Lourdes Stocco da Silva, viúva, 49, residente na Rua Brasil, quadra 26, chácara 1, Setor Aeroporto Sul, Aparecida de Goiânia, também registrou queixa na Delegacia de Defesa da Mulher, contra o companheiro, Antônio Seguin Filho. "Vivi 25 anos na companhia dele e temos três filhos. Há sete meses, fui levada para a Casa de Recuperação Rosa de Saron. Até então, eu morava em minha residência, em Itauçu, sempre acorrentada e constantemente espancada por Antônio Seguin", relatou.

Benedita disse ter registrado ocorrência em Itauçu: "Sempre fui taxada de louca. Antônio quer de novo levar-me para um manicômio e forçar-me a assinar um documento do qual não sei o teor".

Pedreiro é denunciado na DEPDF

Francisco Alves dos Santos, pedreiro, 35, residente no Jardim Califórnia, foi acusado, na Delegacia de Defesa da Mulher, de praticar atentado violento ao pudor contra a enteada, S.R.M., oito. A acusação partiu de Vaste Rodrigues Mendes, mulher do indiciado, que procurou a delegada Iara Lásara Rezende, na tarde de 23 deste mês, pedindo-lhe ajuda e providências. "A minha filha S. está traumatizada. Dorme com dificuldade e fica gritando em sonho para o 'pai' não fazer aquilo com ela".

Vaste Rodrigues Mendes, 27, residente na Rua Dom Pedro I, quadra 2, lote 12, Jardim Califórnia, disse que S. é sua filha do primeiro casamento. Depois, vieram C.M.S., três, também do relacionamento anterior, mas registrado como filho de Francisco; F.A.S.J., dois; e T.M.S., oito meses. "Nossa convivência dura oito anos, mas nos casamos oficialmente em 1991. Somente agora tomei conhecimento do atentado violento ao pudor contra minha filha mais velha. Ele aproveita sempre quando estou dormindo", disse.

Na verdade, S., segundo a mãe, tem pesadelos terríveis, grita por socorro e pede ao "pai" para se afastar dela.

Surda-muda estuprada — A dona de casa L.F.A., 35, às 17h do dia 20, registrou ocorrência na Delegacia da Mulher, pedindo providências para apurar quem estuprou sua filha surda-muda, M.M.O.L., oito anos, "minha filha é deficiente de nascença. Somente eu e o pai conseguimos entender o que ela nos fala por gestos. A menina reclamou dores no órgão genital. Levada ao médico, ele nos aconselhou a procurar uma delegacia de polícia. No Instituto Médico Legal, confirmaram. Mas não temos suspeitos", informou.

Ladrões chefiados por mecânico

Policiais da Delegacia de Furtos e Roubos de Veículos Automotores prenderam o mecânico Gidalht de Almeida, 37, tido como líder de uma quadrilha de ladrões e receptadores de carros. Através dele foram recuperados quatro veículos, três Fuscas e um Opala, todos furtados em Goiânia, mas a polícia já conhece o paradeiro de outros carros, que serão apreendidos em próximas diligências. Gidalht é especialista na técnica de implantar nos veículos furtados pela quadrilha os números dos chassis de carcaças adquiridas em ferro-velhos. Gidalht possui uma oficina em Senador Canedo.

Ele está detido por furto e adulteração de chassis, conforme explicou o delegado Wilton Marchesini, adjunto da DFRVA. Com ele, a polícia prendeu também um receptador, Donizete Alves, 37, que havia adquirido um Fusca que teve o chassi fraudado pelo mecânico. Para modificar a numeração do chassi, Gidalht cobrou R$ 150,00 de Donizete. "Comprei o Fusca por cerca de R$ 2 mil", declarou Donizete.

Estão no pátio da especializada um Opala branco, furtado em 19 de março passado, que atualmente usa a placa KBY-9120 - Goiânia; um Fusca branco de placa TL-8185, furtado em 20 de março passado; outro Fusca branco, de placa KBX-5911 - Goiânia; e um Fusca bege, de placa EO-1562 - Goianésia. Embora estejam foragidos, foram identificados dois ladrões da quadrilha, Cláudio e Zé Mauro.

Foto: Valdir Araújo

Donizete e Gidalht, este mostrando pedaços de chassis (implantes)

Três dos Fuscas que aparecem na foto e o Opala foram furtados

Detalhe: implante e nova numeração

Preso 'Capetinha', traficante, homicida e ladrão de carros

Wender Barbosa dos Santos, 18, o **Capetinha**, traficante de drogas (cocaína e maconha), ladrão de carros, assaltante à mão-armada e homicida, está preso na Delegacia Metropolitana, juntamente com sua companheira Christiane Marie Corrêa dos Santos, 24, e com Washington Martins de Souza, 23. Foram autuados em flagrante pelo delegado Itamar Lourenço de Lima, enquadrados no artigo 12 (tráfico) do Código Penal e recolhidos à Casa de Detenção.

Capetinha, no dia 14 de maio do ano passado, matou com dois tiros nas costas o açougueiro Marcos Vinicius Aureliano Alves. Dias antes, Marcos o vira furtando uma mobilete e, procurado pela polícia, não titubeou em apontá-lo como responsável. Daí em diante, **Capetinha** passou a rondar a casa de Marcos, em uma moto dirigida por Carlos Dias José Muniz, o **Kadu**. Finalmente, no dia 14 de maio, ao vê-lo no quintal, **Capetinha** atirou duas vezes em suas costas. A vítima ainda foi levada ao hospital, com vida.

O delegado titular da Delegacia Metropolitana verificou a ficha criminal de **Capetinha** na Delegacia de Proteção à Infância e Juventude, e viu que ele teve 20 passagens ali por furtos e assaltos. "No dia 17 de janeiro, esse moço arrombou uma casa na Rua Serra do Fogo, Jardim Novo Mundo, e fez uma limpeza geral. Em 5 de fevereiro, furtou uma Pampa na Rua Rio do Garça, carro pertencente a Morizete Máximo de Araújo. Foi encontrada somente a carcaça. Informantes nos disseram que **Capetinha** era o autor", declarou o delegado.

Itamar Lourenço explica: "No início do ano, ele furtou um Chevette bege e foi com ele para Barra do Garças. Lá, o vendeu por R$ 3 mil recebendo 1 mil em dinheiro, maconha e haxixe. Antes desse, já havia levado outro Chevette, branco, trocando-o por drogas". O policial disse ainda que **Capetinha** é de temperamento violento e sempre perigoso com uma arma de fogo na mão. "Ele não pensa duas vezes para agredir suas vítimas", acentuou.

Somente no 19º Distrito Policial existem cinco inquéritos contra Wender Barbosa dos Santos, que se diz empacotador e acha mais salutar ser chamado de **Capetinha**. "Um expert em furto de videocassete, videogame, tevê ou qualquer outro tipo de eletrodoméstico", disse Euro Mesquias.

A prisão do trio aconteceu às 10 horas de 28 deste mês, na Rua C-266, quadra 603, lote 18, Nova Suíça, residência de Christiane Maria.

Em seu depoimento, **Cris** confessou o relacionamento com Wender e ter conhecimento de sua vida irregular, "mas eu estava tentando recuperá-lo, colocando-o no caminho do bem. Eu não sabia que havia maconha em minha casa. O dinheiro que a polícia encontrou em meu poder estava sobre a cômoda e peguei-o para pequenas despesas da casa. Não sou traficante, nunca fui e não tenho esse desejo. Volto a reafirmar que minha pretensão era somente recuperar um rapaz cheio de problemas. Ele é jovem e merece uma chance."

Washington Martins de Souza e Wender Barbosa, o "Capetinha"

Fittipaldi espera vencer 1ª domingo

Desde que voltou à Stock Car, o piloto não ganhou nenhuma

Robson Macedo

O piloto Wilson Fittipaldi (Marlboro/Chapecó) espera começar a temporada 95, neste domingo, no Autódromo Ayrton Senna, com vitória no Campeonato Brasileiro de Stock Car. Desde que voltou à categoria, ele não teve o sabor de chegar em primeiro lugar em nenhuma das etapas do ano passado. "Foram vários segundos e terceiros lugares no ano passado. Até já cruzei a linha de chegada com meia porta de diferença para o vencedor", frisou.

Fittipaldi não tem justificativa para seu jejum de vitórias na categoria. Seu carro é de primeira linha e é sempre bem trabalhado por sua equipe. O piloto espera vencer mais de uma prova nesta temporada, apesar de achar que o campeonato será mais difícil do que no ano passado. "Houve uma mudança no regulamento. Isso deixou os carros iguais e mais potentes. Sem contar que as provas agora terão apenas uma bateria, que é bem melhor para os pilotos e mais interessante para o público", declarou.

Este ano, Wilson Fittipaldi não terá a companhia de seu filho, Christian Fittipaldi, nas Mil Milhas. Christian estará disputando a quarta etapa da Fórmula Indy, em Long Beach, no dia 9 de abril. Wilson formará, desta vez, dupla com Antônio Hermann. Os dois vão utilizar um Porsche biturbo. "O carro é bem mais potente do que o do ano passado. Por isso, temos todas as chances de vencer a competição", destacou. O piloto só lamentou a data da realização das Mil Milhas. "Foi um erro dos organizadores colocarem as Mil Milhas em abril, porque vários pilotos deixarão de vir ao Brasil. Eles estarão correndo em outras categorias, como é o caso do Christian", comentou.

O trabalho das equipes da Stock Car continuou intenso ontem. Além de Wilson Fittipaldi, Laércio Jutino, Djalma Fogaça e outros pilotos, como Paulo Gomes e Chico Serra, (Caninha 51/Texaco) entraram ontem na pista para procurar o melhor acerto para o carro. Hoje, a pista estará fechada para limpeza.

A primeira prova do "racing day" no domingo será a da Fórmula Chevrolet. Pela programação da Federação Goiana de Automobilismo, a largada está prevista para às 10h25. Às 11h55 será a vez da Stock Car. A largada da Copa Corsa será às 13h30 e da Fórmula 200 às 14h50.

Divulgação

Wilsinho já está treinando em Goiânia para buscar a vitória

Brasil bate recorde na Fórmula Indy domingo

O Brasil baterá um novo recorde no automobilismo, neste domingo em Phoenix. Com a estréia de Marco Greco no Brastemp-Galles Team, o País terá sete pilotos numa prova de Fórmula Indy, um recorde de estrangeiros da mesma nacionalidade na principal categoria americana. Além de Greco, nossos pilotos vão "pintar o sete" nos Estados Unidos, com Maurício Gugelmin (vice-líder da atual temporada), Raul Boesel, Christian Fittipaldi, Emerson Fittipaldi, Gil de Ferran e André Ribeiro, que já competiram nas etapas anteriores de Miami e Surfer's Paradise. As 200 milhas de Phoenix é a primeira disputa do ano em circuito oval e será realizada a partir das 13h local (17h de Brasília). O vencedor, no ano passado, foi Emerson Fittipaldi, que percorreu as 200 voltas da corrida à velocidade média de 107,437 mph (172,866 km/h).

"Será um ano emocionante para a torcida brasileira, pois é a primeira vez que um número tão grande de pilotos representa o País em uma categoria de destaque mundial. Nem na Fórmula 1 o Brasil chegou a ter tantos representantes em uma mesma temporada. A F-Indy de 1995 será a melhor opção de entretenimento para os aficionados pelo automobilismo do País, além de mostrar que o automobilismo nacional continua produzindo excelentes pilotos", afirma Greco.

O piloto paulista não disputou as duas primeiras provas deste ano (dias 5 e 19 de março, respectivamente em Miami/EUA e Surfers Paradise/Austrália) por opção do próprio dono do team. Rick Galles explicou a Greco que a equipe somente teria condições de atender plenamente às necessidades dos dois carros (o de Greco e o do mexicano Adrian Fernandez) a partir da prova de Phoenix.

"Esta preocupação da equipe em ser competitiva, e não apenas em fazer número no grid, foi um dos principais motivos que me fizeram decidir pela Galles. Apesar de não ter feito boas temporadas nos últimos anos, a equipe tem tradição na Indy, pois foi a campeã em 1990 e venceu as 500 milhas de Indianápolis, em 1992, ambas com Al Unser Junior. Além disso, já corri com Adrian Fernandez na Indy Lights, e o fato de sermos bons amigos somente irá somar na disputa da equipe como um todo por bons resultados", explica Marco Greco.

INFORMÁTICA
POTÊNCIA E LM PAPELARIA
FORMULÁRIOS CONTÍNUOS
HI-TEC E JANDATA 80 - COLUNAS 1 VIA BRANCA
MICROSSERRILHADO apenas 25,00
E MAIS, LINHA COMPLETA DE SUPRIMENTOS PARA INFORMÁTICA.
Promoção válida enquanto durar o estoque
POTÊNCIA LM PAPELARIA
PAPELARIA
RUA 4 ESQ. C/ RUA 6, PARTHENON CENTER
FONE: 225-3277
FAX: 229-4799
DISTRIBUIDORAS HELIOS INFORMÁTICA

CONSÓRCIO GOVESA
Confiança Total
Govesa Administradora de Consórcios S/C Ltda
CGC (MF) 02.798.858/0001-79
Inscrição Municipal 014.938-1
Av. Tocantins, Qd. 65 - Lt. 45 - Nº 311 - Centro - Goiânia - GO

BALANÇO PATRIMONIAL REALIZADO EM DEZEMBRO DE 1994

ATIVO	MILHARES R$ DEZEMBRO/94	MILHARES R$ JUNHO/94	MILHÕES CR$ JUNHO/94
CIRCULANTE E REALIZ. A L. PRAZO	973	985	2.710
DISPONIBILIDADES	554	396	1.089
OUTROS CRÉDITOS	313	486	1.336
Adiantamento e Antec. Salariais	40	14	39
Adiantamento p/ Pagto. nossa conta	1	-	-
Depósito em garantia	65	46	127
Dev. p/ compl. e Valores e bens	113	294	808
Incentivos Fiscais a Realizar	4	3	8
I.R. a Recuperar	18	11	31
Finsocial a Compensar	2	2	5
Pagamentos a Ressarcir	3	3	8
Títulos e Créditos a Receber	67	113	310
OUTROS VALORES E BENS	106	103	285
Bens não de uso Próprio	97	99	273
Despesas Antecipadas	9	4	12
PERMANENTE	3.909	2.512	6.909
INVESTIMENTOS	2.755	1.575	4.333
Partic. Colig. e Control. no País	2.755	1.575	4.332
Ações e Cotas	-	-	1
IMOBILIZADO DE USO	916	731	2.008
Imobilizado em Curso	10	6	18
Imóveis de Uso	797	650	1.788
Instal. e Equip. de Uso	93	76	208
Sistema de Comunicação	54	34	93
Sistema de Processamento de Dados	34	14	38
Sistema de Transporte	2	-	-
(-) Depreciação Acumulada	74	49	137
DIFERIDO	238	206	568
Benfeitorias Imóveis de Terceiros	30	37	102
Gastos Pre-Operacionais	217	177	487
(-) Amortização Acumulada	9	8	21
TOTAL DO ATIVO	4.882	3.497	9.619

PASSIVO	MILHARES R$ DEZEMBRO/94	MILHARES R$ JUNHO/94	MILHÕES CR$ JUNHO/94
CIRCULANTE E EXIG. A L. PRAZO	534	493	1.358
OBRIGAÇÃO POR EMPREST. NO PAÍS	194	232	639
Emprest. em Moeda Nacional	194	232	639
OUTRAS OBRIGAÇÕES	340	261	719
FISCAIS E PREVIDENCIÁRIAS	61	15	41
Imp. e Contrib. à Recolher	61	15	41
PROV. P/ PAGAMENTO	279	246	678
Salários e Encargos Sociais	181	103	284
Fornecedores	23	7	20
Cheques à Pagar	27	4	11
Prov. p/ Passivos Contigentes	12	8	23
Obrig. Aquisição Bens e Direitos	17	120	331
Recursos de Grupos em Formação	19	4	9
PATRIMÔNIO LÍQUIDO	4.348	3.004	8.261
CAPITAL SOCIAL	320	11	30
De Domiciliados no País	320	11	30
CORREC. MONET. DO CAPITAL	2.506	2.252	6.192
RESERVAS DE CAPITAL	118	106	292
LUCROS/PREJUÍZOS ACUMULADOS	1.404	635	1.747
TOTAL DO PASSIVO	4.882	3.497	9.619

Goiânia GO., 31 de Dezembro de 1994

JAN CUNHA GOLDFELD
Diretor Presidente

ELITON RODRIGUES FERNANDES
Diretor Comercial

MARTA TEREZA LABORÃO N. DE MELLO
Diretora Administ. e Financeira

WESLEY KENNEDY A. DE CARVALHO
Contador CRC-GO 10.600

AGUIAR ARAÚJO DE OLIVEIRA
Auditor Contábil
CRC-GO 7.306

DEMONSTRAÇÃO DO RESULTADO DO EXERCÍCIO REALIZADO EM DEZEMBRO DE 1994

	MILHARES R$ 2º SEMESTRE	MILHARES R$ 1º SEMESTRE	MILHÕES CR$ 1º SEMESTRE
RECEITA BRUTA DE VENDAS	1.694	395	1.086
Rendas de Taxa de Administração	1.694	395	1.086
(-) Deduções s/ Vendas	119	26	71
Impostos s/ Serviços	119	26	71
LUCRO BRUTO	1.575	369	1.015
(-) Despesas Operacionais	2.077	478	1.316
Despesas Administrativas	2.063	474	1.304
Pessoal	1.581	370	1.020
Honorários	13	5	15
Promoções e Rel. Públicas	52	17	46
Viagens no País	4	2	5
Serviços Técnicos Especializados	9	6	15
Outras Despesas Administrativas	404	74	203
Aprovisionamento de Ajustes Patrimoniais	14	4	12
Receitas Financeiras e Variações Monetárias Ativas	145	368	1.012
Despesas Financeiras e Variações Monetárias Passivas	18	384	1.055
Ganhos Ajustes Investimentos Coligadas e Controladas	779	48	132
Outras Receitas Operacionais	261	32	87
Outras Deps. Operacionais	23	3	8
LUCRO/PREJUÍZO OPERACIONAL	642	(48)	(133)
Resultado da Correção Monetária (Devedora)	74	374	1.029
Receitas não Operacionais	72	560	1.541
Despesas não Operacionais	37	67	184
Resultado Antes da Contrib. Social		71	195
Contribuição Social		1	3
Resultado antes do I.R.P.J.		70	192
I.R.P.J.		3	8
RESULTADO NO PERÍODO	603	67	184

DEMONSTRAÇÃO DAS VARIAÇÕES NAS DISPONIBILIDADES DE GRUPOS

DISCRIMINAÇÃO	MILHARES R$ 2º SEMESTRE JUNHO/94 VALOR	MILHARES R$ 1º SEMESTRE DEZEMBRO/93 VALOR	MILHÕES CR$ 1º SEMESTRE DEZEMBRO VALOR
DISPONIBILIDADES	968	115	317
Depósitos Bancários	25	3	8
Aplicações Financeiras	936	111	306
Cheques em Cobrança	7	1	3
(+) RECURSOS COLETADOS	16.110	9.749	26.809
Contribuições para Aquisição de Bens	12.286	8.577	23.587
Taxa de Administração	2.013	415	1.139
Contribuições ao Fundo de Reserva	723	(55)	(151)
Rendimentos de Aplicações Financeiras	639	653	1.796
Multas e Juros Moratórios	53	21	58
Prêmios de Seguro	356	116	319
Custas Judiciais	40	22	61
(-) RECURSOS UTILIZADOS	12.789	8.896	24.464
Aquisição de Bens	10.222	8.332	22.913
Taxa de Administração	2.013	414	1.139
Multas e Juros Moratórios	65	17	46
Prêmios de Seguros	356	116	318
Custas Judiciais	91	17	48
Outros	42	-	-

DISPONIBILIDADES	DEZEMBRO/94	JUNHO/94	JUNHO/94
	4.289	968	2.662
Depósitos Bancários	440	25	71
Aplicações Financeiras	3.844	936	2.573
Cheques em Cobrança	5	7	18

DEMONSTRAÇÃO DOS RECURSOS DE CONSÓRCIOS

ATIVO	MILHARES R$ DEZEMBRO/94	MILHARES R$ JUNHO/94	MILHÕES CR$ JUNHO/94
ATIVO CIRCULANTE	8.426	3.487	9.589
Disponibilidades	440	25	71
Aplicações Financeiras	3.844	936	2.573
OUTROS CRÉDITOS	4.142	2.526	6.945
Bens Apreendidos	202	79	217
Contribuições a Receber em Atraso	1.764	1.267	3.483
Contribuições a Receber Ajuizadas	2.171	1.173	3.227
Cheques e Outros Valores a Receber	5	7	18
COMPENSAÇÃO	105.420	69.002	171.406
Prev. Mensal Recur. a Receber de Consorc.	5.740	3.020	8.306
Contribuições Devidas ao Grupo	42.544	30.568	84.062
Consorciados - Bens a Contemplar	40.586	24.758	68.084
Contemplações Pendentes de Entrega	1.399	171	469
Bens a Entregar a Consorciados	4.638	2.578	2.578
Bens Entregues a Consorciados	8.043	6.303	6.303
Assembléias a Realizar	2.470	1.604	1.604
TOTAL DO ATIVO	113.846	72.489	180.995

PASSIVO	MILHARES R$ DEZEMBRO/94	MILHARES R$ JUNHO/94	MILHÕES CR$ JUNHO/94
PASSIVO CIRCULANTE	2.775	2.009	5.525
Rec. a Devolver Cons. Desl.	2.775	2.009	5.525
PATRIMÔNIO LÍQUIDO	5.651	1.478	4.064
Recursos Coletados	27.113	11.003	30.268
Recursos Utilizados	(22.824)	(10.035)	(27.595)
Outros	1.362	510	1.402
COMPENSAÇÃO	105.420	69.002	171.406
Rec. Mensais Receb. Cons.	5.740	3.020	8.306
Obrig. Grupo por Contrib.	42.544	30.568	84.062
Obrig. p/ Futuras Contempl.	40.586	24.758	68.084
Créditos a Dispo. de Cons.	1.399	171	469
Obrig. p/ Entrega de Bens	4.638	2.578	2.578
Entrega de Bens a Consorc.	8.043	6.303	6.303
Assembléias Futuras	2.470	1.604	1.604
TOTAL DO PASSIVO	113.846	72.489	180.995

NOTAS EXPLICATIVAS DE BALANÇO

NOTA 01 - CONTEXTO OPERACIONAL

A empresa GOVESA ADMINISTRADORA DE CONSÓRCIO S/C LTDA, pertence ao grupo "GOVESA" e tem como finalidade a administração de consórcios de bens imóveis e móveis duráveis, é regida pela portaria 190, de 27 de outubro de 1989 e circular 2196, de 30 de junho de 1992, em conjunto com a circular 2255, de 09 de dezembro de 1992, sendo autorizada e fiscalizada pelo BANCO CENTRAL DO BRASIL.

NOTA 02 - DIRETRIZES CONTÁBEIS

As diretrizes contábeis adotadas para a contabilização das operações e para a elaboração das demonstrações financeiras, emanam das normas do Banco Central do Brasil, localizadas no Plano Contábil das Instituições do Sistema Financeiro Nacional - COSIF, e dentre elas destacamos para a visualização mais apurada dos valores apresentados nessas demonstrações:

A) - O regime usado para a contabilização foi o da "competência", sendo este mensal, contudo, obedecendo a Lei 8541, de 31 de dezembro de 1992. O período abrangido por esta nota é de 01 de janeiro a 31 de dezembro de 1994. Quando foi realizada a consolidação dos resultados mensais no ano;

B) - O Ativo Permanente e Patrimônio Líquido foram corrigidos pela UFIR até o patamar de R$ 0,6767, as depreciações e amortizações estão dentro dos limites estabelecidos pela Lei, bem como os resultados obtidos mensalmente são corrigidos a partir do mês seguinte;

C) - Os investimentos estão demonstrados ao custo de aquisição acrescido de correção monetária, onde foi usado o método de equivalência patrimonial nas empresas coligadas, os dados dessas empresas são as seguintes:

C1 - DENOMINAÇÃO: Tecnicon Construtora Ltda.
CAPITAL SOCIAL: 945.455
PATRIMÔNIO LÍQUIDO: 2.311.542 em 31/10/94
QUANT. E TIPO DE AÇÕES POSSUÍDAS: Quota 414.356
PERCENTUAL DE PARTICIPAÇÃO: 43,8261%
RESULTADO DA EQUIVALÊNCIA: Ganho de R$ 188.878

C2 - DENOMINAÇÃO: Govesa Goiânia Veículos S/A
CAPITAL SOCIAL: 916.364
PATRIMÔNIO LÍQUIDO: 15.787.100 em 30.11.94
QUANTIDADE E TIPO DE AÇÕES POSSUÍDAS: Ações 101.074
PERCENTUAL DE PARTICIPAÇÃO: 11,03%
RESULTADO DA EQUIVALÊNCIA: Ganho em R$ 869.303

D) Temos um empréstimo tomado em 19/04/94 do Banco Bamerindus do Brasil nas seguintes condições: corrigido pelo dólar mais juros de 10% a.a., a vencer em 19/08/96.

E) Os valores apresentados nas demonstrações financeiras sob o título "Em milhares de reais", relativos à data-base de 30/06/94, foram convertidos de Cruzeiros Reais para Reais, mediante sua divisão pelo valor correspondente à Unidade Real de Valor - URV, daquela data (CR$ 2.750,00), conforme determinação da Circular BACEN nº 2.533, de 04 de janeiro de 1995.

NOTA 03 - CAPITAL SOCIAL

O Capital Social, integralizado em 31 de dezembro de 1994, era de R$ 320.000,00 (trezentos e vinte mil reais), totalmente de propriedade de pessoas físicas domiciliados no país.

DOS GRUPOS

NOTA 04 - GRUPOS DE CONSÓRCIOS

No encerramento do período a situação dos grupos por nós administrados era a seguinte:

A) Número de grupos administrados	126
B) Quantidade de bens entregues pelo total	8.169
C) Quantidade de bens entregues no período	2.432
D) Taxa de inadimplência	7,41%
E) Quantidade de Consorciados ativos	6.370
F) Quantidade de consorciados excluídos	1.455
G) Quantidade de bens pendentes de entrega, na data base era de	110

PARECER DOS AUDITORES INDEPENDENTES

ILMOS SRS.
SÓCIOS E DIRETORES
GOVESA ADMINISTRADORA DE CONSÓRCIOS S/C LTDA
GOIÂNIA-GO

1. Examinamos os Balanços Patrimoniais da GOVESA ADMINISTRADORA DE CONSÓRCIOS S/C LTDA, levantados em 31 de Dezembro e 30 de Junho de 1994 e as respectivas demonstrações do resultado, dos recursos consolidados de consórcios e das variações consolidadas nas disponibilidades de grupos, correspondentes aos semestres findos naquelas datas, elaboradas sob a responsabilidade de sua Administração. Nossa responsabilidade é a de expressar uma opinião sobre essas demonstrações contábeis.

2. Nossos exames foram conduzidos de acordo com as normas de auditoria e compreenderam:
a) o planejamento dos trabalhos, considerando a relevância dos saldos, o volume de transações e o sistema contábil e de controles internos da empresa;
b) a constatação, com base em testes, das evidências e dos registros que suportam os valores e as informações contábeis divulgados; e
c) a avaliação das práticas e das estimativas contábeis mais representativas adotadas pela administração da empresa, bem como da apresentação das demonstrações contábeis tomadas em conjunto.

3. Em nossa opinião, as demonstrações contábeis acima referidas representam adequadamente, em todos os aspectos relevantes a posição patrimonial e financeira da GOVESA ADMINISTRADORA DE CONSÓRCIOS S/C LTDA, em 31 de Dezembro e 30 de Junho de 1994, os resultados de suas operações, os recursos consolidados de consórcios e as variações consolidadas nas disponibilidades de grupos, referentes aos semestres findos naquelas datas, de acordo com os Princípios Fundamentais de Contabilidade, e normas emanadas, do Banco Central do Brasil

Goiânia (Go), 24 de Março de 1995

ENTERPRISE AUDITORES INDEPENDENTE S/C
CVM Nº 94 DE 09/1980 - CRC GO 605
CGC/MF 02.695.617/0001-02

JOSÉ FLÁVIO RODRIGUES
CONTADOR CRC GO 3.358
CPF/MF 031.409.626-00

MINEIROS
LEIA E ASSINE O MELHOR JORNAL DO ESTADO.
Diário da Manhã
O Jornal do Leitor Inteligente
1ª Avenida Nº 131, 2º Andar, Sala 01
Fone: 989-1262
(Com Adauto Farias Dias)

O KAJURU ESTÁ COM TUDO

PARA COMANDAR O ESPORTE DA BRASIL CENTRAL
Está com os melhores repórteres esportivos de Goiás
JOSÉ CARLOS LOPES
RICARDO LIMA
Está com os melhores locutores esportivos de Goiás
EDSON RODRIGUES
LUIZ GAMA
ALÍPIO NOGUEIRA
CLEUBER CARLOS
BARBOSINHA
ENI AQUINO
HOJE TEM FUTEBOL FANTÁSTICO
A partir das 08 horas da noite, toda cobertura do campeonato goiano
VILA NOVA X ANÁPOLIS
INHUMAS X GOIÁS
CRAC X ATLÉTICO
FIQUE LIGADO
HORA DO KAJURU
Todo dia, das 11 às 13 horas, na Rádio Brasil Central - AM e FM
Está com os maiores patrocinadores de Goiás e do Brasil

Vila e Anápolis fazem partida decisiva

Jogo no Estádio Onésio Alvarenga define qual dos dois times continua com chances de brigar pela primeira posição no grupo

Edivaldo Barbosa

O Vila Nova busca hoje, a partir das 20h30, no Estádio Onésio Brasileiro Alvarenga, a vice-liderança do grupo um da Copa Araguaia. A partida, diante do Anápolis, promete ser a mais emocionante desta sexta rodada, já que somente as duas equipes, mais o Goiás, têm chances de conquistar o grupo. O Vila joga desfalcado de dois jogadores, enquanto o Anápolis não terá a sua formação titular do meio-campo.

Terceiro colocado do grupo um com 19 pontos, o Vila ainda aspira chance de conquistar o título. Para isso, terá vencer o Anápolis hoje à noite e torcer para que o Goiás perca pelo menos um ponto em Inhumas. O Anápolis está com 21 pontos e uma vitória em cima do Vila o deixará em primeiro lugar no grupo, desde que aconteça um empate entre Goiás e Inhumas.

Com as ausências de Wesley e Luciano, punidos com o terceiro cartão amarelo no clássico do último domingo, quando o Vila venceu o Atlético por 1 x 0, o técnico Paulo César não pensou duas vezes: promoveu as entradas de Rubinho e Olimar no time. O primeiro será o substituto do atacante Luciano, enquanto Olimar ganha a sua primeira oportunidade nesta temporada na lateral-direita. Marcelo, com isso, volta ao miolo formando dupla com Jorge Batata.

No Anápolis, o técnico Dé Aranha também está com problema de suspensão pelo terceiro cartão amarelo. Os três jogadores titulares que atuam no meio-campo, Batista, Anderson e Otávio, terão que cumprir suspensão. Eles serão substituídos, respectivamente, por Deleone, Tuquinha e Aélson. O lateral-esquerda André Duarte, contratado junto ao Botafogo(RJ), fará a sua estréia, enquanto Paulo Roberto volta à zaga depois de cumprir suspensão.

Valdir Araújo

Olimar ganha uma chance na lateral-direita do Vila esta noite

FICHA TÉCNICA

Jogo: Vila Nova x Anápolis. **Local:** Estádio Onésio Brasileiro Alvarenga (Goiânia), 20h30.

Árbitro: Dario Sousa Campos. **Auxiliares:** José Rodrigues Miranda e Geraldo de Castro.

Vila Nova: Enéias, Olimar, Marcelo, Jorge Batata e Émerson; Fabinho, Kesley e Gilvan; Rubinho, Rôni e Cacá. **Técnico:** Paulinho.

Anápolis: Rinaldo, Serginho, Paulo Roberto, Luciano e André Duarte; Deleone, Júlio Alves e Tuquinha; Aélson, Welington e Sabino. **Técnico:** Dé. **No turno desta fase:** Anápolis 1 x 1 Vila Nova.

Sem 3 titulares, Davino dá chances aos jovens

O jogo de hoje à noite entre Crac de Catalão e o Atlético, no Estádio Genervino da Fonseca (Catalão), será decisivo para a equipe catalana. Com 11 pontos no Grupo 1 do Goianão e ocupando a quinta posição na tabela, o Crac, que estréia o novo técnico, o ex-jogador do Goiânia e Goiás, Amado, tem que pelo menos empatar a partida para evitar a repescagem. Já o rubro-negro, com 18 pontos e em quarto lugar, tenta se aproximar dos líderes, Goiás, Anápolis e Vila Nova, para não ficar muito atrás na chave, uma vez que o time está classificado para a segunda fase, mas praticamente impossibilitado de ser o campeão do grupo, que irá decidir a Taça Araguaia.

O técnico do Atlético, Roberval Davino, será obrigado a efetuar alterações na equipe, já que três jogadores considerados titulares por ele, Babau, Romerito e Luciano, não poderão participar do jogo. O médio-volante Babau foi julgado na última terça-feira pelo Tribunal de Justiça Desportista (TJD) da FGF e penalizado por atos de indisciplina em duas partidas. O meio-campista Romerito foi expulso na partida de domingo passado contra o Vila Nova, o que o obrigará a cumprir suspensão automática. O jogador Luciano está no departamento médico do clube e não tem condições de atuar contra o Crac.

As alternativas de Davino é a entrada do zagueiro Adnam, da equipe de juniores, em lugar de Tosim, que voltará para a condição de médio-volante, e as escalações de Bruno Taia, em substituição a Romerito, e a reintegração de Vanderlei na lateral-esquerda, no lugar de Luciano. O ponta-esquerda Helinho será substituído pelo atacante Afonso, também dos juniores. A definição do treinador poderá sofrer alterações antes do início da partida, já que o meio-campista Claudinho também poderá voltar ao time. **(Belini Roberto)**

FICHA TÉCNICA

Jogo: Crac x Atlético. **Local:** Estádio Genervino da Fonseca (Catalão), 20h30.

Árbitro: Marques Dias. **Auxiliares:** Elmo ReSende e João Honório.

Crac: André, Eduardo Almeida, Ronaldo Pato, Fernando e Vágner; Sílvio, Adriano Mineiro e Júnior; Zé Ricardo, Tuta e Benevan. **Técnico:** Amado.

Atlético: Josenildo, Catani, Adinan, Raimundo e Vanderlei; Tosim, Bruno Taia e Lindomar; Oscar, Bé e Afonso. **Técnico:** Roberval Davino. **No turno desta fase:** Atlético 1 x 1 Crac.

Corumbazul

O distrito de Corumbazul, próximo a Buriti Alegre, sediará, nos dias 15 e 16 de abril, o Torneio de Futebol de Campo Semana Santa, com as partipações de quatro equipes — Tupaciguara, Água Limpa, Buriti Alegre e Corumbazul. O vencedor da competição receberá o troféu Valdir Inácio do Prado, prefeito de Água Limpa.

Estão programadas, para o primeiro dia do torneio, as disputas de duas partidas. No dia seguinte, acontece a decisão entre as equipes vencedores da primeira etapa.

Goiatuba quer se manter com chances

O Goiatuba tenta derrotar a Jataiense hoje à noite, no Estádio Divino Garcia Rosa, em Goiatuba, para ainda respirar uma remota chance de classificação para a segunda fase.

O time de Jataí lidera o grupo 2 e quer conservar a posição para decidir o troféu Copa Araguaia.

O time da casa não tem o zagueiro Maurison e o atacante Edmílson, suspensos, e que serão substituídos, respectivamente, por Dilvan e Rener. João Lima ganha nova oportunidade no meio-campo.

Na Jataiense o time será mantido. A equipe está muito bem, já aplicou três goleadas e é o time que marcou o maior número de gols no certame, nada menos que 24.

FICHA TÉCNICA

Jogo: Goiatuba x Jataiense. **Local:** Estádio Divino Garcia Rosa (Goiatuba), 21h.

Árbitro: Antônio Vidal. **Auxiliares:** Renato Rates e José Luiz Biano.

Goiatuba: Tonho, Edvaldo Souza, Flávio Marcos, Dilvan e Soares; Cachola, João Lima e Romeu; Rener, Loca e Zé Roberto. **Técnico:** Celso Teixeira.

Jataiense: Nasser, Valim, Ronan, Romílton e César; Guará, Marcinho e Paulo César; Wenver, Rinaldo e Vandinho. **Técnico:** Luiz Dário. **No turno desta fase:** Jataiense 4 x 0 Goiatuba.

Itumbiara faz último jogo na 1ª fase

Itumbiara e Santa Helena jogam hoje à noite no Estádio JK, em Itumbiara. Será a última apresentação do time itumbiarense na primeira fase do certame e um jogo de muita importância para o time helenista, que buscará pelo menos o empate na tentativa de passar para a segunda fase do campeonato.

O zagueiro Paulo Dama, suspenso pelo T.J.D. da F.G.F.; o meia Bila, que continua machucado, e o também meio-campista De Paula, suspenso pelo terceiro cartão amarelo, são os desfalques do Itumbiara. Fabrício, Marcos César e Davi ganham nova chance na equipe. **(R.S.)**

FICHA TÉCNICA

Jogo: Itumbiara x Santa Helena. **Local:** Estádio JK (Itumbiara), 20h30.

Árbitro: Ednaldo Rogério. **Auxiliares:** Ruber Paulo Romero e Faisal Kha-Flil.

Itumbiara: Iúna, Marcos Mendonça, Fabrício, Fernando e Jubal; Tornado, Marco Aurélio e Lenilson; Cacá, Davi e Marcos César. **Técnico:** Orlando Pereira. **Técnico:** Toninho Baiano.

Santa Helena: Ciro, Canário, Vital César, Darlei e Ademar; Geraldo, Ramón e William; Jacquesney, Paulo Lima e Carlinhos. **Técnico:** Índio. **No turno desta fase:** Santa Helena 0 x 0 Itumbiara.

Goiás tem dois novatos contra time do Inhumas

Ocupando posições extremas na classificação do Grupo A do Campeonato Goiano, Inhumas e Goiás apenas cumprem tabela hoje à noite, no Estádio Zico Brandão. Já sem nenhuma aspiração para se classificar para a segunda fase da competição, o anfitrião da partida visa apenas a acertar o time para entrar forte no grupo de repescagem e tentar obter uma das duas vagas à terceira fase.

Para o Goiás, mais três pontos hoje significariam a sua permanência na liderança isolada do grupo, com a melhor campanha do campeonato. Com 22 pontos, ganhos em 11 jogos, a equipe esmeraldina já tem garantido o seu lugar na próxima fase da competição e briga apenas para terminar o primeiro turno como campeão do grupo.

Para o compromisso de hoje, inclusive, o técnico Wálter Nascimento decidiu dar oportunidade a dois jogadores que ainda não haviam tido chance de iniciar um jogo pelo Goiás. As novidades serão o meio-campista Euler, que disputou a última temporada em Mato Grosso, e o centroavante Renato, que já entrou no time no decorrer de algumas partidas.

Os dois jogadores substituirão, respectivamente, Lúcio e Marcelo Batista. Na lateral-direita, Marlon deixa a equipe para o retorno de Zé Teodoro, que cumpriu suspensão automática. No meio-campo, a outra novidade será o volante Reidner. O jogador esteve afastado do time devido a uma contusão na bacia, mas está totalmente recuperado e foi confirmado no lugar de Adriano.

No Inhumas, o técnico Itamar Barbosa contará com mais três reforços para esse compromisso. O lateral-esquerda Edgard, o meio-campista Wendell e o atacante Pedrinho cumpriram suspensão automática e retornam ao time. A partida de hoje marcará o encerramento da participação do Inhumas no primeiro turno do campeonato. O próximo jogo do Inhumas já será pela disputa do grupo de repescagem. **(S. Montalvão)**

FICHA TÉCNICA

Jogo: Inhumas x Goiás. **Local:** Estádio Zico Brandão (Inhumas), 20h30.

Árbitro: Filomeno Dourado. **Auxiliares:** José Maria Gonçalves e Edval Soares.

Inhumas: Émerson, André, Elton, Pereira Silva e Edgar; Alex, Wendell e Nélson; Pedrinho, Nonato e Vágner. **Técnico:** Itamar Barbosa.

Goiás: Kléber, Zé Teodoro, Márcio, Flávio e Augusto; Reidner, Romeu e Elias; Paulinho, Renato e Evandro. **Técnico:** Wálter. **No turno desta fase:** Goiás 3 x 1 Inhumas.

Valdir Araújo

Wálter conversa com os jogadores sobre as mudanças da equipe

Faltou pouco. O Aliança foi eliminado da 4ª Taça Brasil de Clubes Campeões de Futsal nos últimos sete minutos do jogo com o Londrinense. O time goiano vencia por 3 a 0, mas a pressão da torcida pertubou as jogadoras e a equipe da casa virou o jogo para 4 a 3, garantindo a vaga para a semifinal.

Maria (2) e Eva fizeram os gols do Aliança. O técnico Luiz César disse que seu time surpreendeu as adversárias e começou ganhando o jogo, mas a pressão a favor da equipe local foi muito grande. "A arbitragem esteve bem, mas os dirigentes deles invadiram quadra, a torcida pressionou e no final eles acabaram virando", lamenta o treinador.

Caldas tem que vencer e ainda torcer

O Caldas recebe a visita do Rio Verde hoje a noite no Estádio Serra de Caldas, em Caldas Novas, precisando da vitória para, no caso de um tropeço da Jataiense em Goiatuba, reassumir a primeira colocação do grupo 2, visando decidir o troféu Copa Araguaia diante do primeiro colocado do grupo 1 desta primeira fase. O time rioverdense também tem a sua chance remota de ser o primeiro colocado, porém, terá que vencer hoje fora de casa sem vários titulares.

Os quatro zagueiros titulares, Ronaldo, Gilmar, João Carlos e Cereza retornam à equipe, que não terá o volante Edinho, que recebeu o terceiro cartão amarelo diante do Itumbiara. O centroavante Bill, ainda sem um melhor condicionamento físico, fica no banco.

O Rio Verde está sem os zagueiros Luiz Cláudio, Pereira, Amarildo, Frei e Paulinho, assim como o centroavante Joãozinho, todos suspensos, com excessão do primeiro que está contundido. Estreiam o zagueiro Denílson e o meia Moreno, ambos com boa passagem pelo América do Rio de Janeiro.

Essas duas estréias compensam a falta dos titulares, e por isso jogadores do Rio Verde se mostravam otimistas ontem. Eles acreditam que podem vencer o Caldas hoje e continuar na briga pela primeira posição do grupo na rodada de domingo, a última da primeira fase. **(Roberto Sampaio)**

FICHA TÉCNICA

Jogo: Caldas x Rio Verde. **Local:** Estádio Serra de Caldas (Caldas Novas), 20h30.

Árbitro: João Ferreira Menezes. **Auxiliares:** Welington Lemes e Júnio Antônio.

Caldas: Clayton, Ronaldo, Gilmar, João Carlos e Cereza/ Márcio, Carlos Henrique e Marcelo Alemão; Fuzuê, Biro Biro e Rogerinho. **Técnico:** Toninho Baiano.

Técnico: Toninho Baiano. **Rio Verde:** Ricardo, Issac, Denilson, Beto e Euler; Robson, Adilson e Moreno; Donizeti, Igarat e Reginaldo. **Técnico:** Djalma Lima. **No turno desta fase:** Rio Verde 1 x 3 Caldas.

CONTATO DE PUBLICIDADE

Diário da Manhã

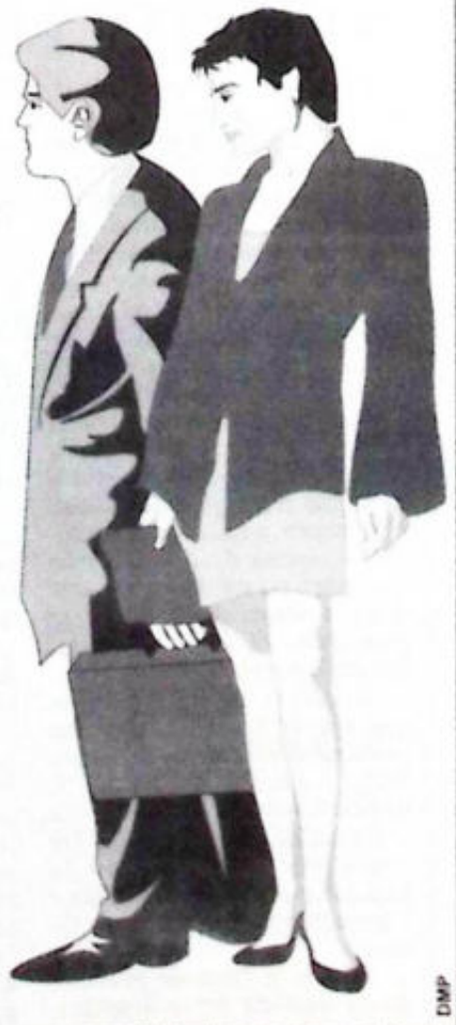

Estamos ampliando nosso quadro de contatos comerciais. Não precisa ter experiência, pois daremos treinamento.

Basta apenas ter garra, dinamismo, determinação e 2º grau completo.

Marcar entrevista em horário comercial com José Geraldo,
Telefone: 261-7371,
nos ramais 239, 240, 241, 243

Diário da Manhã
O jornal dos negócios inteligentes

DMP

CSD Colégio Serra Dourada
Rua 20, 149 - Centro - Goiânia/GO.
Fone: 225-8531
Autorização do Conselho Estadual de Educação: Resolução Nr. 353 de 04/12/92.
Homens e mulheres crescendo lado a lado para construir um Brasil melhor.
Parabéns, Mulher.

PROMOÇÃO
PISOS - REVESTIMENTOS - JARDINAGEM
PEDRAS DECORATIVAS
Serradas e Retalhos de Pirenópolis, Cristal Branca e Cinza, Vila Velha, Seixo Rolado Real e outras.
Preços sem concorrência, planos de pagamentos especiais
CASA DAS PEDRAS
Rua 115 - Chácara 01 - Setor Sul - Próximo à feira coberta - Cepal - Fone: 241-1645

Chuva derrota Brasil e Honduras

Amistoso da Seleção vai literalmente por água abaixo devido à tempestade. Túlio, de pênalti, garantiu o empate em 1 a 1

Edivaldo Barbosa

Quem esperava ver ontem à noite, no Serra Dourada, uma "chuva de gols" dos jogadores Túlio, Viola e companhia, acabou sentindo na pele a forte chuva que atrapalhou o amistoso do Brasil contra a Seleção de Honduras. O jogo de futebol praticamente não aconteceu, o que decepcionou os quase 24 mil pagantes que compareceram para assistir a apresentação da nova safra de jogadores do futebol brasileiro.

A partida foi iniciada debaixo de uma forte chuva. A drenagem do gramado do Serra Dourada não suportou e as poças d'água começaram a aparecer, o que dificultou o toque de bola das duas seleções. Até o décimo minuto, o jogo correu normalmente. Porém, a partir daí, a situação ficou crítica.

Mesmo com o campo encharcado, a Seleção Brasileira era bem superior à hondurenha. Mas a Seleção de Honduras conseguiu abrir o placar, numa falha do setor defensivo do Brasil. Aos 14 minutos, Presley recebeu lançamento na esquerda, passou fácil pelo zagueiro Gélson e chutou forte — Honduras 1 x 0 Brasil.

O gol calou os torcedores, que sonhavam com uma goleada do Brasil em Goiânia. O Brasil tentava tocar a bola em busca do empate, mas, devido às condições do gramado, não conseguia. Com isso, Honduras recuou mais ainda em seu campo de defesa, para administrar o placar.

A torcida, mesmo timidamente, incentiva a Seleção. Aos 40, Argel chutou cruzado, Wilmer espalmou. Três minutos depois, o lance mais bonito do jogo. Souza tocou para Túlio, que, de calcanhar, tentou fazer o gol. Em seguida, num lance polêmico dentro da grande área, o árbitro Antônio Pereira assinalou pênalti, alegando que a bola havia batido na mão de um zagueiro hondurenho. Túlio cobrou com perfeição — Brasil 1 x 1 Honduras. A forte chuva caiu mais intensamente durante o segundo tempo, o que prejudicou de vez a partida. As poucas jogadas de perigo de gol foram criadas pela Seleção Brasileira, já que Honduras continuou atuando na retranca.

FICHA TÉCNICA

Jogo: Brasil 1 x 1 Honduras. **Local:** Estádio Serra Dourada (Goiânia).
Árbitro: Antônio Pereira. **Auxiliares:** Marques Dias e Antônio Vidal.
Brasil: Danrley, Bruno Carvalho, Gelson, Argel e Jefferson (Sérgio Manoel); Zé Elias, Leandro, Souza (Sávio) e Juninho (Amoroso); Túlio e Viola. **Técnico:** Zagallo.
Honduras: Wilmer Cruz, Edgar Sierra, Hernain Arzu, Ulloa Reyas; Oscar Lagos, Guevara, Castro e Camilo Bonilla; Ramón Romero (Mateo Ávila) e Presley (Ávila). **Técnico:** Ramón Moradiaga.
Gols: Presley, aos 14 e Túlio (pênalti), aos 45 do 1º tempo. **Renda:** R$ 240.685,00. **Público pagante:** 23.538.

Túlio bate forte com a perna direita o pênalti que garantiu o empate do Brasil no final do primeiro tempo. O resto foi água

Melhores momentos

1º tempo

10 minutos — Leandro arrisca de fora da área e o goleiro Wilmer, bem posicionado, manda a bola para escanteio.

14 minutos — Presley recebe lançamento na esquerda, passa por Gelson e chuta, marcando o gol de Honduras.

40 minutos — Argel, depois de uma jogada individual pela direita, bate cruzado. Wilmer espalma mais uma vez.

43 minutos — Souza toca para Túlio na entrada da pequena área. O artilheiro bate de calcanhar no canto direito.

45 minutos — O artilheiro Túlio deixa a sua marca cobrando pênalti para o Brasil. Ele bate forte no canto esquerdo, sem defesa para o goleiro.

2º tempo

12 minutos — Sérgio Manuel cobra falta, a bola resvala no zagueiro Arzu e passa rente a trave esquerda de Wilmer.

26 minutos — Depois de um bate-rebate na grande área, Túlio chuta. Porém, a bola acaba perdendo a velocidade numa poça d'água.

30 minutos — Viola chuta rasteiro e o goleiro de Honduras solta, mas volta a segurar.

33 minutos — Amoroso bate forte de longa distância. A bola passa à direita do gol.

38 minutos — O atacante corintiano volta a criar outra chance pela esquerda. Novamente Wilmer estava atento.

Túlio tenta o domínio. O artilheiro reclamou da tempestade

Túlio quase faz de calcanhar

Apesar das tentativas, o artilheiro Túlio não conseguiu mostrar o seu show aos goianos. O estilo, a categoria do artilheiro, a sede de marcar gols. Só no Botafogo já foram 17. Tudo isso foi dominado por um único adversário: a chuva. Com as condições do gramado do Serra Dourada ontem, o torcedor goiano terá mesmo que ver os gols do centroavante botafoguense somente pela televisão.

Devido ao seu estilo oportunista, o jogador chegou a criar boas oportunidades, mas acabou sendo traído pelas poças de água e isso ele deixou de marcar presença e fazer levantar a torcida, nas raras oportunidades criadas pelas duas equipes. Além de garantir o empate para a Seleção Brasileira, na cobrança de uma penalidade, o jogador foi o autor do melhor lance do jogo, um belo toque de calcanhar. A bola passou muito perto da trave direita do goleiro hondurenho. A festa do artilheiro ficou mesmo para hoje.

O artilheiro não viajou com a delegação na madrugada de hoje e só embarca de volta para o Rio de Janeiro às 19h. Durante todo o dia de hoje, o jogador sensação do futebol carioca cumprirá uma série de compromissos, para a alegria do torcedor. O dia do artilheiro começará cedo. Logo às 8h, o jogador estará no Palácio das Esmeraldas para um café da manhã com o governador Maguito Vilela.

Às 9h30, Túlio concederá entrevista coletiva à imprensa no Flat do West Side Hotel, na Av. República do Líbano. Após a entrevista, o jogador sairá em carro aberto percorrendo vários pontos da cidade. Ele visitará o Supermercado Marcos, Casa Moreira, os shoppings Flamboyant e Bougainville, a escolinha do Goiás e a pizzaria Pizza Hut. **(S. Montalvão)**

Gramado suportou bem. E o placar?

Há muito tempo o gramado do Serra Dourada não passava por um teste tão forte quanto o de ontem. A chuva alagou o campo e impediu os jogadores de praticarem um melhor futebol. Mas, apesar de ser reprovado, o gramado até que se mostrou de boa drenagem, pois do contrário ele não teria permitido sequer que o jogo começasse.

"Se fosse na Vila Belmiro (campo do Santos), nós iríamos embora sem ver futebol. Esse gramado 'é mesmo muito bom', elogiou o comentarista do SBT, Juarez Soares. Juarez não foi o único a elogiar o estádio e seu gramado. Outros cronistas que vieram a Goiânia cobrir a partida também reconheceram que a drenagem não teve culpa. "A água é que foi exagerada", disse Orlando Duarte, também do SBT.

A decepção do estádio ficou por conta da ausência do placar eletrônico, que mais uma vez deixou os torcedores sem informações durante a partida. Para o público goiano isso já é rotina, pois há mais de três anos o placar não funciona. Quem estranhou foi aqueles torcedores que vieram de outras cidades. E foram muitos.

A promessa do governador Maguito Vilela é que para esse jogo o placar estivesse funcionando normalmente, o que acabou não acontecendo. O tumulto na saída dos torcedores também foi um fator agravante, mas não chegou a provocar maiores consequências. Um torcedor com a camisa do Corinthians foi arrastado por um grupo de torcedores que levaram apenas sua camisa, deixando relógio, carteira e outros pertences. "Graças a Deus foi só um susto e a camisa", disse o torcedor.

Nova decepção para torcedores goianos

Os torcedores goianienses novamente tiveram uma pequena decepção. Desta vez não foi por causa da má atuação de um grande jogador, como ocorreu com Romário, quando esteve jogando no Serra Dourada na sua estréia pelo Flamengo, mas pelo excesso de chuvas. O temporal que caiu em Goiânia impossibilitou o público de assistir um futebol de primeira grandeza, como sempre ocorreu com a Seleção Brasileira.

O público de mais de 23 mil pessoas foi pequeno para uma atuação da Seleção do Brasil. Entretanto, por causa da chuva foi até certo ponto razoável, pois não houve futebol. Desta vez "São Pedro" não colaborou com o torcedor e com a seleção tetracampeã do mundo. Choveu sem parar durante os 90 minutos de jogo. Por ironia, logo após o encerramento da partida o temporal também terminou.

Os torcedores fizeram sua parte, incentivando a Seleção Brasileira em todos os lances de ataque. O gol do jogador Túlio do Botafogo, foi a única alegria dos torcedores no amistoso. Como o público não era grande como se esperava, as "olas" que se formaram durante a partida ficaram também tímidas e sem ressonância. O que chamou a atenção de todos, antes do início do jogo, foi a abertura de uma grande faixa na arquibancada, com a seguinte frase: Túlio/95. A faixa tinha 40 metros de comprimento e 30 de largura. **(Belini Roberto)**

Zagallo pede para jogo acabar mais cedo

O técnico da Seleção Brasileira, Zagallo, disse ao término da partida que havia perdido um mês inteiro de trabalho por causa da forte chuva que caiu intensamente desde o início do jogo. O treinador não quis fazer nenhuma avaliação sobre o desempenho da equipe que empatou em 1 a 1 com a Seleção de Honduras. "Se for para analisar uma partida de pólo aquático, tudo bem, dá para avaliar. Agora futebol, não tivemos condições de realizar em virtude desse temporal", afirmou Zagallo. Ele salientou que chegou a pedir ao árbitro Antonio Pereira para terminar o jogo logo no início do segundo tempo. A intenção do técnico Zagallo era fazer uma avaliação dos novos convocados, pois ele está preparando a Seleção Brasileira para os Jogos Olímpicos do ano que vem, em Atlanta (Estados Unidos). Segundo afirmou o treinador, no jogo de ontem de não teve como estabelecer uma análise dos jogadores, pois não houve condições de praticar futebol. "O próximo trabalho será uma partida contra o Valência, em abril, onde poderemos contar com vários atletas que estão atuando na Europa", afirmou o treinador.

Após o término do primeiro tempo da partida, Zagallo pretendia não voltar para a etapa final, temendo ocorrer algum problema de contusão mais séria com algum jogador. Aos 20 minutos do segundo período, o treinador aproveitou que a bola estava parada, entrou em campo e pediu ao árbitro o encerramento do jogo, já que não via condições de continuar jogando futebol com o campo totalmente encharcado. "Queria terminar a partida, porque poderia acontecer alguma contusão séria. Felizmente não ocorreu nenhum acidente", disse Zagallo.**(Belini Roberto)**

Leandro e Bruno Carvalho são os melhores

O temporal de ontem à noite foi o principal adversário dos jogadores brasileiros. Sem nenhuma condição de mostrar a sua técnica, devido às péssimas condições que ficou o gramado do Serra Dourada, a partida se resumiu em um "festival" de passes errados e raríssimas jogadas de efeito, que viesse a chamar a atenção do público.

Quem foi ao estádio esperando um espetáculo do ataque canarinho, voltou para casa sem saber como jogam juntos os artilheiros Túlio e Viola. Os destaques da partida de ontem ficaram por conta dos vascaínos Leandro e Bruno Carvalho. Mesmo não havendo condições de jogarem futebol, os dois jogadores mostraram muita disposição, tanto nos desarmes como nas tentativas de apoio ao ataque.

Jogando um pouco mais avançado - Zé Elias ficava mais fixo na cabeça-de-área - o meia Leandro mostrou muita tranquilidade e comandou o desempenho do time no meio-campo. Mesmo com o gramado alagado, o jogador conseguiu um bom índice de acerto de passes, fazendo a ligação entre o meio-campo e o ataque.

Já o lateral Bruno Carvalho foi o principal responsável pelas jogadas no setor direito. Sem muito trabalho na marcação, devido à facilidade oferecida pelo adversário, o jogador teve liberdade para apoiar o ataque e foi um "guerreiro" diante das poças d'água, para fazer com que a bola chegasse até os atacantes. **(S.M.)**

Leandro, um dos melhores em campo, tenta o chute de fora da área

LUCIANO MARTINS

Túlio por água abaixo

Só mesmo a chuva poderia segurar o ímpeto de gols dos atacantes do Brasil no jogo de ontem. São Pedro salvou Honduras, pois, em condições normais, Túlio e Viola iam fazer a festa sobre aquela defesa. Túlio falou, se promoveu e fez todos acreditarem que ninguém podia segurá-lo. Se esqueceu que o homem lá de cima é quem comanda tudo.

Os jogadores do Brasil mostraram que acima de tudo têm muita garra, às vezes até de sobra. Num gramado como o de ontem, a raça conta muito. Os zagueiros do Zagallo não estiveram no mesmo nível dos demais nesse aspecto. O que passou em Zé Elias faltou em Gélson e Argel.

Aliás, o tal de Zé Elias chega a ser chato de tanto que gosta de dividir e dar carrinho. Num amistoso isso é desnecessário. E o que ele reclama da arbitragem... De qualquer forma, é o tipo de jogador que o torcedor gosta e transmite emoção ao resto do time.

O que se tirou de proveito desta partida foi a determinação dos jogadores, que mostraram ter muita vontade de defender a Seleção. No aspecto técnico, de nada adiantou. Foi uma data perdida na preparação do time para o pré-olímpico. E o pior é que o próximo jogo será contra o Valência, e Zagallo já adiantou que vai chamar os estrangeiros. Ou seja, quem tinha de mostrar alguma coisa ontem acabou saindo sem condições de aparecer para o treinador. Todos merecem uma nova chance.

Ainda bem que o Túlio marcou — de pênalti, mas marcou —, pois seria muita frustração para a galera sair do Serra sem um gol do artilheiro.

Decepção mesmo foi a defesa brasileira, que apesar da chuva conseguiu cochilar várias vezes durante o jogo. O gol dos hondurenhos foi uma sucessão de erros, que culminou num drible humilhante sobre Argel. Ele e Gélson conseguiram perder alguns lances para um ataque inexpressivo. Do mesmo nível deles foi o lateral esquerdo Jéfferson, que não marcou e também não apoiou.

Estréia de Bebeto pode ser no Serra

O Serra Dourada poderá sediar mais um evento internacional este ano. Depois do amistoso do Flamengo com o Uruguai, que marcou a estréia do atacante Romário com a camisa rubro-negra, e da apresentação da Seleção Brasileira contra Honduras, pode ser a vez do Botafogo jogar em Goiânia.

Ontem, o presidente botafoguense Carlos Augusto Montenegro praticamente confirmou a estréia do tetracampeão Bebeto com a camisa do Botafogo de Futebol e Regatas no Estádio Serra Dourada. A partida, de acordo com Montenegro, que esteve em Goiânia chefiando a delegação da Seleção Brasileira, deverá ser realizada no dia 21 de junho, contra o Real Madrid ou Barcelona. "As negociações estão bem adiantadas e faltam apenas alguns detalhes para que possamos trazer o Botafogo a Goiânia", afirmou. O governador Maguito Vilela já deu o sinal verde.

Segundo Montenegro, a volta de Bebeto para o futebol brasileiro está praticamente certa. O dirigente disse que manteve vários contatos com o jogador e, inclusive, adiantou a data que pretende fazer uma grande festa para marcar o seu retorno ao futebol brasileiro. O passe de Bebeto pertence ao La Coruña, da Espanha, onde Montenegro esteve no início desta temporada para contratar o craque tetracampeão junto àquele clube. **(E.B.)**

DM Economia

Goiânia, quinta-feira, 30 de março de 1995

Expo-Ecos termina com sucesso absoluto

❑ *Evento chega ao fim com realização de grandes negócios e principal meta atingida: união entre fornecedores e supermercados*

Adriana Calassa

A 15ª Expo-Ecos — Encontro Centro-Oeste de Supermercados foi um sucesso. Mais de 12 mil pessoas passaram pelo Centro de Cultura e Convenções de Goiânia, local em que foi realizado o evento. "O objetivo do encontro foi promover contatos entre fornecedores e supermercadistas, muito embora vários contratos informais tenham sido fechados no decorrer desses quatro dias, abrindo caminhos para bons negócios", afirmou o presidente da Associação Goiana de Supermercados (Agos), Joaquim Getúlio da Silva. "Houve uma integração excelente entre o pequeno e o médio empresário com a indústria", completou.

Segundo o presidente da Agos, os empresários, de um modo geral, estão satisfeitos com a proposta do encontro, com a atenção que receberam e se mostraram dispostos a manter os preços no patamar em que se encontram. "É certo que estamos num período de ajuste de alguns produtos em função do desgaste gerado pelo real, mas nada que represente prejuízos para a economia ou o consumidor. A preocupação maior é abastecer o mercado da melhor maneira possível" explicou Joaquim Getúlio.

Durante o encontro foram discutidos temas técnicos na área de congressos, custos na área de operação, qualidade total, perspectivas econômicas, minidesvalorização da moeda, o problema da sucessão familiar, entre outros. As indústrias que estiveram somente visitando se arrependeram de não ter participado do encontro e mostraram-se interessadas em juntar-se ao grupo participante no próximo ano.

Os supermercadistas acreditam que o Plano Real foi fundamental para o crescimento que o setor tem registrado. "Desde que foi implantado o real, o poder aquisitivo da população melhorou. Nós temos consciência que o salário mínimo não reflete a realidade do custo de vida e das necessidades das pessoas, mas ele tem sido sempre reforçado", lembrou o presidente da Agos.

Joaquim Getúlio notou interesse de algumas indústrias em vir para Goiás, tendo em vista o grande mercado consumidor e o prejuízo que significa fabricar um produto num Estado distante até 1.500Km para transportá-lo até o seu destino. Segundo ele, Goiás tem possibilidade de fornecer produtos para quase todo o país com uma distância mínima, uma vez que o Estado tem um posicionamento geográfico privilegiado. "Nós hoje temos produtos fabricados no Rio Grande do Sul indo para Manaus, percorrendo quase 4.000Km", acrescentou. Outro objetivo da associação de supermercados é comprar diretamete dos países que compõem o Mercosul, principalmente da Argentina, evitando assim o intermediário.

O sucesso da 15ª Expo-Ecos garantiu na votação do dia 28, terça-feira, que o 16° Encontro Centro-Oeste de Supermercados seja realizado em Goiânia. "Essa é a primeira vez que o mesmo Estado sedia o evento por dois anos consecutivos. De acordo com o presidente da Agos, tal fato vem provar nacionalmente que Goiás não só tem capacidade para promover um encontro de grande porte, como também tem potencial de venda e de industrialização.

As expectativas para o 16° encontro são de uma feira duas vezes maior que a desse ano, que contou com a participação de aproximadamente 500 empresas visitantes e 150 indústrias expositoras. "No próximo ano devemos ampliar o espaço da feira de 4.500m² para 8.000m² e o número de participantes inscritos também deve dobrar chegando a 10 mil", constatou Joaquim Getúlio.

Foto Mario Mesquita

Getúlio ressaltou a importância do evento. Ano que vem tem mais

Empresa reconhece as vantagens do evento

Terminou ontem em Goiânia a XV Expo-Ecos - Encontro Centro-Oeste de Supermercados. Depois de quatro dias — o evento começou domingo —, os expositores encerraram suas atividades registrando saldo positivo. Segundo o expositor Arione José de Paulo, "a Expo-Ecos superou as expectativas".

Proprietário da Viena Comercial e Representações Ltda, Arione José disse ter comercializado cerca de 50 toneladas de ração para animais. A Viena é representante das marcas Pedigree Champ e Frolic. Além das rações, a empresa também comercializa o arroz integral Uncle Ben's e o adoçante Finn. Todos os produtos são importados.

Arione afirmou ser o Brasil um grande consumidor potencial de arroz integral. "Atualmente, atingimos só 20% dos consumidores potenciais", calculou. O empresário acredita que, no futuro, este tipo de produto vai ter maior aceitação. "Estamos em um novo tempo. As pessoas estão se preocupando com a saúde e procurando cada vez mais produtos naturais e dietéticos", explicou. Ele estima que nos próximos dez anos o brasileiro estará consumindo uma maior quantia destes produtos. "É um mercado do futuro", profetizou.

O representante enfatizou a importância da Expo-Ecos: "É um evento de extrema importância. Ela nos deu oportunidade de atingir uma gama maior de consumidores. O supermercadista tem, nestes encontros, chance de ampliar os horizontes de suas vendas". O contato com supermercadistas de cinco Estados - Rondônia, Tocantins, Mato Grosso, Mato Grosso do Sul e Minas Gerais — além do Distrito Federal — também foi destacado. "Temos contato com empresários de renome nacional", disse.

A Viena atua em Goiás, Tocantins e Distrito Federal. A empresa já esteve presente em três feiras como a de Goiânia. "Acredito na validade deste tipo de exposição", comentou Arione José. O empresário aproveitou à oportunidade para elogiar o Centro de Convenções de Goiânia. "Ele está a altura do evento", enalteceu. "Quero também agradecer a presença de todos os que visitaram nosso estande", frisou.

Goiás poderá ampliar sua malha ferroviária

Foto Zahir Mohamad

Maguito: "Integração com Minas"

O governador Maguito Vilela chegou ontem de Vitória (ES), onde foi empossado no Conselho do Corredor de Transportes e conheceu os dois maiores portos por onde é escoada a produção agrícola goiana para o mercado exterior — Tubarão e Capuaba. A solenidade contou com as presenças do ministro dos Transportes, Odacyr Klein, e dos governadores de Minas Gerais, Eduardo Azeredo; Mato Grosso, Dante de Oliveira; e Espírito Santo, Vítor Buaiz.

Na próxima segunda-feira, dia 3 de abril, o ministro dos Transportes estará em Goiás para a solenidade do início de recuperação do trecho ferroviário entre Anápolis e Leopoldo de Bulhões, obra que será realizada pelo Batalhão de Polícia Militar de Goiás. "É o início do Corredor Centro-Leste", afirmou Maguito Vilela. O Governo de Goiás estuda a possibilidade da implantação da ferrovia Pirapora/Formosa ou Pirapora/Pires do Rio, "que vai integrar, praticamente, todo o Estado de Goiás ao corredor Centro-Leste", disse o governador. "Vamos escoar a nossa produção com preços realmente competitivos", acrescentou.

Para o início da reforma os recursos serão alocados pela Rede Ferroviária Federal (RFFSA). O material já está no local para o início das obras. Esta recuperação aumentará dez vezes mais a escoação de grãos de Anápolis para Vitória. Maguito disse também que o Dergo continuará com o trabalho de recuperação das estradas e reconhece que a operação tapa-buracos não é o suficiente, "é necessário recapear as estradas", disse. **(Patrícia Inocente)**

CROL

AGRADECEMOS A TODOS OS VISITANTES DA 15ª EXPO-ECOS

NATURALMENTE O MELHOR

ACREDITAMOS NA FORÇA DO CENTRO-OESTE.

CAFÉ BANDEIRA AGRADECE OS VISITANTES.

TRADIÇÃO QUALIDADE E LIDERANÇA
35 ANOS
1960 - 1995

Preços aumentam 1% nos supermercados

Os preços continuam subindo nos supermercados da Capital, segundo constatou ontem a pesquisa da Sunab em seis estabelecimentos. A alta média dos preços foi de 1,01%, provocada pelo aumento de 0,19% no grupo de alimentação, 6,19% nos produtos de higiene e 3,60% nos materiais de limpeza. Hortifrutigranjeiros e secos e molhados, que compõem o grupo de alimentação, subiram, respectivamente, 0,77 e 0,11 ponto percentual. O período de apuração da média foi de 10 de março até ontem. Dos 70 itens pesquisados, 41 tiveram seus preços aumentados, 20 ficaram mais baratos e nove deles permaneceram com os mesmos preços de 10 de março.

As altas mais significativas ocorreram nos preços da vagem, com 56,31% de aumento médio e do tomate comum extra, com acréscimo de 46,97%. Majorações expressivas aconteceram ainda nos preços da água sanitária, pepino, desodorante Rexona, farinha de trigo Madremassas, suco de caju, azeitona verde, costela bovina e creme dental Colgate/menta/MFP/cálcio.

Entre as poucas quedas de preços no período, as principais foram as da cenoura (-38,17%), da banana-prata (-25,17%), do creme de leite Nestlé (-9,37%), da carne bovina — patinho — (-7,10%) e da cebola (-6,82%). Reduções menores mas de algum peso na composição geral da média ocorreram nos preços do contra-filé, da margarina cremosa, da mortadela, do pernil sem osso e do frango congelado.

E, como não poderia deixar de ser, as variações continuam representando perigo para o consumidor desprevenido. Por enquanto, a pesquisa é o único antídoto para combater as diferenças de preços entre um supermercado e outro. Produtos como a vagem chegam a custar 277,96% mais caros, dependendo de onde se vá comprar. A aquisição de produtos como banana-prata, laranja-pêra, tomate e costela também merece cautela, já que sua variação é sempre superior a 90%.

Sebrae critica corte de crédito

A elevação das taxas de juros, combinada com o corte de crédito à produção, vai forçar a alta da inflação, avalia o presidente do Conselho Deliberativo Nacional do Sebrae (Serviço Brasileiro de Apoio às Micro e Pequenas Empresas), Guilherme Afif Domingos. Ele considera as atuais taxas "absurdas" a ponto de afetar a produção, especialmente de micro e pequenas empresas, que já amargam a suspensão das linhas oficiais de crédito.

"Ao frear a produção via taxas de juros altas e corte do crédito, a consequência é a falta de produtos, ou seja, desequilíbrio entre oferta e demanda. E todos no Brasil sabemos o que isso quer dizer: alta dos preços, alta da inflação combinada com recessão", afirmou.

Afif Domingos divulgou quarta-feira em Brasília, manifesto do Sistema Sebrae em que a instituição posiciona-se contrária à política atual de contenção ao crédito à produção e pede revisão da política de elevação dos juros.

Foto: Arquivo

Afif considera taxas absurdas

"O eventual aumento de consumo não pode vir acompanhado pelo contingenciamento ao crédito direcionado ao setor produtivo, especialmente às pequenas empresas, que é o segmento que emprega 59% dos brasileiros", disse. Afif Domingos disse que foram cortados cerca de US$ 500 milhões dos recursos disponíveis nos bancos oficiais para o pequeno empresário.

"Estamos trabalhando junto ao Banco do Brasil, à Caixa Econômica Federal e ao Banco Nacional de Desenvolvimento Econômico e Social (BNDES) para que estas três instituições juntem-se ao Sebrae para encontrar solução ao corte de crédito", afirmou.

Uma alternativa em estudo, adiantou Afif Domingos, é utilizar parte dos recursos do Fundo de Amparo do Trabalhador (FAT) "para financiar a pequena empresa, que é a que cria empregos com a menor taxa de capital investido". O orçamento total do FAT para este ano é de R$ 1,5 bilhão. Segundo Afif, um terço (cerca de R$ 500 milhões) seriam suficientes para atender à demanda até o final do ano.

Veja o manifesto entregue a FHC

● "Sendo a micro e a pequena empresa o esteio da atividade produtiva nacional, representada por seis milhões de estabelecimentos nos diversos setores da economia, envolvendo parcela de mais de vinte milhões de brasileiros, trabalhadores e empreendedores, alicerce do livre mercado e das economias equilibradas;

● Vêm a público manifestar seu apoio à política governamental de combate à inflação e estabilidade da moeda, repudiando, porém, a restrição de acesso ao crédito e ao financiamento da atividade produtiva e expansão da produtividade, importantes e insubstituíveis para a geração de bens que abasteçam o mercado e impeçam a subida dos preços, pela competição saudável entre os diversos produtores e o equilíbrio natural pelas leis da oferta e da procura;

● Apesar de compreenderem as ações necessárias deflagradas pelas autoridades econômicas para contenção de uma eventual expansão do consumo, a atividade do pequeno e microempresário está dramaticamente prejudicada pela atual política de juros altos que resultará inevitavelmente em um quadro recessivo, face ao refreamento da atividade produtiva e com o retorno da inflação com recessão.

● Por isso, o setor apela ao Governo federal no sentido de que sejam revistas as políticas de altos juros indiscriminados, toleráveis tão-somente para controle do consumo, mas que, da forma como vêm sendo praticadas, afetam seriamente a atividade produtiva."

Carne suína e frango mais baratos

Data da pesquisa: 28/3/95 — **Fonte:** Sunab

PRODUTOS	Unidade/ embalagem	Bom de mais Nova Vila	CB Novo Mundo	Economia Vila Nova	Marcos Setor Fama	Mundial Setor Universitário	Reis Nova Vila	% de variação das médias no período	% de variação do maior para o menor preço
01 - ARROZ LG. FINO-TIPO1-CRISTAL/LAGOINHA (menor preço)	PAC. 5kg	2,97	**2,79**	2,89	2,89	2,99	3,18	0,34	13,98
02 - ARROZ LONGO FINO - TIPO 1 (menor preço)	PAC. 5kg	2,97	2,69	2,89	2,89	2,62	**2,59**	1,09	14,67
03 - ARROZ LONGO - TIPO 2 - (menor preço)	PAC. 5kg	2,75	**2,19**	2,37	2,22	2,20	2,50	-1,66	25,57
04 - FEIJÃO CARIOCA - TIPO 2 - (menor preço)	PAC. 1kg	-	1,09	-	0,72	**0,70**	0,71	1,25	55,71
05 - FEIJÃO CARIOCA - TIPO 3 - (menor preço)	PAC. 1kg	0,75	**0,69**	-	-	0,75	-	-2,67	8,70
06 - FARINHA DE TRIGO ESP. - EME-GÊ	PAC. 1kg	0,52	0,49	0,50	**0,42**	0,49	0,49	4,26	23,81
07 - FARINHA DE TRIGO ESP. - MADREMASSAS	PAC. 1kg	-	-	0,46	**0,45**	0,49	0,46	11,90	8,89
08 - FARINHA DE MANDIOCA TORRADA - (menor preço)	PAC. 500g	0,45	0,39	0,39	0,23	**0,22**	0,41	2,94	104,55
09 - FUBÁ DE MILHO - (menor preço)	PAC. 500g	0,27	0,25	0,22	**0,12**	0,15	0,22	Estável	125,00
10 - AÇÚCAR CRISTAL - (menor preço)	PAC. 5kg	2,19	1,99	2,03	**1,98**	**1,98**	**1,98**	0,50	10,61
11 - AÇÚCAR REFINADO - (menor preço)	PAC. 1kg	0,65	0,79	0,81	**0,40**	0,72	0,77	-1,49	102,50
12 - MACARRÃO COM OVOS - EME-GÊ	PAC. 500g	0,73	0,65	0,67	**0,45**	0,67	0,64	Estável	62,22
13 - MACARRÃO SEMOLA - MADREMASSAS	PAC. 500g	-	**0,34**	0,52	0,39	0,41	0,39	-2,38	52,94
14 - BISCOITO MAIZENA - TOSTINES	PAC. 200g	0,66	0,60	-	**0,40**	0,66	0,62	1,72	65,00
15 - BISCOITO CREAM CRAKER - TOSTINES	PAC. 200g	0,66	0,60	-	**0,40**	0,61	0,60	5,36	65,00
16 - CAFÉ EM PÓ - BANDEIRA	PAC. 500g	**2,83**	3,30	2,76	-	3,25	3,34	5,08	19,57
17 - CAFÉ EM PÓ - BRASILEIRO	PAC. 500g	3,09	-	2,70	2,61	**2,46**	2,89	2,61	25,61
18 - CARNE BOVINA - CONTRAFILÉ	kg	3,86	3,49	3,28	3,39	3,35	**2,99**	-6,61	29,10
19 - CARNE BOVINA - PATINHO	kg	2,99	3,29	3,28	2,79	2,99	**2,69**	-7,10	22,30
20 - CARNE BOVINA - ACÉM	kg	2,13	2,75	1,88	**1,79**	2,19	1,89	2,43	53,63
21 - CARNE BOVINA - COSTELA	kg	1,53	0,90	0,79	0,90	0,99	**0,89**	9,89	93,67
22 - CARNE SUÍNA - PERNIL SEM OSSO	kg	4,36	4,80	-	**3,49**	3,99	3,99	-4,62	37,54
23 - FRANGO CONGELADO/RESFRIADO - (menor preço)	kg	1,09	0,99	1,05	0,97	1,09	**0,89**	-3,81	22,47
24 - MORTADELA (menor preço)	Kg	1,49	2,40	**1,38**	1,49	1,49	1,89	-5,59	73,91
25 - ÓLEO DE SOJA - (menor preço)	Lata 900ml	0,99	**0,89**	**0,89**	0,95	0,97	**0,89**	-1,06	11,29
26 - SAL REFINADO - CISNE	kg	0,32	0,35	-	**0,22**	0,26	0,35	3,45	59,09
27 - TEMPERO ALHO E SAL - ARISCO	Pote 1kg	1,62	1,49	-	**1,10**	1,50	1,75	Estável	59,09
28 - MARGARINA CREMOSA - (menor preço)	Pote 500g	1,24	1,25	0,91	**0,79**	**0,79**	1,29	(-)6,25	63,29
29 - MARGARINA COMUM - (menor preço)	Pote 500g	-	**0,69**	0,89	0,89	**0,69**	0,77	(-)3,66	29,98
30 - LEITE TIPO "C" (menor preço)	Litro	0,44	0,45	0,47	**0,42**	0,45	0,48	4,65	14,28
31 - PÃO FRANCÊS	UNID. 50g	**0,05**	**0,05**	**0,05**	**0,05**	0,06	**0,05**	Estável	20,00
32 - CREME DE LEITE - NESTLÉ	Lt. 300g	-	1,65	-	1,29	**1,25**	1,60	(-)9,37	32,00
33 - LEITE CONDENSADO - MOÇA NESTLÉ	Lt. 395g	1,06	1,15	-	**0,90**	0,99	1,17	(-)2,77	30,00
34 - LEITE EM PÓ INSTANTÂNEO - NINHO	Lt. 400g	3,43	3,20	3,10	**2,94**	3,12	3,42	2,89	16,66
35 - NESCAU	Lt. 500g	1,76	1,70	-	**1,29**	1,49	1,97	0,61	52,71
36 - GOIABADA - ARISCO	Cx. 700g	1,34	1,45	-	**0,89**	1,60	1,41	5,51	79,77
37 - EXTRATO DE TOMATE ELEFANTE - CICA	LT. 370g	1,18	1,29	1,18	**0,98**	0,99	1,18	4,63	31,63
38 - EXTRATO DE TOMATE SPAGUETO - ARISCO	Lt. 370g	0,72	0,60	0,77	**0,59**	0,72	0,72	Estável	30,51
39 - MAIONESE - ARISCO	Cx. 500g	1,34	1,30	-	**0,85**	1,14	1,50	2,50	76,47
40 - AMIDO DE MILHO - MAIZENA	Cx. 500g	1,05	1,15	1,08	**0,79**	1,12	1,17	(-)2,75	45,57
41 - VINAGRE DE VINHO - (menor preço)	FR. 750ml	0,79	0,79	0,59	0,66	**0,53**	0,73	1,49	33,90
42 - SUCO DE CAJU (menor preço)	GAR.500ml	1,07	1,15	-	1,17	**1,05**	1,32	10,58	25,71
43 - AZEITONA VERDE - (menor preço)	Vd. 500g	2,57	3,65	3,18	3,69	3,85	3,84	10,19	21,07
44 - BATATA INGLESA	kg	0,79	0,90	**0,59**	1,09	0,99	**0,59**	5,06	84,74
45 - CEBOLA	kg	0,72	0,80	0,98	1,03	0,78	**0,59**	(-)6,82	74,58
46 - CENOURA	kg	0,90	0,70	0,98	0,85	0,85	**0,59**	(-)38,17	66,10
47 - PEPINO	kg	0,80	**0,40**	0,59	0,74	0,52	0,49	15,69	85,00
48 - TOMATE COMUM EXTRA	kg	0,69	0,95	1,15	1,43	0,99	**0,59**	46,97	142,37
49 - VAGEM	kg	1,80	0,90	1,98	2,23	2,17	**0,59**	56,31	277,96
50 - BANANA-PRATA	kg	1,35	1,30	**0,59**	1,11	0,98	1,29	(-)25,17	128,81
51 - LARANJA-PERA	kg	0,41	0,40	0,29	0,49	0,42	**0,25**	Estável	96,00
52 - OVOS BRANCOS - GRANDES (m preço)	Dz	0,68	0,80	**0,66**	0,69	0,79	0,69	(-)2,70	21,21
53 - CREME DENTAL - COLGATE-MENTA/MFP/CAL	Cx 90g	0,95	0,90	1,06	**0,68**	0,85	0,98	9,76	55,88
54 - CREME DENTAL - KOLYNOS - BRANCO	Cx 90g	**0,69**	0,79	-	0,75	0,74	0,78	-1,32	14,49
55 - PAPEL HIGIÊNICO - POPULAR (m.preço)	Pac. 4 unid.	0,55	0,49	0,63	**0,45**	0,48	0,56	8,16	40,00
56 - PAPEL HIGIÊNICO - PERSONAL	Pac. 4 unid.	1,15	1,29	-	1,09	**0,99**	1,18	7,55	30,30
57 - ABSORVENTES LIVRE - NORMAL/SECA/SUAVE	Pac. 10 unid.	1,73	1,65	-	1,74	**1,38**	1,60	7,28	26,09
58 - SABONETE PALMOLIVE SUAVE	Unid. 90g	0,22	**0,19**	0,22	0,22	0,21	0,31	9,52	63,16
59 - SABONETE REXONA	Unid. 90g	0,33	**0,29**	**0,29**	**0,29**	0,34	0,36	Estável	24,14
60 - APARELHO DE BARBEAR - PRESTOBARBA	2 Unid.	1,35	1,30	1,50	**0,90**	1,46	1,36	2,34	66,67
61 - DESODORANTE REXONA	Fr. 90ml	0,90	0,70	-	**0,45**	0,69	0,99	13,64	110,00
62 - BOM-BRIL	Pct. 8 unid.	**0,38**	0,39	0,43	0,39	0,49	0,40	5,13	28,95
63 - ÁGUA SANITÁRIA - (menor preço)	Litro	0,50	0,59	0,49	**0,32**	0,46	0,77	20,93	140,63
64 - DETERGENTE LÍQUIDO - LIMPOL	Fr. 500ml	0,40	0,40	0,48	0,40	**0,38**	0,42	5,13	26,32
65 - DETERGENTE LÍQUIDO - MINERVA	Fr. 500ml	0,44	-	0,46	0,40	**0,39**	0,40	7,69	17,95
66 - DESINFETANTE MICO	Fr. 750ml	0,60	0,49	-	0,49	**0,45**	0,49	Estável	33,33
67 - DESINFETANTE PINHO SOL	Fr. 500ml	1,11	1,25	1,45	**0,90**	-	1,13	6,36	61,11
68 - SABÃO EM PEDRA - BRILHANTE	Pct. 5 unid.	1,75	1,85	-	**1,55**	1,60	1,75	1,19	19,35
69 - SABÃO EM PÓ - MINERVA	Cx 1kg	2,06	1,95	**1,69**	1,79	1,99	1,96	Estável	21,89
70 - SABÃO EM PÓ - OMO	Cx 1kg	2,29	2,29	2,48	**1,85**	2,04	2,06	3,33	39,05

NO BBC, VOCÊ É MUITO MAIS QUE UM CLIENTE.

É UM GRANDE COMPANHEIRO DE SONHOS E CONQUISTAS.

BANCO BRASILEIRO COMERCIAL S.A.
O Banco Bom Companheiro.

POTÊNCIA E LM PAPELARIA

FORMULÁRIOS CONTÍNUOS
HI-TEC E JANDATA 80 - COLUNAS 1 VIA BRANCA
MICROSSERRILHADO apenas 25,00
E MAIS, LINHA COMPLETA DE SUPRIMENTOS PARA INFORMÁTICA.

Promoção válida enquanto durar o estoque

POTÊNCIA LM PAPELARIA — PAPELARIA
RUA 4 ESQ. C/ RUA 6, PARTHENON CENTER.
FONE: 225-3277
FAX: 229-4799

DISTRIBUIDORAS HELIOS INFORMÁTICA

INDICADORES ECONÔMICOS

OURO

Grama do ouro à vista na BM&F a R$ 11,20, queda de 0,71%.

BOLSAS DE VALORES

Índice Bovespa fechou o pregão com queda de 1,76%, em 31.981 pontos. Volume financeiro de R$ 206,449 milhões. Índice SENN, queda de 3,85%. Bolsa do Rio, queda de 3,69%. (Fonte Bovespa)

BLUE CHIPS

Telebrás PN, queda de 0,30%, a R$ 26,20. Petrobrás PN, -2,80%. Vale do Rio Doce PN, -4,40%. Eletrobrás PNB, -2,50%. Eletrobrás ON, -2,50%.

DÓLAR

Dólar comercial a R$ 0,9050 na compra e R$ 0,9070 na venda, queda de 0,44%. Dólar Paralelo a R$ 0,900 na compra e R$ 0,915 na venda, queda de 0,54%. Dólar Turismo a R$ 0,912 na compra e R$ 0,915 na venda, queda de 0,65%. (Dados Andima)

JUROS

CDB prefixado de 31 dias a 37,13% ao ano. CDB pós-fixado 150 dias (TR), 15,50%. CDI, 4,25%. Over a 5,32% ao mês. Hot Money a 5,08% ao mês. Capital de giro a 49,67% ao ano. (Dados AE-TAXAS)

BOLSA DE MERCADORIAS DE GOIÁS

Produto	Quant.	Preço min. R$	Preço max. R$	Mercado
Arroz Sequeiro	60 kg	8,00	11,00	Calmo
Arroz Agulhinha	60kg	-	16,80	Calmo
Milho	60kg	4,50	5,00	Calmo
Soja	60 kg	-	8,00	Calmo
Feijão Carioca	60 kg	20,00	32,00	Calmo
Feijão Empopa	60 kg	20,00	30,00	Calmo
Feijão Preto	60 kg	30,00	40,00	Calmo
Café Coco	42 kg	-	45,00	Estável
Café Benef.	60 kg	-	155,00	Estável
PECUÁRIA				
Boi (23 dias)	15 kg	19,00	20,00	Calmo
Vaca (23 dias)	15 kg	-	17,00	Calmo
Suíno (07 dias)	15 Kg (vivo)	-	18,75	Calmo

Cotações da Bolsa de Mercadorias de Goiás 29/3/95

OUTROS INDICADORES

Unidade Fiscal de Referência — Goiás - 16/01 a 15/04: R$ 9,66

Unidade Valor Fiscal de Goiânia - fevereiro - R$ 12,05

Custo Unitário Básico da Construção- Fevereiro - Sinduscon

CUB\Índice - 2,03%

CUB\Valor básico - R$ 284,32

Unidade Real de Valor (URV) - fixa em CR$ 2.750,00

INFLAÇÃO (%)

MÊS	INPC (IBGE)	IGP (FGV)	IGP-M (FGV)	IPC (FIPE)	IPC-r (IBGE)	IPC Seplan - DO)
Fev/94	40,57	42,41	40,78	38,19	-	41,44
Mar	43,08	44,83	45,71	41,94	-	43,08
Abr	42,86	42,46	40,91	46,22	-	45,17
Mai	42,73	40,95	42,58	45,10	-	47,68
Jun	48,24	46,58	45,21	50,75	-	49,38
Jul	7,75	5,47	4,33	6,95	6,08	2,56
Ago	1,85	3,34	3,94	1,95	5,46	3,27
Set	1,40	1,55	1,75	0,82	1,51	-1,42
Out	2,82	2,55	1,82	3,17	1,86	4,70
Nov	2,96	2,47	2,85	3,02	3,27	2,55
Dez/94	1,70	0,57	0,84	1,25	2,19	0,45
Jan/95	1,44	1,36	0,92	0,80	1,67	1,25
Fev/95	1,01	1,15	1,39	1,32	0,99	- 0,01
Acumulado 12meses)	430,92	411,21	406,82	448,50	-	422,39
Acumulado no ano	2,46	2,53	2,32	2,13	2,68	1,24

INSS - CONTRIBUIÇÕES - (carnê)

ASSALARIADOS E DOMÉSTICOS

VALOR (R$)	ALÍQUOTA (EMPREGADOR)	ALÍQUOTAS (EMPREGADO)
Até 174,87	8%	8%
De 174,88 Até 291,43	9%	9%
De 291,44 Até 582,86	10%	10%

Obs: No caso do empregado doméstico, o empregador paga, no carnê, a alíquota fixa de 12%. O valor mínimo para recolhimento é de R$ 70,00. O valor máximo é de R$ 582,86.

Contribuinte individual (carnês)

Classe	Salário-base(R$)	Alíquotas	Contribuiçao(R$)
1	70,00	10%	7,00
2	116,57	10%	11,66
3	174,86	10%	17,49
4	233,14	20%	46,63
5	291,43	20%	58,29
6	349,72	20%	69,94
7	408,00	20%	81,60
8	466,29	20%	93,26
9	524,57	20%	104,91
10	582,86	20%	116,57

SALÁRIOS

Salário Mínimo*	IRSM-IBGE
Março/Agosto -64,79 URVs/R$	Maio 42,75%
A partir de setembro - R$ 70,00	Junho 43,83%

Salário Família

Salário até R$ 174,86	R$ 4,66
Acima de R$ 174,86	R$ 0,58

* Em Janeiro, mais abono de R$ 15,00

IR na Fonte - Fevereiro/95

Base de cálculo (R$)	Parcela a deduzir (R$)	Alíquotas (%)
até 676,70	--	isento
de 676,71 até 1.319,57	101,51	15
De 1.319,58 até 12.180,60	254,70	26,6
Acima de 12.180,60	1.277,78	35

A) Dedução de R$ 67,67 por dependente B) Abatimento especial para aposentados a partir de 65 anos: R$ 676,70 C) Deduzir da renda pensão judicial e contribuição previdenciária antes de aplicar alíquota D) Pensão alimentícia

UFIR

Mensal (R$)	Trimestral (R$)
JULHO 0,5618	1995
AGOSTO 0,5911	JANEIRO, FEVEREIRO e MARÇO* 0,6767
SETEMBRO 0,6207	ABRIL, MAIO e JUNHO 0,7061
OUTUBRO 0,6308	
NOVEMBRO 0,6428	
DEZEMBRO 0,6618	

* A partir de 1995 a Ufir será trimestral

POUPANÇA

DIA	REND. (%)	DIA	REND.(%)
FEVEREIRO/95		24	1,8812
13	2,6904	25	2,0135
14	2,7715	26	2,0135
15	2,8803	27	2,0135
16	3,0795	28	2,0983
17	3,1517	ABRIL	
18	3,2520	01	2,8113
19	3,1236	02	2,7386
20	3,0006	03	2,6063
21	3,0612	04	2,7361
22	3,1849	05	2,8439
23	3,3752	06	3,0943
24	3,3624	07	3,2443
25	3,3177	08	2,0983
26	3,0462	09	3,5401
27	2,9419	10	4,5491
28	2,8271	11	4,4920
MARÇO		12	4,6859
01	2,3624	13	4,8175
02	2,3113	14	4,4773
03	2,3171	15	4,3261
04	2,2859	16	4,4579
05	2,2859	17	4,1081
06	2,2547	18	4,2539
07	2,2074	19	4,4553
08	2,1777	20	4,8192
09	2,1500	21	4,7186
10	2,1659	22	4,4188
11	2,1487	23	4,3617
12	2,1487		
13	2,1316		
14	2,0634		
15	2,0725		
16	2,0925		
17	2,0835		
18	2,0509		
19	2,0509		
20	2,0185		
21	1,9748		
22	1,9748		
23	1,8941		

Taxa Referencial de juros (TR)

DIA	Fator de atualização da TR
MARÇO	
22	0,00671345
23	0,00668532
24	0,00668771
25	0,00669034
26	0,00669879
27	0,00669737
28	0,00673430
29	0,00679112
30	0,00673346
31	0,00673620
ABRIL	
01	0,00672803
02	0,00671361
03	0,00675171
04	0,00677723
05	0,00676851
06	0,00669269
07	0,00667880
08	0,00671649
09	0,00675711
10	0,00684606
11	0,00685262
12	0,00686454
13	0,00689230
14	0,00690082
15	0,00690413

Multiplique a quantidade de TR ou TRD do carnê pelo coeficiente da data de vencimento. A aplicação deste fator único atualiza a dívida pela TR do dia do aniversário do contrato e converte o resultado para reais.

REFERÊNCIAS SALARIAIS

PROFISSÃO	PISO SALARIAL (EM R$)	DATA-BASE
Bancário	274,13 (escriturario e caixa)	setembro
Motorista de cargas	175,00	maio
Contabilista	1.323,60 (6 horas de trabalho+ 2 horas de estudos técnicos)	
Costureiro/alfaiate	116,00	abril
Tipográfico	148,41	agosto
Impressor em off-set	171,14	agosto
Panificador	64,75 + 10%	junho
Porteiro de edifício	80,65	setembro
Zelador	121,00	setembro
Faxineiro de edifício	75,43	setembro
Servente	92,40	maio
Pedreiro	140,80	maio
Jornalista	250,00	maio
Engenheiro	630,00 (8 horas)	livre
	420,00 (6 horas)	

Observação: O salário-base é resultante das negociações entre sindicatos e representantes patronais, em cada categoria. As informações do quadro foram obtidas junto aos sindicatos

O Centro de Pesquisas Econômicas - CPE - Universidade Católica de Goiás está apto a fornecer séries históricas (valores diários ou mensais, meses e anos anteriores) dos principais indicadores econômicos, como a Ufir, dólar, ouro etc. Consultas rápidas podem ser feitas pelo telefone (062) 1191

BB aperta cerco contra inadimplentes

Somente em Goiás, o Banco do Brasil tem a receber cerca de R$ 140 milhões em dívidas já vencidas e não pagas

Jarbas Rodrigues

O Banco do Brasil (BB) vai cobrar todas as dívidas já vencidas e não renegociadas a partir de 15 de abril próximo, segundo afirmou ontem o superintendente da instituição financeira em Goiás, Sidnei Antônio. As dívidas contraídas e não pagas têm o prazo de até o dia 15 próximo para serem renegociadas, conforme o protocolo de intenções assinado pelo Governo federal no ano passado.

"Encerrado tal prazo, as dívidas não renegociadas serão cobradas judicialmente", avisou o superintendente Sidnei Antônio. Ele disse ainda que o prazo para que os inadimplentes negociem a rolagem de suas dívidas junto à instituição "não será prorrogado em hipótese nenhuma".

A dura medida adotada pelo BB tem como objetivo reduzir o índice de inadimplência no banco, que hoje é de 20% no País, e de 8,5% em Goiás para uma média de 2%. Junta a esta medida, a instituição estuda adotar outras que visam a redução de despesas no banco.

Em Goiás, o total da dívida vencida e não paga é de R$ 140 milhões, sendo que deste montante R$ 80 milhões foram contraídos por cerca de 150 produtores rurais através de financiamento agrícola. O restante - R$ 60 milhões - dos débitos vencidos é proveniente de empréstimos aos setores secundário e terciário da economia goiana (indústria, comércio e empresas prestadoras de serviços).

Foto: Edemar Soares

Sidnei Antônio quer reduzir o número de inadimplentes no BB

O superintendente Sidnei Antônio ressaltou que os inadimplentes que não renegociarem seus débitos serão cobrados judicialmente, tendo assim seus bens (propriedades dadas como garantia quando tomado os empréstimos) penhorados ou leiloados.

Robledo fará reivindicações hoje a FHC

O secretário da Agricultura, Robledo Resende, será recebido hoje, às 16h, em Brasília, em audiência pelo presidente da República, Fernando Henrique Cardoso, juntamente com representantes do Codesul. O secretário irá pedir ao presidente Fernando Henrique o fim da Taxa Referencial, TR, que vem penalizando os produtores com endividamentos brutais. Tais endividamentos estão provocando não só inviabilização como a própria falência do setor.

Robledo reivindicará ainda, do presidente da República, a liberação de recursos para a safra em curso, uma vez que as verbas para tal fim — Empréstimo do Governo Federal (EGF) e Aquisição do Governo Federal (AGF) — não estão chegando para socorrer o produtor. O secretário vai pedir também a definição de um preço mínimo justo para os produtos agrícolas, pois com a chegada da safra os produtores estão recebendo, pelos mesmos, quantias que não cobrem sequer os custos de produção. Outro problema enfrentado pelos produtores, que também será encaminhado por Robledo, diz respeito ao remanejamento das safras anteriores que estão lotando os armazéns e não permitem a entrada da safra atual. Será cobrado, ainda, do Governo federal, a definição de uma política agrícola para a próxima safra, a fim de que os problemas ocorridos agora não se repitam. A recuperação das estradas federais, cujo estado não vem permitindo o escoamento da safra, também estará em pauta, além de outros problemas dos produtores.

Redução do ICMS trará benefícios para Goiás

Para o secretário estadual da Fazenda, deputado Romilton Moraes, a redução de 12% para 7% no ICMS cobrado sobre o abate de bovinos e bubalinos, bem como as medidas paralelas previstas no protocolo de intenções firmado com os industriais da carne, além de fortalecer esse setor da economia goiana resultará em benefícios também para o consumidor. Mencionou como exemplo o compromisso de combate ao abate clandestino, o que permitirá maior oferta de carne de boa qualidade e inspecionada.

Em declarações prestadas ontem ao **Diário da Manhã**, o secretário disse da importância da iniciativa, que foi promessa de campanha do governador Maguito Vilela. "Os frigoríficos goianos não poderiam mesmo atuar em desigualdade com os similares de outros Estados", comentou Romilton, lembrando que o fato de em Estados vizinhos o ICMS ser de 7% vinha criando dificuldades em Goiás. Vários frigoríficos, inclusive de grande porte, estão com suas atividades suspensas "e agora o Governo lhes dá a oportunidade de reabri-las."

Romilton reafirmou que a queda imediata na arrecadação do chamado ICMS do boi será compensada logo nos primeiros meses pelo aumento do abate e por várias outras vantagens, todas decorrentes do aquecimento do setor em razão da medida adotada e que passa a vigorar depois de amanhã.

NO VAREJO

Geladeira ecológica

Este ano, a Supplier International Products, distribuidora exclusiva GE no Brasil, estará lançando nesta UD a primeira linha de refrigeradores ecológicos "CFC Free", do mercado nacional. Inéditos no País, esses produtos utilizam o gás 134A, que não destrói a camada de ozônio da atmosfera.

A GE americana, por sua vez, saiu na frente e estará, a partir de abril deste ano, adequando a sua produção às futuras exigências do mercado. "O cuidado com a camada de ozônio tem sido uma preocupação mundial. Por isso, a Supplier estará trazendo ao consumidor brasileiro produtos que realmente possam elevar a sua qualidade de vida, antes mesmo do ano 2000", enfatiza Silveira. Os refrigeradores ecológicos vão estar sendo comercializados no Brasil, já a partir de agosto de 95.

Foto: Divulgação

FMI' 95

A Abras - Associação Brasileira de Supermercados - já está aceitando inscrições dos interessados em participar da FMI '95 — Food e Marketing Institute, o maior evento mundial do setor, que acontecerá entre os dias 5 e 10 de maio, em Chicago. Na ocasião, mais de 1.300 fornecedores da área de alimentação estarão expondo novos produtos e equipamentos de última geração.

O custo da viagem para supermercadistas (incluindo passagem aérea, inscrição no FMI e hospedagem em hotéis 5 estrelas) é de US$ 2.765 (apto. duplo) ou US$ 3.309 (apto. individual). No pacote de 8 dias e 7 noites já estão inclusos traslados, gorjetas, ônibus, cafés da manhã e jantares.

Poliglota

Quem planeja estudar algum idioma no exterior encontra na EF Educação Internacional cinco línguas diferentes como opção de estudo. A entidade européia mantém 22 escolas próprias espalhadas por dez países. Para qualquer grau de fluência, os cursos de inglês, francês, alemão, espanhol e italiano apresentam preços convidativos e múltiplas datas de início. A EF conta com 30 anos de tradição no ensino de idiomas.

Mais informações podem ser obtidas pelo DDG 0800-11-8787.

PADARIA VIPÃO

Agradecemos a todos os visitantes da 15ª Expo-Ecos

FONE: (062) 224-3640

MILIOPÃ

AGRADECEMOS A TODOS OS VISITANTES E SUPERMERCADOS DA 15ª EXPO-ECOS

FONE: (062) 297-1106 e 297-1479

MARQUE etiquetas

AGRADECEMOS AOS SUPERMERCADISTAS E VISITANTES DO 15º ENCONTRO CENTRO-OESTE DE SUPERMERCADOS

FONE: (062) 207-2305 e 223-5269

FOSSAKLIN E GORDURAKLIN.

LIMPEZA EFICIENTE PARA FOSSAS E CAIXAS.

Limpe fossas e caixas de gordura da forma mais prática, eficiente e econômica. Fossaklin e Gorduraklin são produtos naturais (biodegradáveis) importados, ideais para hotéis, restaurantes, frigoríficos, escolas, hospitais etc.

Adquira na: CLINEX Fone: 224-9795

A OLMA S/A AGRADECE AOS VISITANTES DA 15ª EXPO-ECOS DO CENTRO-OESTE

E apresenta os produtos com a qualidade que você já conhece: ÓLEO OLMA, SABÃO CLAREZA, Óleo Ciranda, Sabão Mirante Azeite Valle D'oro.

Em breve lançamento de novos produtos

Clareza

OLMA S/A. ÓLEOS VEGETAIS

Representante em Goiânia

Telefax: (062) 225-6599

Canal — Mesas para computador e estantes de aço

COMPLETA LINHA DE MÓVEIS PARA INFORMÁTICA E ESCRITÓRIO PELO MENOR PREÇO. COMPROVE.

Estante com reforço 1.98x0.92x0.30

Rua 20 nº635 Centro - Fone: (062) 223-3142

ME CHAMA QUE EU VOU

Conhaque Presidente, mais uma prova da sabedoria popular.

Agradece a todos os supermercadistas e visitantes.

PENSOU PNEUS PENSOU

PROMOÇÃO à vista

Bridgestone Firestone Pneuzão

Pneus Bridgestone/Firestone para passeio:

165/70 R-13 F560	- R$ 47,80
175/70 R-13 F560	- R$ 50,00
185/70 R-13 F560	- R$ 56,00
185/60 R-14 Firehawk	- R$ 73,50

Para Pick-ups: Importados e Nacionais

225/75R-15 FSR	- R$ 152,00
31x10,5R-15 ATX	- R$ 185,00
215/80R-16 FSR	- R$ 125,00

Av. Castelo Branco (em frente a Fab. PEPSI)

Fone: 291-1200

Validade da Promoção 31/03/95

GBOEX CONFIANÇA CIA. DE SEGUROS

Mudamos para melhor:

Av. ANHANGÜERA, 5674 Conj. 510 Ed. Palácio do Comércio Fone: 224-2030

Venha conhecer a nova casa.

GBOEX PREVIDÊNCIA PRIVADA COMPLEMENTAR

Supermercado homenageia empresas-destaque

❒ *O Supermercado Marcos entregou prêmios ontem, último dia da Expo-Ecos, às empresas que mais contribuíram com o Plano Real*

Oloares Ferreira

O Supermercado Marcos recebeu ontem, último dia da 15ª Expo-Ecos, realizada no Centro de Cultura e Convenções de Goiânia, o prêmio de "Supermercado Destaque" da Associação Goiana de Supermercados. A solenidade de entrega do prêmio aconteceu no restaurante do CCCG, na presença de dezenas de personalidades dos meios empresarial, social e político.

Como parte da solenidade, o Supermercado Marcos entregou a comenda "Top Real" às 34 empresas que desde a implantação do Plano Real tiveram seus preços alinhados e acompanharam a demanda de mercado de forma satisfatória, além de trabalharem com produtos de qualidade.

As empresas homenageadas foram: Arisco, Pepsi, Arroz Cristal, Eme Gê, Café Kremon, Colgate, Goianinho, Kellog's, Madremassas, Ki Jóia, Café Brasileiro, Mabel, Arroz Lagoinha, Antarctica, Parmalat, Itambé, Palmolive, Só Frango, Spagheto, Fofinho, Produtos Paulista, Veja, Tang e Kibon. A comenda se estendeu ainda à imprensa goiana, através do **Diário da Manhã**, TV Serra Dourada, Cerne — Consórcio de Empresas de Radiodifusão e Notícias do Estado de Goiás e Organização Jaime Câmara.

De acordo com Henrique Xavier Duarte, diretor comercial do Supermercado Marcos, a idéia de homenagear as empresas que colaboraram com a estabilização da economia agradou os técnicos do Ministério da Fazenda, que se mostraram interessados em incentivar outros supermercados e outras áreas do comércio a manifestarem publicamente a satisfação com os fornecedores que colaboram para a estabilização dos preços.

Luiz Henrique Horta, coordenador da Secretaria de Acompanhamento Econômico, que veio a Goiânia representando o ministro da Fazenda Pedro Malan, ressaltou a importância dessa iniciativa do Supermercados Marcos. "Sem dúvida nenhuma é um exemplo que deve ser seguido por todos os setores do comércio".

Fizeram uso da palavra, parabenizando a empresa, Romilton de Moraes, secretário da Fazenda, que representou o Governador Maguito Vilela; Ciro Miranda, diretor da Kibon que falou em nome de todos os empresários presentes, e Fernando Pinheiro, dos Refrigerantes Imperial, representando os fornecedores.

A solenidade foi prestigiada também pelo delegado da Sunab, Rafael Mesquita; Gilberto Botelho, presidente da Ascreg; Dalton da Cunha Matos, presidente em exercício da Acieg; Mário Lúcio Sobrosa, presidente da CDL; Joaquim Getúlio da Silva, presidente da Agos, e o deputado Sandes Júnior, representando o prefeito de Goiânia, Darci Accorsi.

A história do Marcos — A rede iniciou suas atividades em agosto de 1969, com uma pequena quitanda no Setor Fama, que com a expansão dos negócios se transformou na primeira loja. Nestes 25 anos de atividade, surgiram mais três lojas na Capital — Marechal Rondon, Marista e Rodoviário.

Ao todo a rede emprega 600 funcionários e em abril deverá inaugurar o "Marcos Center", uma espécie de shopping que, além do supermercado convencional como âncora, conta com pelo menos 29 lojas entre livraria, discoteca, butique, perfumaria, pizzaria, farmácia, fliperama, floricultura e banco.

Foto: Humberto Silva

O diretor-geral do Diário da Manhã, Batista Custódio, recebeu o prêmio Top Real Marcos, ontem, no CCCG

PRATES

AGRADECEMOS AOS VISITANTES DA 15ª EXPO-ECOS
FONE: (062) 287-2116 e 287-5801

AROMA TEMPEROS E SABORES

AGRADECEMOS AOS SUPERMERCADISTAS E VISITANTES DA 15ª EXPO-ECOS
FONE: (062) 291-1718

DISPROCOL

AGRADECEMOS AOS SUPERMERCADISTAS E VISITANTES DA 15ª EXPO-ECOS

SONRISAL

AGRADECEMOS A TODOS OS VISITANTES DA 15ª EXPO-ECOS

SABÃO MINUANO

AGRADECEMOS AOS SUPERMERCADISTAS E VISITANTES DA 15ª EXPO-ECOS
FONE: (062) 621-1754

TAPAJÓS
Agradece a todos os visitantes da 15ª Expo-Ecos
264-1580

Supermercadista, a Coca-Cola reservou para você o melhor espaço da 15ª Expo Ecos.
SEMPRE Coca-Cola

açúcar cristal superior
IBIÁ
O melhor que há!

De vinte e seis a vinte e nove de março realizou-se em Goiânia, no Centro de Cultura e Convenções, o 15º Expo-Ecos - Encontro de Supermercados do Centro-Oeste... e adivinhe quem foi a estrela deste evento: Só podia ser o AÇÚCAR IBIÁ, que tem o slogan conhecido por todos: O melhor que há.
AÇÚCAR IBIÁ 20 anos de liderança no mercado, produzido e distribuído pela Comercial Rio Negro, levando ao Brasil a doçura do IBIÁ...
que sempre foi o melhor que há.

Rio Negro

❒ Alguns profissionais da imprensa goiana se reúnem hoje, na festa Imprensa na cozinha do Cliff, para mostrar seus dotes culinários.
Pág. 4

DMRevista

DIÁRIO DA MANHÃ Goiânia, quinta-feira, 30 de março de 1995

❒ A casa de dança e shows Yes Brasil abre hoje suas portas com uma animada apresentação do grupo pagodeiro Só pra contrariar.
Pág. 4

• Teatro

A vez da "aborrecência" em *Se você me ama...*

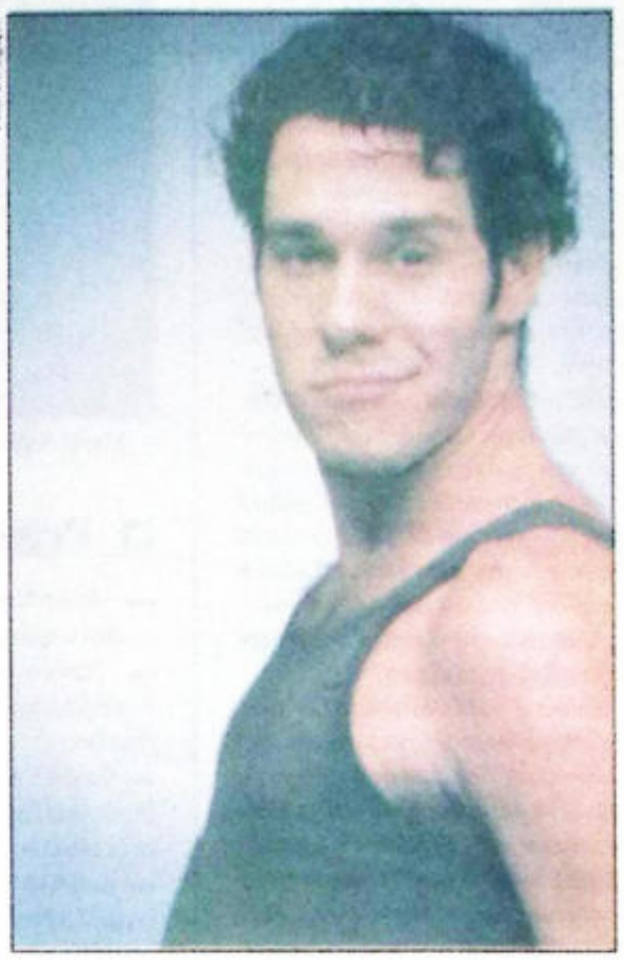

Foto: Divulgação

Nico Puig, o Fred da telenovela *Olho por olho*, é um dos nomes fortes do elenco

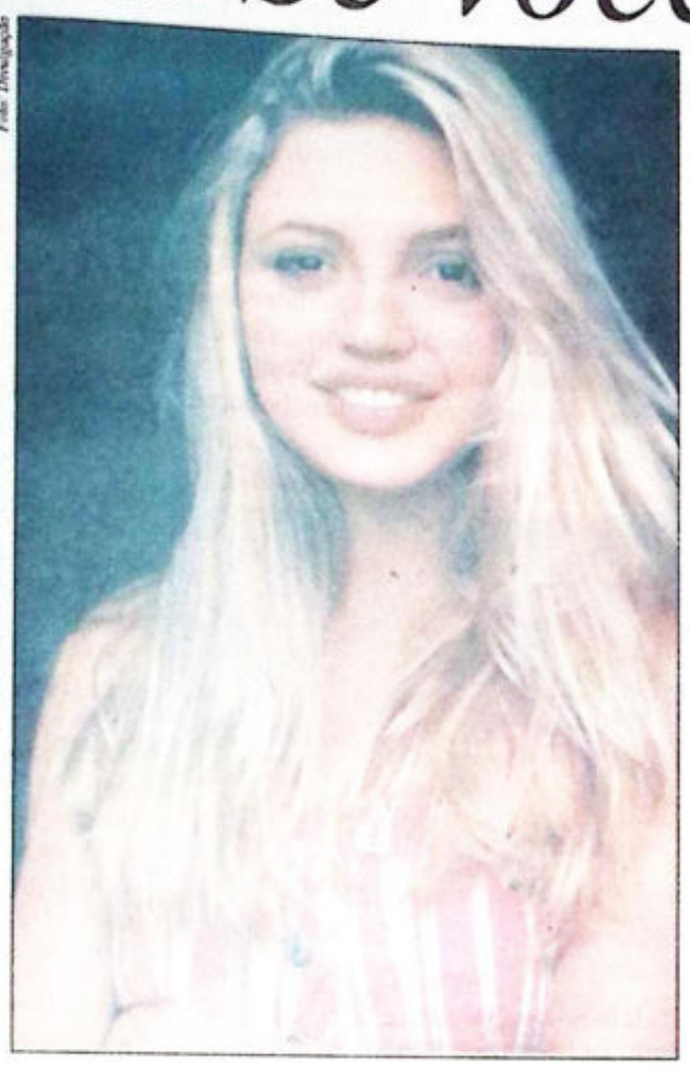

Foto: Divulgação

Patrícia de Sabrit faz a personagem Juliana, uma adolescente que, de uma hora para outra, passa a ser dona de casa

Os problemas típicos dos adolescentes são discutidos no espetáculo, de hoje a domingo, no Teatro Goiânia

Ivair Lima

Patrícia de Sabrit e Nico Puig — lançados pela Rede Globo como a doce Cacau e o péssimo Fred na novela *Olho no olho* — formam com Fernando Continentino, Roberto Marconi e Luciana Migliaccio o elenco da peça *Se você me ama...*, que estréia hoje, às 21h, no Teatro Goiânia. O espetáculo é dirigido ao público jovem e fica em cartaz até 2 de abril.

Se você me ama... foi escrita por Mirian Bevilacqua e dirigida por Francis Mayer. Goiânia é 32ª cidade a ser visitada pelo espetáculo, que completa aqui 334 apresentações.

A peça conta a história de quatro adolescentes que vivem os problemas típicos desta fase do desenvolvimento humano que pais e outros adultos chamam de "aborrecência". Em linguagem realista, o texto de Mirian Bevilacqua centra em Juliana (personagem de Patrícia de Sabrit) os conflitos da idade. A mãe viajou, a empregada adoeceu. Juliana tem que arrumar a casa, controlar o machismo do irmão, driblar as investidas do namorado que só pensa naquilo e... coisa séria: discutir com o pai, pela primeira vez, o estilo de convívio que têm.

O texto toca em questões fundamentais para jovens e adultos, como a fidelidade, o convívio familiar, relações amorosas e amizades. O diretor Francis Mayer traça com este material um painel divertido através de um olhar crítico sobre o universo masculino e feminino. *Se você me ama...* forma com *Namoro* e *Teen-Lover* uma trilogia de teatro adolescente. As três peças foram dirigidas por Francis Mayer.

❒ **Serviço**

Peça: *Se você me ama...*, de Mirian Bevilacqua, com Patrícia de Sabrit e Nico Puig
Local: Teatro Goiânia (Telefone 224-8063)
Horário: de quinta a sábado - 21 horas. Domingo - 20 horas.
Ingresso: 20 reais

Distribuidora Eldorado Livros e Editora Ática lançam a Campanha do Real para o Sonho da Leitura

SUPERPROMOÇÃO
Acredite se quiser 374 títulos baixaram o preço.
Infantis, Juvenis e Paradidáticos a partir de R$ 3,50
Você não pode perder essa oportunidade!

Seu trabalho realmente ganhará em qualidade com a adoção desses livros. Em 1995, a Editora Ática faz 30 anos e quem ganha o presente é você e seus alunos.

- Coleções Infantis/Fase de Alfabetização: 64 títulos.
- Coleções Infantis de 1ª a 4ª série: 63 títulos.
- Coleções de Literatura Juvenil: 23 títulos.
- Coleções de Literatura Infantil: 89 títulos.
- Paradidáticos de Matemática: 13 títulos.
- Paradidáticos de História: 52 títulos.
- Paradidáticos de Inglês: 32 títulos.
- Paradidáticos de Geografia: 12 títulos.
- Paradidáticos de Ciências: 9 títulos.
- Orientação Educacional: 2 títulos.
- Série Informativa de Ciências de 1ª a 4ª série: 4 títulos.
- Série Informativa de Estudos Sociais de 3ª a 5ª série: 6 títulos.
- Série Informativa de Matemática de 3ª a 5ª série: 5 títulos.

editora ática 30 ANOS

Período da Promoção: até 28/04/95.
Se você tiver alguma dificuldade em encontrar os livros da Campanha em função do Preço Promocional ou falta do título, entre em contato com a Distribuidora Eldorado Livros - Rua 70 nº 314 - Centro
Fone: 223-6329, Fax: 225-4847.
A Editora Ática garante os termos da Campanha.

• Artes plásticas

A farra criativa do mágico das cores

A pintura de Dek saiu dos quadros. Suas linhas ganharam formas tridimensionais em "Durepoxi" e invadiram os mais diferentes tipos de suportes. Esta nova fase do artista, que está passando por um período de intensa atividade e surpreendentes descobertas, pode ser vista de hoje até 14 de abril, na Agência Anhanguera da Caixa Econômica Federal.

Dek (Allan Kardec Cardoso Teixeira) se firmou, em 20 anos de carreira, como "um mágico das cores" — como o batizou um crítico italiano —, que extraía das linhas um universo festivo, musical. Sua pintura retratando paisagens urbanas, máquinas humanizadas e o cotidiano das ruas encontrou espaço e crítica favoráveis em Portugal, Itália, França, Estados Unidos, Áustria, Alemanha e muitos outros países. O ano de 1994 marcaria, no entanto, o que ele chama de "abertura". Sem abandonar o desenho, o artista enveredou pelas montagens.

"Objeto mágico": obras que falam, ouvem e veêm

A diversidade do material e a riqueza conceitual desta mostra, que reúne 25 obras produzidas entre 1990 e 1995, revelam ao espectador um artista em plena "farra" criativa. Para estabelecer um diálogo com o espectador de sua obra, Dek produziu obras que "falam", "ouvem" e "veêm". Em grandes painéis, olhos nos espreitam, uma solitária orelha aguarda o que temos a dizer e uma instalação "fala" através de componentes usados na montagem de rádios. Encarando o espectador de frente e deixando sua imaginação brincar feito criança, Dek está vivendo uma fase descontraída que o diverte.

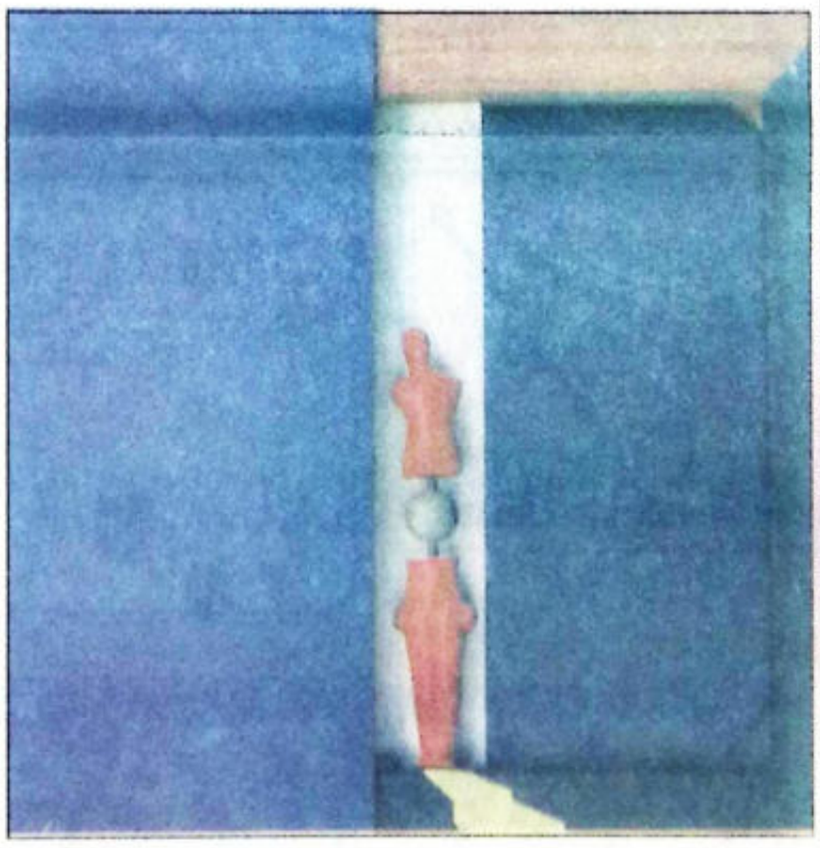

"A figura na fresta" é um exemplo da nova fase de intensas descobertas do artista

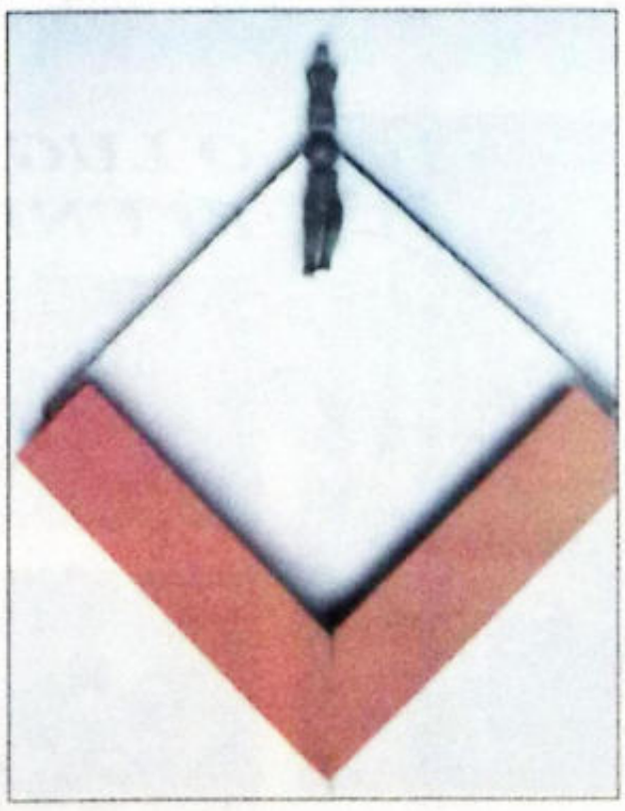

O trabalho "Figura poligonal" mostra como Dek enveredou pelas montagens, sem abandonar o desenho

A criação atual de Dek — que faz interessante contraste com as pinturas expostas — não perdeu a marca que o consagrou: uma espécie de delicadeza no uso das formas e cores mostram que as montagens alcançam o mesmo efeito gráfico obtido com o desenho. **(I. L.)**

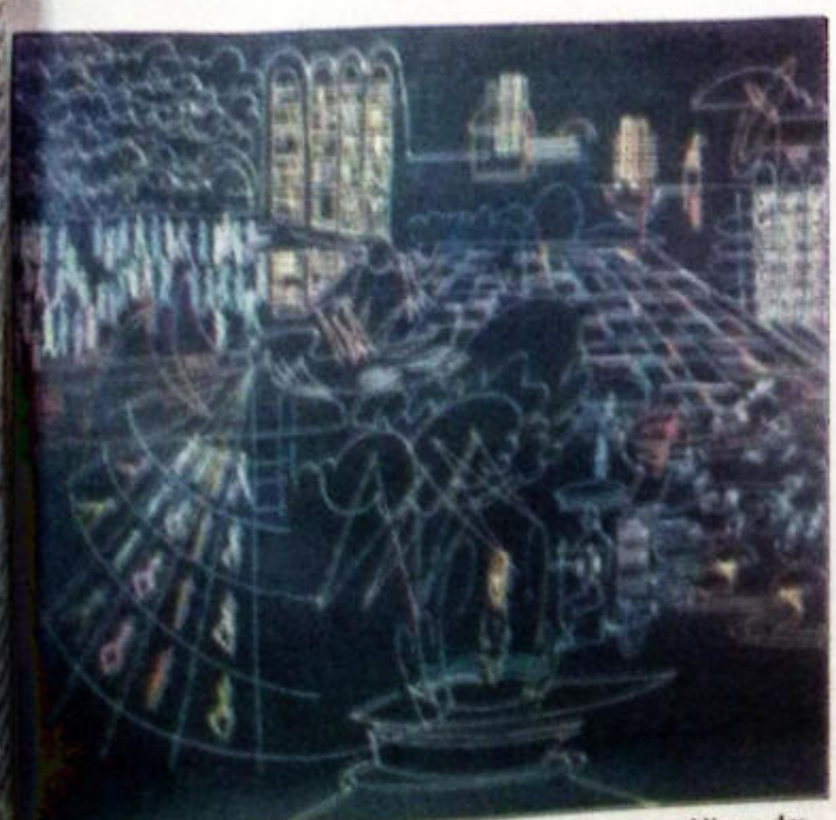

A tela "Universo de imagens": máquinas humanizadas e o cotidianso das

❒ **Serviço**

Vernissage: Hoje, às 21 horas
Exposição: de 31 de março a 14 de abril
Local: Caixa Econômica Federal de Goiás (Av. Anhanguera, 5.829. Centro. Telefone 216-1201)
Preços: De 300 a 4.200 dólares

Mulher
Sua beleza é fundamental

LOCAÇÃO DE TRAJES SOCIAIS FEMININOS

C·H·A·N·E·L
LOCATION

Para usar em qualquer ocasião, lugar e hora, uma seleção de moda feminina impecável.
Para marcar grandes momentos, envolva-se em trajes glamourosos e sensuais.

INFORMAÇÕES E CONSULTAS: Av. 85 nº 54
Free Shop Setor Bueno
Fone.:(062)281-5715

Quando o dinheiro atrapalha

Marcos Tucano

Realmente o reinado da MPB bem elaborada, com nomes como Tom Jobim, Chico Buarque e outros, definitivamente já não é mais o mesmo. O grande público quer coisas mais simples, de consumo rápido e efêmero, as chamadas músicas comerciais. Ninguém captou com mais competência essa busca pelo simples e direto do que a música sertaneja que de sertaneja tem apenas a origem das duplas. Na realidade é a velha e surrada música romântica cantada em primeira e segunda vozes. As filhas ou netas das tietes de Roberto Carlos e Ronnie Von hoje se descabelam por Leandro e Leonardo e Zezé Di Camargo & Luciano da mesma maneira que suas mães e avós faziam nos gloriosos anos 60 e 70.

A diferença está na mídia, globalizada e onipresente. Alguns podem argumentar que o gosto do povão é duvidoso, concordo, mas é mil vezes melhor que hoje as músicas falem de amor em português do que o infalível inglês que sucedeu à Jovem Guarda. Durante muito tempo, para romper a barreira do sucesso, nossos cantores eram obrigados a adotar nome americano e cantar em inglês. Chrystian que o diga. Hoje é bem diferente, Chrystian e Ralf que o digam.

Já a música baiana é outra história. Ela veio substituir o samba, que parou no tempo. Vamos pegar como exemplo Paulinho da Viola, um de nossos mais talentosos e criativos compositores. Qual seu referencial até hoje? Obviamente que é o clássico Foi um rio que passou em minha vida, *lançado a quase duas décadas. Bem que os grupos de pagode tentaram. Mas foram vencidos pelo maior talento e comunicatividade dos baianos. O último show do Asa de Águia no Clube Jaó foi um exemplo disso. Só não foi mais gente porque os ingressos se esgotaram um dia antes. Contra fatos não existem argumentos.*

O cinema é a mesma coisa. Não adianta falar em cinema de arte, o público quer ver Steven Spilberg e similares, o resto é exibição para alguns poucos intelectuais. A arte é um produto como outro qualquer, tem de dar lucro. Não tem de ser subsidiada pelo poder público coisíssima nenhuma. O patrocínio oficial deve ser voltado para a formação de novos talentos e nunca para financiar os mesmos de sempre que só encontram espaço quando pegam carona em algum projeto para novamente caírem no ostracismo depois que o dinheiro dos contribuintes acaba.

Quem tem talento e faz o que o povo quer ver e ouvir vai sobreviver e fazer sucesso de uma forma ou de outra. Já aqueles que batem sempre na mesma tecla que o povo é ignorante culturalmente e só vendem seus trabalhos nos gabinetes refrigerados vão sempre ficar onde sempre estiveram. Nada mais prejudicial para a cultura do que o paternalismo, isso só existe para aqueles que querem mamar indefinidamente nos cofres públicos.

Se um trabalho é bom tem de necessariamente ser vendável, se não, não é o dinheiro oficial que vai mudar sua aceitação junto ao público. A Embrafilme é um bom exemplo. Gastou-se uma montanha de dinheiro com o cinema nacional e não temos absolutamente nada de bom. O dinheiro do contribuinte tem de ser investido em escolas de arte, a partir daí quem tiver capacidade que se estabeleça, exatamente como em qualquer outra profissão.

Maria Natividade Arruda e Sila Machado Carneiro dividindo elegância e simpatia em noite de festa

❒ Privé

••• Aniversariante de hoje, Zilma Carneiro da Silva recebe cumprimentos em *open house* ao lado de Zander.

••• Também trocando de idade hoje os médicos Elso Soares Ferreira e Aloísio Sacramento e a delegada Heloísa Brandão.

••• Sandro Cássio de Melo Fagundes cola grau hoje em Direito pela Universidade Católica de Goiás, em solenidade às 19h45 no Centro de Cultura e Convenções.

••• A estilista Eugênia Keziah promove coquetel hoje no Espace La Fontaine para o lançamento da griffe que tem o seu nome.

••• Médico Aurion Cardoso D'Ávila levou uma caravana de amigos à sua chácara na saída para São Paulo, domingo passado, para uma animada tarde de almoço em comemoração ao seu aniversário.

••• César Seroni e Mara foram anfitriões, terça-feira última, do jantar mensal do Rotary Goiânia-Centro, reunindo seus companheiros no Castro's Park Hotel, numa noite das mais concorridas e prestigiadas, inclusive pelo governador Maguito Vilela e Sandra.

••• Mary e Paschoal Navarrete, atualmente morando em Tenerife-Espanha, desembarcam na cidade hoje para temporada de férias no convívio dos parentes.

••• Pelas mãos de Valeriano Xavier Filho, Anápolis vai ganhar uma empresa especializada em cerimonial, decoração e aluguel de material para festas.

••• O jornalista Batista Custódio, editor-geral do **Diário da Manhã**, profere palestra hoje, às 18h30, no auditório da Acieg, abordando o tema "A Imprensa e a Sociedade".

★★★

Fim de papo

A idéia vem de Belo Horizonte e bem que poderia ser copiada pela Telegoiás.

Lá, a Telemig resolveu bloquear os serviços de tele-namoro, telehoróscopo e outros do gênero, que viraram dor de cabeça para pais e donos de empresas, devido às altas contas do final do mês.

O acordo entre o Procon de BH e a Telemig estabelece que o bloqueio das centrais computadorizadas será gratuito para o consumidor que o pedir pela primeira vez. Nas mais antigas, o usuário deverá usar bloqueador.

E adeus conversa fiada.

EVIDÊNCIA

LUIS CARLOS

Point dos intelectuais

Os atores Nico Puig e Patrícia de Sabrit, que vêm a Goiânia para apresentar, neste fim de semana, a peça *Se você me ama...* têm dois compromissos extra-agenda.

Na sexta-feira, depois do espetáculo no Teatro Goiânia, eles vão jantar no Eliphas Restaurante, um dos pontos de encontro dos intelectuais da cidade que o conhecido escultor inaugurou no Jardim Goiás, em frente ao Estádio Serra-Dourada, cercado de muito verde e obras de arte.

No sábado, os atores voltam à casa para almoçar e distribuir autógrafos para os fãs.

O restaurante de Eliphas, que já recebeu também o cantor/compositor Danilo Caymmi, tem entre seus frequentadores mais assíduos Marcelo Barra, Walter Mustafé, Siron Franco, Omar Souto, Roberto Lopes e muitos outros do meio cultural-artístico.

Happy hour

Rosângela Moraes Cardoso reúne um grupo de amigas, hoje, em elegante *happy hour* no seu apartamento do Edifício Veiga Jardim para brindar seu aniversário.

A *party* começa só com mulheres, mas depois será aberta aos maridos, com Humberto fazendo as honras da casa.

Lucinéia Vilela de Souza e a colunista Laila Navarrete acontecendo nos salões cinco estrelas do Castro's

Gente que acontece

O deputado Barbosa Neto; o diretor-geral do Detran, Geraldo Lemos; e o presidente do Setransp, Edmundo Pinheiro dividiam, na última segunda-feira, uma das mesas do Bar e Restaurante Fórum, eleito o novo *point* dos políticos e empresários da cidade, graças ao bom relacionamento do proprietário Beto Senador.

Aliás, não é só no Fórum que Beto mostra serviço. Ele está também emprestando sua competência à Saga Imports, revendedora Audi em Goiânia.

Em Anápolis

Empresários, políticos, jornalistas e socialites se reúnem amanhã no Clube Recreativo Anapolino para a comemoração dos 60 anos do jornal *O Anápolis*.

A festa vai ainda homenagear os melhores de 1994 em diversas áreas de atividades, com entrega de troféus e diplomas.

A revista *Black-Tie*, editada por Laila Navarrete, figura na lista pelo segundo ano consecutivo.

Beba Café Bandeira
35 ANOS 1960 - 1995
Naturalmente o Melhor
Café Bandeira

Bric-à-Brac
Antigüidades e Presentes
Rua T-28 c/ Av. T-6
Quadra 18 Lote 8 Sala 4 Setor Bueno
Goiânia - GO
Fone: 251-1020

CASARÃO DAS NOIVAS
REALIZANDO SEU SONHO
233-7177
Rua José Hermano nº 741 - Campinas

CCA
O atendimento Chevrolet que vai conquistar você.
Av. Pio XII, 419 - Cidade Jardim - Tel: 271-2944

PULE COM VONTADE
GYN CAFÉ
DANCE COM TERNURA
Cliff
O melhor lugar em dois ambientes.

Studio Ballet & Cia
Aqui, Goiânia Aprende Ballet.
ARTIGOS E ACESSÓRIOS PARA BALLET
A mais completa loja de artigos de dança da cidade
Tudo isso num único endereço
Praça 108 nº 60 - S. Sul - Fone: 281-6757

NÃO SOFRA MAIS DOS JOANETES
Este revolucionário aparelho importado da Argentina é indicado por ortopedistas para o tratamento dos Joanetes, com excelentes resultados.
Distribuímos também palmilhas ortopédicas para tratamento de coluna.
241-3545
Av. T-4 nº 821
Setor Bueno
Goiânia - Go
Distribuidor exclusivo
Ligue Já!
Suavepie

CALDAS NOVAS
O LUGAR IDEAL PARA SUAS REUNIÕES DE NEGÓCIOS
442 Suítes acarpetadas, equipadas com ar condicionado, TV à cores, antena parabólica, telefone, frigobar.
Restaurante, 2 elevadores panorâmicos,
6 piscinas,
4 conjuntos de duchas,
2 bares molhados,
estar de leitura e recreação.
Três salas de reuniões com capacidade para até 140 pessoas.
Plaza Inn SUITOTEL
"UMA QUESTÃO DE CLASSE"
A 1 Km do Centro de Caldas Novas
Rua Francisco Ala Cunha nº 15
Bairro do Turista
Tel: (062) 453.2110 / 453 1910 / 453.2190
Goiânia: (062) 212.3111 / Fax: (062) 453.194

LUIZ AUGUSTO
PAMPINHA

Foto: José Afonso

Tem muita gente que vai aos shows da dupla Bruno e Marrone para curtir a beleza, o charme e aplaudir o canto de Ana Paula, irmã de Bruno, que começa uma carreira bastante promissora. Hoje eles estão no Voice e, amanhã, na Associação Médica

"Homem que é homem não chora."
(conversa de mãe machista)

Risco de vida

No Cine Capri, além do carpete roto e todo rasgado, as poltronas continuam soltas e a fiação elétrica pode provocar um incêndio a qualquer momento. Há cerca de duas semanas, quando estava sendo exibido o filme *O profissional*, o forro de gesso do lado esquerdo da sala, bem de frente ao camarote, literalmente desabou. Por sorte, ninguém se machucou.

Sexo na tevê

Uma correspondência solicitando ajuda financeira para acabar com o "verdadeiro festival de depravação" (sic) nos programas de TV está chegando em muitos lares brasileiros.

Uma certa organização "O amanhã dos nossos filhos" quer, por que quer, acabar com cenas de sexo nas novelas, nos filmes da *Tela Quente* da Rede Globo e da *Sexta Sexy* da TV Bandeirantes, além do quadro Garotas do Fantástico.

No passado, essa mesma organização já obteve vitória contra a novela *O dono do mundo* e o programa *Cocktail*, de Miéle.

Gato por lebre

Quem já teve Emerson Fittipaldi, José Carlos Pace, Nelson Piquet e Ayrton Senna, representando o Brasil na Fórmula 1, não pode se contentar com Rubinho Barrichello, Pupo Moreno e esse tal de Pedro Paulo Diniz dando voltas pelas pistas do mundo.

A mesma coisa acontece no futebol. Estão brincando com o público goiano, trazendo o quinto time da CBF para enfrentar um desconhecido combinado de Honduras.

Passando fome

O PT goiano deixou de receber marmita, porque está devendo 12 mil reais à empresa fornecedora.

O Diretório Regional alega, com razão, que não tem dinheiro. E o Metropolitano, que tem, não quer pagar.

Daqui a pouco, o PT vai entrar na Campanha contra a Fome. Não como promotor, mas como vítima.

Rainha da caatinga

José Nogueira Tapeti Sobrinho, codinome Kátia. Este é o nome do vereador (a) de Colônia do Piauí que resolveu vestir definitivamente de mulher e enfrentar o machismo do Estado mais pobre do país. Aos 42 anos de idade e vivendo há nove com Benervaldo Francisco de Assis, Kátia hoje é liderança política em seu município e tida como "pai" e "mãe" dos sete mil moradores.

Goiânia sem boate

Depois que transformaram a People em casa de espetáculos e a Ação Urbana fechou a Aluri, os goianienses ficaram sem opção para curtir suas noitadas. O que sobrou são casas que não oferecem o mínimo conforto, frequentadas por grupos que não dão qualquer motivação a um bom papo, um balanço de corpo nas pistas e muito menos ao comportamento, que hoje em dia deixa muito a desejar. Por isso que os bares, choperias e restaurantes estão fechando altas horas da madrugada e faturando o que querem.

VENDO & OUVINDO

• QUEM não fuma, mas convive com fumantes, acaba ingerindo nicotina no sangue e na urina. O não-fumante acaba consumindo de cinco a seis cigarros por dia. • POUCOS restaurantes de Goiânia sabem oferecer uma boa galinha com catupiry. Muitas vezes o freguês é obrigado a comer galinha com batata. • EM GOIÂNIA, as coisas nos meios futebolísticos acontecem diferente: aqui, são os jornalistas e repórteres esportivos que aparecem muito mais que os jogadores. A vaidade dessa gente está acima do espetáculo no Serra Dourada. • JOSÉ Ronaldo, do Grupo Saga, e Antenor Nogueira, da Nogueira S/A, são os mais novos donos de uma distribuidora Antarctica em Goiânia. • GALVÃO Bueno e Jorge Kajuru não dormiram no ponto. Numa das cláusulas do contrato da PGK Promoções Ltda com o Cerne, a empresa governista, em caso de rescisão do contrato, teria que pagar R$ 2 milhões de reais de multa. E mais: o Consórcio de Radiodifusão de Goiás adiantaria a Galvão Bueno e Jorge Kajuru, no ato da assinatura do contrato, a bagatela de R$ 100 mil. • AVISO aos meus inimigos: minha empresa não deve nada ao governo estadual, municipal e federal. Está instalada em Goiânia e paga em dia o ISSQN. Vou montar uma equipe esportiva para concorrer com Galvão Bueno e Jorge Kajuru na licitação pública que será feita pelo Cerne. Ganhando, vou trazer Luciano do Valle, Juarez Soares e o Rivelino para comandar o esporte na TV e Rádio Brasil Central. Quem não quer tantos privilégios? • REGINA Casé passou uma semana filmando em Pirenópolis para o programa *Brasil Verdadeiro*, que a Globo promete lançar brevemente. • EUGÊNIA Keziah lança, hoje, no Espace La Fontaine, a sua griffe, que promete ser um marco na moda goiana. • AMANHÃ, na Associação Médica de Goiás, acontece mais uma Cerveja Concert. Atrações musicais: Bruno & Marrone e Mardem & Marley. • PRA quem gosta do melhor samba, a dica de hoje é a inauguração da Yes Brasil, uma casa para duas mil pessoas, na T-13 do Setor Bueno. • TELEFAX desta coluna: 241.5262 e fone: 241.5424.

Dando que se recebe

É quase certo que o PMDB de Goiás consiga indicar o novo diretor de Habitação da Caixa Econômica Federal. O presidente Fernando Henrique Cardoso quer o apoio não só da bancada goiana na Câmara como também no Senado, onde os três senadores do Estado são peemedebistas: Iris Rezende, Mauro Miranda e Onofre Quinan.

PÁRA-CHOQUE

Nilson Gomes também ganhou rua. E tá até hoje desempregado

O Halex Istar? Não, foi comprar um remédio que o Adib Jatene

★★★

Só não se sabe é quando a restituição do IR vai VOLTAR

□□□

Prefeitura de Aparecida deu uma rua pro Mabel. Se a moda pegar, vai ter que dar uma esquina pro Zé Eduardo, um parquinho pro Barbosinha Netinho, uma pedreira pro Zé Nelto e uma avenida pro Eurípedes colocar os Três Ranchos

Sonho do Mabel é governar Goiás. Pelo menos numa rua de Aparecida ele já manda

Acusado de corrupção, Paulo Souza saiu do Iplan brigando com Darci. O que um homem não faz pra defender seu quinhão...

TOQS

Cinema Teatro Vídeo

Programação completa ClassiServiço

Atrevida Bijouterias
Atrevidas em joias, peças para montagem e Bijouterias finas
PROMOÇÃO
Promoção: Miçangas de R$ 0,35 - 10 gramas
Prazo de 30/60 dias no atacado
Cursos permanentes e concertos em geral
Av. Paranaíba nº 440 - Centro
Goiânia - GO
Fone: (062) 223-6118

Acqua Saulus
PISCINAS E EQUIPAMENTOS

JACUZZI
Revendedor Autorizado
SUPER PROMOÇÃO
• Cloro HTH
• Saunas
• Energia solar
• Banheira Jacuzzi, Filtros Jacuzzi
• Piscina de Vinil em 5 pagtos
Instalada em 10 dias
Av. T-7 nº 824 - Setor Bueno
Fone/Fax: 251-6618

SUPER Bowling BOLICHE

FAÇA UM STRIKE NO STRESS.

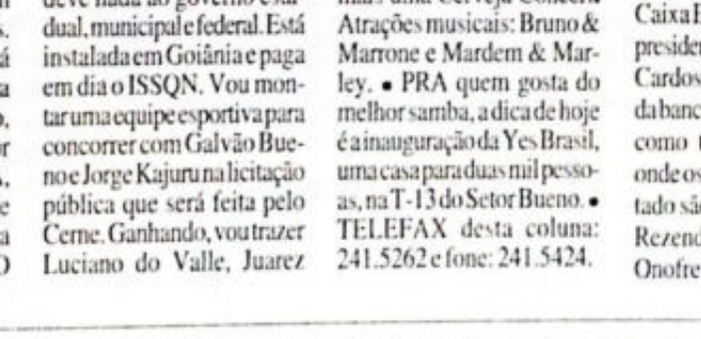

Ambiente ideal para você, sua família e seus amigos
Além do boliche você conta com jogos eletrônicos
Churrasco e Churrasquinho
Deliciosos sorvetes e muito mais
A casa oferece serviços exclusivos para encontros, recepções, aniversários, com serviço de buffet e todo o pessoal de serviço ao melhor estilo que você merece

Em breve, totalmente automatizado
Av. T-9 nº 647 - Lt. 2 - St. Bueno.
Fone: 251-5488

Centro de Artes & Danças
Marcinho Verissimo

CURSOS DE DANÇAS
TANGO (4 MESES)
LAMBADA e SALSA (4 MESES)
COUNTRY (SOMENTE 08 AULAS)
DANÇA DE SALÃO
INFANTIL (06 À 12 ANOS) AOS SÁBADOS
INÍCIO EM MARÇO
Não perca mais tempo, venha aprender a dançar com quem tem a maior e melhor equipe de Goiás. O pioneiro em uma didática revolucionária. Venha fazer uma aula EXPERIMENTAL SEM COMPROMISSO.
Rua 22 nº 296 Setor Oeste
Fones: (062) 281.6660 e 241.2879

DMRevista

DIÁRIO DA MANHÃ Goiânia, quinta-feira, 30 de março de 1995

Vídeo

NATAN OLIVEIRA

Entre pais e pecados

Os lançamentos em vídeo tematizam crises paternas e políticas na conturbada vida ocidental

Foto: Divulgação

Em jogos de conexão, Sean Connery é um frustrado diplomata britânico

Teia da Decepção (Web of Deceit), Suspense, EUA, 1994. Direção: Bill Corcoran. Elenco: Corbin Bersen, Amanda Pays. Duração 95 min. Distribuição Castle.

Catherine Cavanaugh (Amanda Pays) contrariou a vontade de seus pais porque resolveu se casar com Mark (Corbin Bersen). Para ela este é o homem de sua vida, uma pessoa valiosa, com êxito na profissão de médico e que portanto é um vencedor. Mas a família precisa de um filho para ser completa. Aqui começam os problemas para Catherine. Ela foi criada com muita proteção paterna.

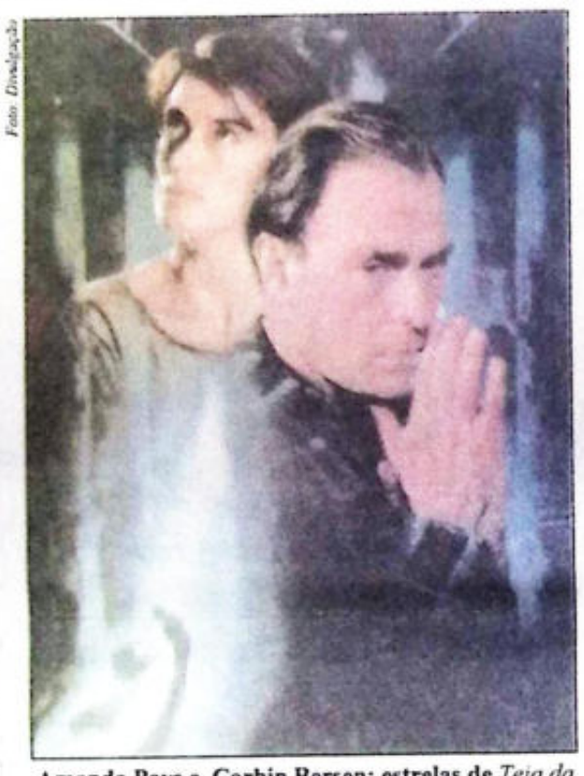

Foto: Divulgação

Amanda Pays e Corbin Bersen: estrelas de *Teia da decepção*

Agora está insegura sobre sua capacidade para ser uma boa mãe e as mudanças que o filho Sam pode trazer e traz.

Ao retornar do hospital, Catherine escuta vozes desconhecidas pelos cômodos da casa. Os objetos também apresentam mudanças. De repente, o bebê desaparece. Catherine e Sam precisam de Mark. Quando ele chega os problemas de Catherine terminam. Ou não?

A Revolta dos Brinquedos (Toys), Comédia, EUA, 1992. Direção Barry Levinson. Elenco: Robin Williams, Michael Gamboan, Joan Cusack, Robin Wright. Duração: 122 min. Distribuição: Fox Video.

Um cenário diferente, colorido e muito bonito. Pano de fundo para uma incrivel guerra do bem contra o mal. Leslie, irreverente e brincalhão, é o herdeiro da fábrica de brinquedos. Mas seu pai, antes de morrer, entrega a direção da fábrica ao irmão de Leslie, um velho general que pretende transformar os brinquedos em armas. Aí começa uma fantástica batalha onde, sob o comando de Leslie, os brinquedos fazem a revolta antimilitarista. Uma comédia estrelada por Robin Williams que estrelou Hook, *A volta do capitão Gancho, Good morning Vietnam* e *O segredo da vida* entre muitos outros sucessos.

Mais forte que o sangue (Thicker than Blood), Drama, EUA, 1994. Direção: Michael Dinner. Elenco: Peter Strauss, Lynn Whitfield, Rachel Ticotin. Duração: 95 min. Distribuição: Mundial

O casamento de Larry e Karen passou por momentos de tempestade mas também conheceu a bonança. O anúncio da chegada de um novo membro para a família faz com que os dois pensem em estabilizar o clima. Larry Jr.se torna o único motivo para que os dois continuem a relação.

Dedicado exclusivamente ao filho, Larry ocupa-se com todos os detalhes daquela pequenina vida, criando um laço de amor e carinho que ele nunca teve com seu próprio pai. O envolvimento de Larry e a distância de Karen do marido trazem uma chance para a esposa insatisfeita realizar um ato estrondoso e chocante para o pai dedicado.

Com a ajuda de sua advogada, Larry terá que enfrentar Karen e a revelação de que Larry Jr. não é seu filho. *Mais forte que o sangue* é a história real de um homem lutando, com todas as suas forças, para ficar ao lado da criança que ama, não importando o traço sanguíneo .

Jogos de Conexão (A Good man in Africa), Inglaterra, 1994, Aventura, Direção: Bruce Beresford. Elenco: Sean Connery, Colin Friels, Joane Whalley-Kilmer, John Lithgow, Louis Gosset Jr. Duração: 90 min. Distribuição: Mundial

Imagine um filme em que um frustrado diplomata inglês detesta o lugar para onde foi enviado. Kinjanja é este lugar. Um pequeno país que acaba de conquistar sua independência da coroa britânica e que se localiza na região oeste da África.

O frustrado e ambicioso diplomata britânico chama-se Morgan Leafy. Sua ocupação maior é manter em segredo três relacionamentos amorosos. A primeira vítima de Morgan é Priscilla, a filha de seu chefe. Como Kinjanja desocupa as mulheres e os jovens diplomatas, Morgan tem, também, ao alcance de sua cama, Celia Adekunle (Joanne Whalley-Kilmer), esposa do candidato à presidência de Kinjanja, Sam Adekunle (Louis Gosset Jr.). O candidato e o diplomata-chefe Arthur Fanshawe (John Lithgow) pretendem garantir a exploração de minerais e petróleo, devastando o meio ambiente da pequena Kinjanja, através do capitalismo selvagem da Inglaterra. Para impedi-los, o único aliado desta república do lado de baixo do Equador é o doutor Alex Murray (Sean Connery), um escocês inflexível e absolutamente honesto, sempre pronto a ajudar a todos em necessidade... o oposto de Morgan!

● Imprensa

Quando a redação vai pra cozinha

Ranulfo Borges

Alguns profissionais da imprensa goiana estarão mostrando hoje seus dotes culinários na festa "Imprensa na cozinha do Cliff", promovida pela jornalista e promoter Ana Manuela Fiadeiro, do jornal 'Peoples News'. Segundo ela, "trata-se de um evento inédito no Brasil".

A festa vai acontecer a partir das 20h30, no Restaurante Cliff. Além de poder degustar os pratos preparados pelos jornalistas, o público vai ter o direito de assistir a um show de bolero com o trio "Os Caçulas".

O autor do prato mais solicitado ganhará como prêmio um final de semana no hotel 5 estrelas Plazza Inn, em Caldas Novas, além de uma camiseta Fiorucci.

O jornalista e publicitário Rosenwal Ferreira, um dos participantes, se auto-intitula um "profissional amador da cozinha". Ele diz que fez a sua fama de bom cozinheiro nas reuniões entre amigos que promove constantemente em sua chácara.

Rosenwal conta que vai preparar uma salada finlandesa feita com peito de frango, queijo, tender, finíssimas camadas de pepino, ervilhas frescas, maionese e tomate.

O prato é servido em uma bandeja decorada com folhas de alface de miolo (por serem mais delicadas) e camarão cozido com tempero a critério do cliente. Ele explica que, por ser um prato feito com três tipos diferentes de carne, se presta a agradar aos mais diferentes paladares.

Dizendo que sempre sonhou "poder cozinhar para a seleta clientela do Cliff, que entende de comida", Rosenwal frisa que se entusiasmou com a proposta porque foram escolhidos só jornalistas que têm a culinária como hobby. Sem falsa modéstia, Rosenwal garante: "O público vai ter a oportunidade de apreciar uma coisa que eu gosto de fazer e faço bem."

Rosenwal Ferreira ao lado de Chiquinho Scarpa, Regina Duarte e Delba Knopp, três pessoas que também têm a culinária como hobby

O jornalista fez questão de ressaltar que ele e os demais convidados só aceitaram participar porque o evento não visa lucro e os promotores vão subsidiar os pratos, tornando-os mais acessíveis aos clientes.

Britz Lopes revela que também teve o seu talento para a culinária reconhecido nas reuniões que promove entre os amigos. Sua especialidade são as massas, mas, no jantar, vai preparar uma bacalhoada. Ela escolheu esse prato porque "é um alimento altamente nutritivo e revigorante, que vai deixar o pessoal inteiro para o trabalho no dia seguinte."

Segundo a jornalista, a bacalhoada é preparada com leite de coco, azeite de dendê, legumes, azeitonas pretas, batata, tomate, pimentão, cenoura e postas de um bom bacalhau.

Ela afirma que confia no seu taco e tem certeza que seu prato vai ser o preferido. Britz estava com certo receio de participar, porque não tem o hábito de cozinhar para uma grande quantidade de pessoas. Depois que soube que o chef do Cliff vai dar uma orientação, ficou mais tranquila.

O jornalista Aurélio Medeiros, que atua na área de turismo, diz que gosta de cozinhar porque "é uma forma de juntar as pessoas que a gente gosta." Autodidata, Medeiros revela que não tem nenhuma especialidade e está sempre inventando pratos novos. No jantar, ele vai servir uma sobremesa chamada Banana Flambê, preparada com banana nanica, calda de caramelo, sorvete de creme e licor francês (Cointreau).

De acordo com ele, o preparo é simples: basta cozinhar a banana com a calda e depois acrescentar o sorvete. Em seguida jogar o licor e botar fogo. Apesar do preparo ser aparentemente fácil, Medeiros adverte que muitas pessoas tentam e não conseguem.

Participam da promoção os jornalistas Luiz Carlos de Morais Rodrigues, Lorimá Dionísio, Daura Sabino, Ione Glória, Suely Arantes, Neila Valadares, Aurélio Medeiros, Britz Lopes e Rosenwal Ferreira.

● Shows

Foto: J. Eurípedes

A dupla faz seu espetáculo de estréia na carreira musical, apostando no futuro

Lucas e Leone cantam hoje no Arco-Íris Show

Eles são jovens e cantam canções sertanejas românticas e grandes sucessos da chamada música de raiz. Com estas credenciais, Lucas e Leone formam uma dupla que pretende refazer o caminho de outros conjuntos goianos, que encontraram a estrada do sucesso na área sertão da música popular brasileira.

Lucas cantava na noite, Leone fazia "bicos" nos shows do irmão, Rony Motta. Juntos, eles fazem, hoje, o lançamento oficial da carreira com uma apresentação no Arco-Íris Show (BR-060, saída para Rio Verde). A mesa custa 20 reais e o espetáculo começa às 22 horas. Entre os sucessos de sempre da música sertaneja, Lucas e Leone mostrarão a que vieram, cantando, também, músicas próprias.

Só pra contrariar na Yes Brasil

Vindas de várias partes do país, muitas bandas de pagode marcaram presença no cenário brasileiro nos últimos anos. Poucas continuam em atividade. Uma delas é a Só pra contrariar, banda mineira de Uberlândia, que faz show, hoje, na mais nova casa de espetáculos de Goiânia, a Yes Brasil.

Com um repertório que vem embalando adeptos de todas as idades e conquistando os mais distintos espaços, a Só pra contrariar faz o show de inauguração do novo espaço de dança da Capital. Com capacidade para mais de 2 mil pessoas, a Yes Brasil pretende promover espetáculos semanais, sendo que dois deles serão com artistas da terra.

❐ Serviço

Show: Banda Só pra contrariar
Local: Yes Brasil (Avenida T-13, Setor Bueno)
Dia: Hoje
Horário: 22 horas
Ingresso: R$ 20,00

● Vernissage

Individual de Vânia Vilela

A artista mineira Vânia Vilela expõe, de hoje até 18 de abril, pinturas e objetos no Museu de Arte de Goiânia. A mostra apresenta trabalhos em acrílico sobre tela em pinturas de grandes dimensões, objetos de parede em massa acrílica sobre madeira e dez matrizes de gravura.

Vânia Vilela estudou Desenho e Pintura nos Estados Unidos (Catholic Scoll, Ohio). No Brasil estudou na Fundação Mineira de Artes, Universidade Federal de Uberlândia e no Parque Lage, Rio de Janeiro. Desde 1983, quando participou de coletivas com o Grupo Expiral Experimental, de Belo Horizonte, fez 11 exposições individuais em Minas Gerais e esteve presente em coletivas em várias cidades brasileiras.

A artista mineira expõe pinturas e objetos no Museu de Arte de Goiânia. A peça Auto-retrato faz parte da mostra

❐ Serviço

Exposição: individual de Vânia Vilela
Local: Sala Reinaldo Barbalho, do Museu de Arte de Goiânia (Rua 1, nº 605 - Setor Oeste, Bosque dos Buritis)
Horário: de segunda a sexta, das 8 às 18 horas. Sábados e domingos, das 9 às 16 horas.

ClassiServiço

Diário da Manhã — Goiânia, quinta-feira, 30 de março de 1995 — ANO I — Nº 223 — Classifone 202-1313

ÍNDICE

Como anunciar

- **Classifone (anúncios de linha):** 202-1313 das 8 às 18h30 de segunda à sexta; das 8 às 12h aos sábados
- **Editais, avisos, atas, balanços, notas de falecimentos:** (062) 261-7371 Ramal 19 - das 8 às 18h de segunda à sexta; das 8 às 12h aos sábados
- **Diretoria Comercial:** (062) 261-0372
- **Assinaturas:** (062) 261-7495
- **Central de atendimento ao assinante:** (062) 261-7495 / 7638
- **Anúncios de pessoas físicas para oferta e procura de emprego são de graça.**

Imóveis — 632 anúncios - Págs. 1, 2, 3 e 4

Empregos — 36 ofertas - Págs. 6 e 7

Diversos — 141 anúncios - Págs. 5 e 6

Comunicados — 16 anúncios - 20 editais - Págs. 7 e 8

Veículos — 1114 ofertas - Págs. 9, 10, 11 e 12

Serviços — 46 seções

- Loterias
- Emergência 24 horas
- Farmácias 24 horas
- Telefones úteis
- Horas livres
- Objetos furtados
- Cheques extraviados
- Documentos achados
- Clamor
- Pequenos gênios
- Ofertas do dia (exceto Dom.)
- Animais capturados
- Jogo dos sete erros
- Creches / Berçários
- Programação TV
- TV a cabo
- Resumo de novelas
- Cursos e concursos
- Palavras cruzadas
- Horóscopo
- Filmes da TV
- Emissoras de rádio
- Atrações turísticas
- Quadrinhos
- Roteiro
- Comes e bebes
- Motéis
- Indicadores profissionais
- Astrologia
- Igrejas
- Crenças
- Cemitérios
- Floriculturas
- Falecimentos
- Utilidades públicas
- Justiça
- Horários de ônibus e aviões
- Hotéis
- Táxi aéreo
- Quanto vale seu veículo
- Auto-serviços
- Ferros-velhos
- Veículos roubados
- Serviços 24 horas
- Veículos multados
- Despachantes
- Banco de sangue

SERVIÇO HOJE

SHOWS
Hoje tem música lírica na cidade. O tenor Ivan Mattos e a soprano Beatriz Mattos fazem no Cliff Restaurante o show "Uma Noite Italiana", acompanhado de um jantar composto por pratos típicos daquele país. No **Roteiro. Pág. 6**

SERVIÇOS
Goiânia dispõe de dois serviços de atendimento jurídico ao público de menor poder aquisitivo. O Escritório Modelo da Universidade Federal de Goiás e a Procuradoria de Assistência Judiciária, no Fórum de Goiânia. Confira na coluna **Utilidade Pública. Pág. 7**

TELEVISÃO
Para quem gosta do grandalhão Shwarzenegger, o canal HBO da TVA apresenta um de seus melhores momentos: "O Exterminador do Futuro II - o Julgamento Final". O maior destaque do filme fica por conta dos efeitos especiais, que lhe valeu um Oscar. Na coluna TV **Filme - TVA. Pág. 5**

O ator global Nico Puig está na peça "Se Você me Ama", uma comédia juvenil, que estréia hoje no Teatro Goiânia. Veja no Roteiro. Pág. 6

DIA — BONS NEGÓCIOS DO

A Parati CL 91/91 da foto está por R$ 9.800 na seção Volkswagen. Ela tem motor a gasolina e é de único dono. Tratar pelo fone 223-0822

VEÍCULOS
O Monza SLE 89/89 anunciado na seção **Chevrolet** está com ótimo preço, e o dono ainda aceita troca. Cor verde-metálica,tem todos os opcionais e vidros e travas elétricos.

Verifique a oferta de um Opala, bege, 78/78, à venda na seção **Chevrolet** por somente R$ 4.500. O carro tem motor 6cc., rodas e direção hidráulica.

APARTAMENTOS
Um três quartos com armários no **Setor Oeste** está sendo vendido por R$ 35 mil. O imóvel tem sala para dois ambientes, banheiro social, cozinha, área de serviço e garagem.

Vale a pena conferir o três quartos com armários no **Setor Marista** à venda por apenas R$ 25 mil. O imóvel tem ainda sala, cozinha, banheiro social, área de serviço e garagem.

PAINEL IMOBILIARY

As melhores ofertas do mercado imobiliário

LANÇAMENTOS

Residencial SERRA DA ESTRELA
4 quartos (2 suítes)
Setor Oeste

Residencial La Salle
4 quartos (2 suítes)
Setor Aeroporto

Gran Paradiso
4 quartos (2 suítes)
Setor Bueno
OBRA FINANCIADA PELO banespa

Palazzo di Pio Cardoso
4 quartos (2 suítes)
Setor Oeste

3 quartos (1 suíte)
Setor Oeste

Edifício brisas do lago
3 quartos (1 suíte)
Setor Oeste

Pronto para morar
Residencial AGULHAS NEGRAS
4 quartos (2 suítes)
Setor Oeste

CASAS À VENDA

SETOR SUL
03 QUARTOS, sendo 1 suíte com closet, banheira hidromassagem, roupeiro, sala para 3 ambientes, lavabo, DCE, varanda com churrasqueira. Tranquilidade e segurança total.

Rua 3 CENTRO - 03 salas, 2 escritórios com banheiros, copa, mais barracão no fundo com 05 cômodos. Área construída de 237 m². Comercial.

SOBRADO Geminado - 03 quartos sendo 1 suíte, sacada, 2 salas, cozinha, DCE. Novo! Acabamento diferenciado. Rancho.

SETOR CENTRAL
Rua 57, CENTRO - 03 quartos, sala, copa, área de serviço. Quitada.

JARDIM AMÉRICA
SOBRADO Geminado Novo. Excelente! Com 3 quartos, (1 suíte), sala, copa, cozinha, garagem. Construção Imobiliary. Oportunidade! Apenas R$ 55.000, venha conhecer. Acabamento primoroso.

OUTROS SETORES
CORONEL COSME - Sala, cozinha, 2 quartos, piso cerâmica. Terreno 513,60m².

PRÉDIO COMERCIAL À VENDA

SETOR CENTRAL
ATENÇÃO COMERCIANTE! Chegou a hora de investir. Ótimo prédio na Rua 3, entre Rua 8 e Rua 9, Centro, com 361 m² de construção, 2 pavimentos, sendo 1 loja térrea. Consulte nossos corretores. Temos outros, inclusive galpões e áreas.

ADMINISTRAÇÃO DE IMÓVEIS

- **ALUGUEL GARANTIDO** - o proprietário recebe o pagamento no dia certo, independente do inquilino ter pago ou não.
- **GARANTIA DE REFORMA** - imóvel reformado no final do contrato.
- **PAGAMENTO DE IMPOSTOS E TAXAS.**
- **ASSESSORIA JURÍDICA GRATUITA.**

ALUGUEL

SOBRADO Comercial à Rua 124, nº 53, Quadra F-23, Lote 03, Setor Sul. 04 quartos (02 suítes), banho social, 3 salas, garagem para 04 carros, DCE, cozinha, área de serviço.

APARTAMENTO - à Rua R-17 Qd. R-36, Lt-03, nº 436, apartamento 1202, Edifício Siron Franco - 03 quartos (2 suítes), todos com armários, banho social, lavabo, garagem para 2 carros, DCE, cozinha e área de serviço.

APARTAMENTOS À VENDA

NOVA SUIÇA
04 QUARTOS, 03 suítes (1master) com hidromassagem, sala ampla para 3 ambientes, teto rebaixado e demais dependências, 230m² de área privativa, 1 por andar. Vista panorâmica. Excelente oportunidade.

03 QUARTOS, sendo 1 suíte com hidromassagem, sala 2 ambientes. Com sacada, cozinha, área social, DCE. Somente 1 por andar. Todo de tábua corrida. No alto da Nova Suíça.

SETOR CENTRAL
Alameda dos Buritis 03 quartos (1suíte) com armários, sala 2 ambientes, sacada, DCE, garagem.

COBERTURA Capelinha, 03 quartos, (1 suíte), sala, sacada, lavabo, 2 garagens. Prédio novo. Pagamento facilitado. Junto ao Bosque dos Buritis.

SETOR BUENO
COBERTURA pronta para morar. Edifício Conquista. 3 quartos, sala íntima, sulanium, cozinha, banheiro social, área social, garagem para 2 veículos. Agio R$ 30.000 + financiamento.

Localização Nobre - Excelente cobertura. Acabamento primoroso. 04 suítes (1 master), sala íntima, vídeo/som, 02 varandas. Pavimento Superior: sala 03 ambientes, lavabo, copa/cozinha, DCE, lazer completo, sauna, sulanium, piscina com deck, churrasqueira. Preço Excelente. Em fase de acabamento.

SETOR UNIVERSITÁRIO
02 QUARTOS - sala 02 ambientes, sacada, banheiro social, cozinha, área social, garagem. Em construção. Entrega Dezembro 95.

SETOR OESTE
MARAVILHOSO Apartamento com 420 m², sendo 4 suítes, sala para 4 ambientes, demais dependências, excelente acabamento em granito e pau-brasil. 03 garagens. Localização nobre. Novinho, alto luxo!

SETOR BUENO

03 QUARTOS. Demais dependências. 160m² de área construída. 750m² de terreno. Desocupada.

SETOR AEROPORTO

04 QUARTOS (2 suítes), e demais dependências, um prédio nos fundos com 2 apartamentos de 03 quartos.

JARDIM AMÉRICA

SOBRADO COM 5 QUARTOS (02 suítes), com A.E., sala 3 ambientes, cozinha, AS, DCE, piscina, churrasqueira. Aceita imóvel menor valor.

IMOBILIARY TOTAL
ASSESSORIA TOTAL AO CLIENTE

TEMOS OUTROS IMÓVEIS NÃO ANUNCIADOS. PROCURE-NOS.

IMOBILIARY
GARANTIA IMOBILIÁRIA
CRECI 2396

Av. T-9, nº 222 - Setor Marista - Tel.: 281-7077
AMPLO ESTACIONAMENTO
Rua 3, nº 825 - Centro - Tel.: 225-2666 / 225-2800

Imóveis

CASAS

COMPRA/VENDA

► Aeroporto

■ **CASA ÓTIMA** - P/ comércio, contendo, 2 slas., 3 qtos., coz., AS, quintal. Tel. 241-0204 CJ-4518 CASTEL Interl. ao Projeto 10.

■ **RUA 18-A** - Ótima residência, própria p/ clínicas. Tr. Imóveis Guaraci, Rua 5, 687, Centro. Tel. 223-1010 J.3346

► Bueno

■ **DOMINUS** - 4 qtos. s/ 2 suítes, c/ arms., sl. 2 ambts., copa/coz., DCE, excelente quintal, 350m2 de área útil e lote c/ 750m2, garagem p/ 4 carros. Próx. Supermercado Moreira. Quitado, apenas R$ 125.000. Tel. 285-4853 Cj.5488.

■ **FARIA IMÓVEIS** - Sobrado, local nobre, c/ 7 suítes, c/ arms., com todas as dependências a nível deste imóvel. Aceita-se gado no negócio. Tel. 285-4150. C-6612

■ **FARIA IMÓVEIS** - Casa mansão, c/ 4 quartos, suíte, jardim de inverno, piso granito e tábua corrida, área construída, 560m2, terreno 2.100m2, no melhor local do St. Bueno, com todas dependências a nível deste imóvel. Ac. imóvel em Goiânia e outras localidades. Tel. 285-4150. C-6612.

■ **MILANO IMÓVEIS** - 280m2 de construção em lote de 600m2, de esquina, próx. a Rosa Mística, 4/4, (1 suíte), c/ arms., 3 slas., lav., copa, coz., piscina, gar. 4 veículos. Quitada. Permuta-se por gado. Tel. 285-5333 ou 971-7277 Cj.6400

■ **MILANO IMÓVEIS** - 370m2 de construção em lote de 810m2, ótima localização, 4/4, (2 suítes, master c/ hidr.), sl. 3 ambts., copa-coz. c/ arms., varanda de 16m2, lavand., churrasq., piscina c/ filtro, varanda nos fundos c/ apto de 3 cômodos c/ banheiro, gar. p/ 5 veículos, linda fachada em pedras. Quitada. Urgente. Motivo de mudanças. Tel. 285-5333 ou 971-7277. Cj.6400.

■ **NAIN** - Casa c/ 500m2 de área const., 4 suítes, 6 salas, fino acab. Ótimo p/ Clínica e outras atividades. Tel. 241-3535. CJ-1505.

■ **SOBRADO** - 4/4, 2 suítes, 2 salas, lavabo, copa/cozinha, lote p/ construir piscina. Quitado. NETO & FRANÇA. Tel. 281-5664. Cj.6606.

■ **SOBRADO** - 4 qtos., (2 suítes), hidro, escritório, amplo quintal, piso em granito. Super barato. Novo e desocupado. TEI: 229-0314 e 972-8741. C-6414. (Plantão 24 hs)

■ **SOBRADO GEMINADO** - Novo, c/ 4 quartos, 2 suítes, sala 2 ambts, coz., AS, DCE, quintal, garagem p/ 2 carros, etc. Desocupado. R$ 90.000,00. Tel. 212-2254/225-8173. Cj.6045.

► Campinas

■ **CASA 2 QUARTOS** - E demais deps. + sl. comercial, em excelente localiz. Próx. a Madeireira Lisboa. Tel. 285-2128. Cj-4517

■ **CASA 3 QUARTOS** - 1 suíte c/ arms., banh. social, copa/coz., DCE, sl. 3 ambts. e barracão c/ 6 cômodos. Tel. 285-2128. Cj-4517

► Cidade Jardim

■ **RAIZ** - 3/4, suíte, sala, copa, cozinha, BS, DCE, área de serviço, pequena piscina. FICHA 617. Tr. 241-9179. Cj-4696

► Coimbra

■ **SOBRADO** - C/ 5 qtos. 2 suítes master, sauna social, salão de festa, varanda. Demais deps. e piscina. Tel. 285-2128. Cj-4517

► Jardim América

■ **A PROMORAR** - Vende Sobrado com 4/4, 2 suítes, ótima localização. Tel. 286-1112. Cj-6635. Plantão Sab. e dom.

■ **A PROMORAR** - Vde. 3/4 sendo 2 suítes, sala com lavabo, BS, DCE, garagem. Nova. Desocupada. Tel. 286-1112. Cj-6635. (Sudoeste) Plantão Sab. e dom.

■ **A PROMORAR** - Vde. - 3/4, sendo 1 suíte, sala, copa, cozinha, DCE, gar., nova, desocupada. Inf. Tel. 286-1112. CJ-6635. Plantão sáb e dom.

■ **A PROMORAR** - Vde. - 4/4, sendo 2 suítes, garagem, sala, copa, cozinha, BS, ótimo preço. Inf. Tel. 286-1112. CJ-6635. Plantão sáb e dom.

■ **A PROMORAR IMÓVEIS** - Avalia, vende e aluga seu imóvel. Ligue pra nós. Tel. 286-1112. Cj-6635. Plantão Sab. e dom.

■ **A PROMORAR IMÓVEIS** - Admite corretores e captadores, com ou sem carro. Oferece ajuda com transporte e alimentação. Tel. 286-1112. Cj-6635. Plantão Sab. e dom.

■ **A PROMORAR** - Vde. 3/4, sala, cozinha, BS, garagem, sem forro, próximo a T-9. Só R$ 20.000. Tel. 286-1112. Cj-6635. (Sudoeste). Plantão Sab. e dom.

■ **CASA RESIDENCIAL** - 4 qtos., (2 suítes), hidro, sala para 3 ambientes com lavabo e varanda, box nos banheiros, quintal grande, nova e desocupada. Ótimo preço. TEI: 229-0314 e 972-8741. C-6414. (Plantão 24 hs)

■ **DOMINUS** - 3 qtos. c/ suíte, sl., copa-coz., DCE, área de serviço, jardim, gar., 2 carros. Ótimo lote próx. ao Hospital Jd. América. Apenas R$ 46.000,00. Tel. 285-4853. Cj.5488.

■ **DOMINUS** - 3 qtos., (suíte), sl. 3 ambts., com lavabo, 6 anos de construção, gar. 4 carros. Ótima localização e excelente preço. Tel. 285-4853. Cj.5488.

■ **DOMINUS** - Senhores proprietários: avaliamos seu imóvel para venda e aluguel sem cobrarmos nada. Procure-nos. Tel. 285-4853. Cj.5488.

■ **DOMINUS** - 4 qtos., 2 sls., 2 bh., demais dependências, casa simples, abaixo do Hospital Jd. América. Tel. 285-4853. Cj.5488.

■ **DOMINUS** - Lote de esquina com 550m2 com ótimo barracão, para qualquer finalidade. Ótimo investimento. Confira. Tel. 285-4853. Cj.5488.

■ **DOMINUS** - Excelente lote de esquina com barracão, ótima localização, com 800m2. Aceita-se carro. Preço R$ 24.000,00. Tel. 285-4853. Cj.5488.

■ **DOMINUS** - 4 qtos., (2 suítes), sl. 2 ambts., ampla cozinha, DCE, ótimo lote e excelente casa. Pronta para morar. Ótimo preço. Tel. 285-4853. Cj.5488.

■ **EXCELENTE CASA** - Jardim América, com 2 garagens, sala, copa, cozinha, 3 quartos, sendo um suíte, com um barracão nos fundos, a 100mts da T-9. Tel. 241-1700. CJ-4770.

■ **FARIA IMÓVEIS** - Sobrado geminado, c/ 3 qtos., sala, cozinha, 2 sls., garagem de esquina c/ arms., sacada, melhor local. Tel. 285-4150. Cj.6612.

■ **JD. AMÉRICA** - Casa, próx. da Pça., constr. nos fundos c/ 3 qtos., 1 suíte, banho soc., sl. estar e TV avarandada, copa-coz., AS, despensa. Quitada. Somente R$ 45.000. BAMBUÍ. Cj.5812. Tel. 285-1919.

■ **PRIVÊ RESIDENCIAL** - Composto por 11 sobrados, cada um com 4 qtos., 2 ou 3 suítes, varnadas, cerca viva, 182m2 + 20 de varanda, com área de lazer (piscina, salão de festas, jogos, ginásticas), segurança total, muros com 3,5m de altura, guarita de proteção com vigia 24hs. É o novo conceito de morar. Ligue agora e garanta o seu. Preço Promocional para as primeiras unidades. TEI: 229-0314 e 972-8741. C-6414. (Plantão 24 hs)

■ **RIZZO VENDAS** - Sobrado 4/4 (1 suíte), todos c/ arms., sacada, banho social, 2 salas, lavabo, copa/coz. c/ arms., varanda, quintal, gar. p/ 3 carros. Tr. 212-3131. CJ-2563. FC-1378.

■ **SOBRADO GEMINADO** - 3 qtos., 1 suíte c/ arms., sac., banho soc., sl. p/ 3 ambts., lav., coz. AS, DCE, gar. p/ 2 carros. Quitado/ BAMBUÍ. Cj.5812. Tel. 285-1919.

■ **SOBRADO GEMINADO** - 3 quartos, 1 suíte, sala 2 ambts., lavabo, copa/cozz., AS, DCE. R$ 25.000,00 Ágio ou R$ 55.000,00 Quitado. Tel. 212-2254/225-8173. Cj-6045.

■ **SOBRADO GEMINADO** - 4 qtos. (3 suítes), hidro, quintal com varanda, 3 salas, copa/cozinha. Super barato. Novo e desocupado. Ac. propostas. TEI: 229-0314 e 972-8741. C-6414. (Plantão 24 hs)

■ **SOBRADO GEMINADO** - Buenínho, 4 suítes, hidro, 4 salas, varanda, garagem para 5 carros, 227m2, quintal, piscina e churrasqueira, super barato. Ac. troca ou parcelo pagt°. TEI: 229-0314 e 972-8741. C-6414. (Plantão 24 hs)

► Marista

■ **CASA 4 QUARTOS** - 1 suíte, 3 salas, lavabo, 2 DCE, ótimo acabamento. Quitado. NETO & FRANÇA. Tel. 281-5664. Cj.6606.

■ **MARISTA** - Casa, 4 amplos qtos. c/ arms., suíte, estar p/ 3 ambts., lav., coz., AS, DCE, despensa, gar. p/ 6 veíc. Aceita permuta p/ apto de 4 qtos. BAMBUÍ. Cj.5813. Tel. 285-1919.

■ **PROJETO IMÓVEIS** - St. Marista. Vende-se excelente casa c/ 2 pavimentos. 1° Pav. 2 sls. de visita, sl. de som, sl. de hall, sl. de jantar, sl. de estar, lavabo, 2 cozinhas, A. serviço, DCE, despejo, B. social, salão de festa, canil, garagem coberta p/ 8 carros + espaço descoberto p/ 7 carros. Área superior: 2 suítes c/ banheiro, 2 suítes simples, vestiário, sl. de TV, sl. de estudos, piso cerâmica, todo mobiliado em armários. Área const. 800m2, área do terreno 1900m2, 3 lts. juntos. Tel. 285-2356/252-1303 CJ-6531.

■ **RAIZ** - Sobrado c/ 4/4 suíte, 2 banheiro, hall c/ varanda, na parte superior. Na parte inferior: Sala 2 banheiro, lavabo, DCE, copa, cozinha, área de coberta, gar. p/ 4 carros. Desocupada. FICHA 512. Tr. 241-9179. Cj-4696.

■ **S. MARISTA** - Al. Ricardo Paranhos c/ 1.128, qd.231, lt.15, c/ 230m2 de área construída, terreno de 585m2, junto Av. 85. Tr. Imóveis Guaraci, Rua 5, 687, Centro. Tel. 223-1010. J.3346.

■ **SOBRADO** - 6/4, s/ 3 suítes, com armários, 2 salas, 1 para 4 ambientes, com lavabo, copa, coz. com armários, DCE. A de serviço varanda, escritório, salão de jogos, garage, para 6 carros, portão eletrônico, interfone, quintal 600m2, área constr. Quitado. Tr. SHOPPING IMÓVEIS Tel. 281-1243. C-4820.

► Nova Suíça

■ **PROJETO IMÓVEIS** - Nova Suíça. Ótima casa comercial ou residencial, 4/4, 2 suítes, lavabo, B. social, 2 lts., arms., copa, coz., A.S., desp., churrasqueira, piscina, canil, garagem 4 carros. Ágio + prest. R$ 32.00. Tel. 285-2356/252-1303 CJ-6531.

■ **RARIDADE** - 3/4 c/ 2 suítes (arms.), hidrom., 3 salas, c/ barzinho, estante, sla de jantar, coz. c/ arms., AS, dep. de empregada, gar. Só R$ 75.000. QUADRAN 242 0300 CJ-5803.

► Oeste

■ **CASA RESIDENCIAL** - Comercial, exc. p/ consultório Odontológico ou Consultório Médico, local privilegiado. Somente R$ 79.000,00. DOMINIUM. Tel. 212-4422. Cj.1279.

■ **DOMINUS** - 3 qtos. s/ 1 suíte, arms., sl. 2 ambts., demais deps., gar. p/ 4 carros. Excelente casa próx. ao Colégio WR. Preço R$ 140.000,00. Tel. 285-4853. Cj.5488.

■ **FARIA IMÓVEIS** - Casa c/ 3 qtos., demais deps. Melhor local. Tel. 285-4150. Cj.6612.

► Sul

■ **PROJETO IMÓVEIS** - St. Sul. Sobrado 4/4, 1 suíte, sl. 4 ambts., BS, DCE, AS, copa, coz., sacada, arms., despejo, garagem 4 carros, área const. 370m2. Terreno 578m2, 2 frentes. Aceita-se apt° 3/4 como parte de pagamento. Rua 86-A, próximo ao Hospital da Criança. Tel. 285-2356/252-1303 CJ-6531.

■ **RUA 82** - Casa antiga, c/ 8 cômodos e demais dep., lote c/ 2 frentes. Tr. Imóveis Guaraci, Rua 5, 687, Centro. Tel. 223-1010. J.3346.

■ **SOBRADO GEMINADO** - 3 qtos. (2 suítes), sla. de estar p/ 2 ambts., sla. de TV, copa-coz., AS, DCE, piso. R$ 80.000,00. Quitado. Tel. 241-0204. CJ-4518. CASTEL. Interl. ao Projeto 10.

► Universitário

■ **2 QTOS** - Demais deps. + dois pomos barracões, bom p/ renda de aluguel. CASTELO. Tel. 223-4331. Cj-5425.

■ **CASA 4 QUARTOS** - Sendo 1 suíte, sala p/ 3 ambientes com lavabo, copa-cozinha, banheiro social, AS, quintal, despensa, garagem p/ 4 carros. FÁBIO IMÓVEIS CENTER. Tel. 212-3900. Cj.5891.

■ **QUITADA** - 3 quartos, 1 suíte c/ AE, sala c/ ambts, copa, coz. DCE, quintal c/ gradil. 2 x 21 mil. Tel. 281-5708 e 972-4664. C-2906.

► Vila Nova

■ **CASA 3 QUARTOS** - Sala p/ 2 ambientes, banheiro social, cozinha, AS, DCE, despensa, garagem p/ 2 carros. FÁBIO IMÓVEIS CENTER. Tel. 212-3900. Cj.5891.

■ **FRAZÃO IMÓVEIS** - Temos várias ofertas residenciais e comerciais. Tr. 9ª Avenida, nº 645, V. Nova. Tel. 261-3100/971-1866. CJ-4501.

■ **FRAZÃO IMÓVEIS** - 9ª Avenida, casa c/ 3 dorm., salas, cp., coz., A. Serviço, lote vago na frente. R$ 42.000,00. Tr. 9ª Avenida, nº 645, V. Nova. Tel. 261-3100/971-1866. CJ-4501.

■ **VILA NOVA** - Ótima casa c/ 3 qtos., 2 WCs, sl. copa, coz., gar. Terreno c/ + ou - 500m2, próx. a T.E.G. Tel. 285-2128. Cj-4517.

► Outros Setores

■ **2/4** - Sala, coz., AS, WC, piso cerâmica, 2 carros. Quitada. Tr. SHOPPING IMÓVEIS Tel. 281-1243. C-4820.

■ **2/4** - Sala, coz., AS, WC, laje, 1 plan, mais barracão, 1/4 sala, coz., AS, WC, garagem, quintal. Quitada. P. Anhanguera. Tr. SHOPPING IMÓVEIS Tel. 281-1243. C-4820.

■ **3 QTOS** - Demais deps. Av. Roosevelt, com área do terreno, sendo 2.247m2. Jd. Novo Mundo. CASTELO. Tel. 223-4331. Cj-5425.

■ **3/4** - St., DCE, sala, coz., WC, A. de serviço, piso cerâmica, garagem, casa nova, lote com 392m2. P. Anhanguera. Quitada. Tr. SHOPPING IMÓVEIS Tel. 281-1243. C-4820.

■ **3/4** - 2 salas, DCE, garagem, laje mais barracão, 2/4, piso vermelhão, sala, coz., WC, independente. Ágio mais prest. St. Funcionários. Tr. SHOPPING IMÓVEIS Tel. 281-1243. C-4820.

■ **A PROMORAR IMÓVEIS** - Admite corretores e captadores, com ou sem carro. Oferece ajuda com transporte e alimentação. Tel. 286-1112. Cj-6635. Plantão Sab. e dom.

■ **A PROMORAR** - Vde. P. ANHANGUERA. 3/4 sendo 1 suíte, sala, cozinha, BS, garagem. Nova. Só R$ 35.000. Tel. 286-1112. Cj-6635. Plantão Sab. e dom.

■ **A PROMORAR** - Vde. SUDOESTE. 3/4 sendo 1 suíte, sala, copa, cozinha, DCE, garagem. Tel. 286-1112. Cj-6635. Plantão Sab. e dom.

■ **A PROMORAR** - Vde. SUDOESTE 3/4 sendo 2 suítes, sala c/ lavabo, DCE, garagem p/ 4 carros. Tel. 286-1112. Cj-6635. Plantão Sab. e dom.

■ **A PROMORAR** - Vde. P. AMAZÔNIA. 3/4 sendo 1 suíte, sala, copa, cozinha, DCE, garagem. Ótimo preço. Tel. 286-1112. Cj-6635. Plantão Sab. e dom.

■ **A PROMORAR IMÓVEIS** - Avalia, vende e aluga seu imóvel. Ligue pra nós. Tel. 286-1112. Cj-6635. Plantão Sab. e dom.

■ **A PROMORAR** - Vde. SOBRADO. Com 3/4, sendo 1 suíte c/ closet, sacada, sl. p/ 2 ambientes c/ lavabo, copa, cozinha + 2 salas na parte superior, portão eletrônico, energia solar, c/ 312m2 de área construída, próximo ao terminal das Bandeiras (Vila Luca). Tel. 286-1112. Cj-6635. Plantão Sab. e dom.

■ **ARUANÃ II** - 2 qtos. s/ 1 suíte, sl. 2 ambts., gar., lajotada, c/ 180m2 de área útil. Ágio + prest. R$ 67.00. DOMINIUM. Tel. 212-4422. Cj.1279.

■ **B. ST° HILÁRIO** - 3/4, sala, coz., B. social, (telha plan). Somente R$ 11.000. META. Tel. 224-7644. Cj.4327.

■ **BAIRRO GOYA** - C/ 3 qtos., sl., copa, coz., WC social, área serv. e gar. + barracão. Tel. 285-2128. Cj-4517.

■ **CASA 3/4** - P. Atheneu. WC, sala, cozinha, laje, quintal, bom muro, alto. Ágio mais prest. Tr. SHOPPING IMÓVEIS. Tel. 281-1243. C-4820.

■ **CASA** - St. Pedro Ludovico. Rua 1000, próxima Hosp. de Urgência de Goiânia, com sala, copa, cozinha, 3 quartos. Quitada e desocupada. Tel. 241-1700. CJ-4770.

■ **CID. SATÉLITE** - S. LUIZ. 2 qtos., sala, coz., WC social, demais deps. + sala comercial. Só R$ 13.000,00. Aceita veículo. DOMINIUM. Tel. 212-4422. Cj.1279.

■ **CJ. ARUANÃ III** - 3/4, sendo 1 suíte, sala, copa, coz., gar. p/ 2 carros. A. serv., barracão nos fundos. Tr. META. Tel. 224-7644. Cj.4327.

■ **CJ. CACHOEIRA DOURADA** - 4/4 sendo 1 suíte c/ banheiro e sauna, B. social, sala, copa-coz., gar., ampla A. serv., piscina pequena. META. Tel. 224-7644. Cj.4327.

■ **CRUZEIRO DO SUL** - Rua do Cafezal, com 3 quartos e demais dep., casa reformada. R$ 15.000,00. Tr. Imóveis Guaraci, Rua 5, 687, Centro. Tel. 223-1010. J.3346.

■ **CUNHA IMÓVEIS** - Casa na Av. Itália, casa 2/4, sala, cozinha, banheiro, área de serviço, murada + 1 barracão 3 cômodos, mais 1 banheiro dependente. Só R$ 25.000,00. Tel. 287-5220 c/ Luiz. CRECI 2866.

■ **CUNHA IMÓVEIS** - Casa no Jd. Planalto, 3/4, sendo 1 suíte e 1 social, lajotada, telha plam., demais dependências. Tel. 287-5220 c/ Luiz. CRECI 2866.

■ **CUNHA IMÓVEIS** - Jd. Europa, casa simples, 3/4, só R$ 12.000,00. Tel. 287-5220 c/ Luiz. CRECI 2866.

■ **CUNHA IMÓVEIS** - St. Urias, 3/4, sendo 1 suíte, lajotada, murada e demais dependências, 3Kms da rodovia do Centro. Só R$ 20.000,00. Tel. 287-5220 c/ Luiz. CRECI 2866.

■ **DOMINUS** - Bairro Anhanguera, 3 qtos. (suíte), sl. 2 ambts., ótima cozinha, DCE, gar. 4 carros, casa nova e excelente local para morar com vista privilegiada. Quitada e desocupada. Tel. 285-4853. Cj.5488.

■ **DOMINUS** - Jd. Planalto - ótima casa (nova), com 3 qtos., sendo 1 suíte c/ closet, sl. 3 ambts., bh. social, ampla coz., AS, DCE, gar. 4 carros. Local privilegiado, frente para praça. Quitada e desocupada. Tel. 285-4853. Cj.5488.

■ **DOMINUS** - Senhores proprietários: avaliamos seu imóvel com total segurança para vendas e aluguel, sem cobrarmos nada. Procure-nos. Tel. 285-4853. Cj.5488.

■ **DOMINUS** - St. Urias Magalhães - excelente investimento com 3 qtos., demais dependências, com lote de 1.600m2, contra esquina da Av. Goiás. Tel. 285-4853. Cj.5488.

■ **DOMINUS** - Bairro Anhanguera, 4 anos de construção, 3 qtos., (suíte) sl. 2 ambts., ampla cozinha, DCE, AS, gar. 4 carros, na parte alta do setor. Quitada e desocupada. Ac. carro. Preço R$ 45.000,00. Tel. 285-4853. Cj.5488.

■ **EXCELENTE CASA** - No Setor Sudoeste, 3/4, (suíte), parte alta do setor. Tel. 224-5255. Cj-2791.

■ **EXCELENTE CASA** - CRUZEIRO DO SUL - C/ 4 quartos, 2 salas, garagem p/ 2 carros. Quitada. Preço de Oportunidade. Tr. 286-1779/286-1578. Cj-6611.

■ **FARIA IMÓVEIS** - Jd. Planalto, c/ 3 qtos., sala, cozinha, área de serv., 1 suíte c/ closet, bem localizada. Quitada. Tel. 285-4150. Cj.6612.

■ **FARIA IMÓVEIS** - St. Garavelo, c/ 2 qtos. nova, murada, cerâmica, asfalto. Apenas 11.000. Tel. 285-4150. Cj.6612.

■ **FARIA IMÓVEIS** - Pq. Anhanguera c/ 3 qtos., s/ 1 suíte, coz. ampla, garagem p/ 4 autos, lajotada, novinha. Quitada. Tel. 285-4150. Cj.6612.

■ **FRAZÃO IMÓVEIS** - SOBRADO. St. Jaó, c/ 420m2 de construção, c/ 4 dorms., 3 suítes todos c/ armários, sla som ampla, sacada, parte térrea, c/ 5 sls., lavabos, escr., copa, coz., A. serviço, DCE, abrigo p/ 8 veíc. R$ 150.000. Tr. 9ª Avenida, nº 645, V. Nova. Tel. 261-3100/ 971-1866. CJ-4501.

■ **FRAZÃO IMÓVEIS** - B. FELIZ. Ótima residência c/ fino acabamento, c/ 3 dorm., sendo 2 suítes, banh., 3 salas, garagem. Tr. 9ª Avenida, nº 645, V. Nova. Tel. 261-3100/971-1866. CJ-4501.

■ **FRAZÃO IMÓVEIS** - ALTO DO B. FELIZ. Ótima residência c/ 140m2, por apenas R$ 60.000,00. Tr. 9ª Avenida, nº 645, V. Nova. Tel. 261-3100/971-1866. CJ-4501.

■ **FRAZÃO IMÓVEIS** - ALTO DO B. FELIZ. Ótima residência c/ 4 dorm., sl. 2 suítes, sala estar, sala TV, lavabo, escritório, jardim, cp. coz., DCE, abrigo p/ 6 veíc., c/ 360m2 de constr., terreno c/ 840m2. Tr. 9ª Avenida, nº 645, V. Nova. Tel. 261-3100/971-1866. CJ-4501.

■ **GARAVELO PARK** - Rua 25-E, Qd. 128, Lt. 09. 02 quartos, sala, cozinha, banheiro grande, área de serviço, toda forrada de gesso, telha plan, toda murada, c/ portão. R$ 11.000,00. Tel. 285-4378.

■ **JARDIM ATLÂNTICO** - SOBRADO de 3/4 (1 suíte c/ closet e hidr.), 2 varandas íntimas, varandão descoberto c/ WC, escadaria, sl. 3 ambts., coz., copa, DCE, lav., quintal, toda murada c/ portão de correr. Aceita-se casa, apto, lote de menor valor e veículos. Tel. 285-5333 ou 971-7277. MILANO IMÓVEIS. Cj.6400.

■ **JD. ANA LUCIA** - 3 qtos. sendo 1 suíte e demais deps., cerâmica. Tr. AMADO IMÓVEIS. Tel. 229-0680 C-1382.

■ **JD. EUROPA** - 4 qtos., sendo todos suítes, armários, garagem, excelente imóvel, ótimo preço. CASTELO. Tel. 223-4331. Cj-5425.

■ **JD. GUANABARA III** - Casa toda murada e gradiada. Só R$ 5.800,00. E outra no Guanabara II de 1/4. Só R$ 5.000,00. Tel. 264-1941.

■ **JD. GUANABARA III** - Toda murada, com área do lado e na frente, toda gradiada. Prest. R$ 21,00. Aceita carro no negócio. Tel. 264-1941.

■ **MILANO IMÓVEIS** - Compra-se casas no Cj. Riviera Ágio ou quitada. Tel. 285-5333 ou 971-7277. Cj.6400.

■ **NAIN** - Setor Sudoeste. Melhor local, lote todo murado, casa faltando acabamento (no fundo), lajotada, 3 qtos. (suíte). Vendo barato. Tel. 241-3535. CJ-1505.

■ **NOVO HORIZ./CACH. DOURADA** - 3 qtos. c/ suíte, sl. 2 ambts., copa, coz., BS, gar. Tel. 285-2128. Cj-4517.

■ **PARQUE AMAZÔNIA** - 3/4, sendo 1 suíte, sala de jantar, banheiro social, cozinha, AS, DCE, pia de cozinha em granito, telha plan. FÁBIO IMÓVEIS CENTER. Tel. 212-3900. Cj.5891.

■ **PARQUE DAS LARANJEIRAS** - 3/4, sala p/ 2 ambientes, banheiro social, cozinha, AS, quintal, garagem, toda gradeada. FÁBIO IMÓVEIS CENTER. Tel. 212-3900. Cj.5891.

■ **PARQUE DAS LARANJEIRAS** - 3 qtos., garagem, demais deps., 1ª etapa, ágio + sd. CASTELO. Tel. 223-4331. Cj-5425.

■ **PARQUE DAS LARANJEIRAS** - Quitada. C/ reforma, dependência de empregada, piscina, área de serviço. Tel. 249-0462.

■ **PQ. ACALANTO** - Excelente sobrado, sala p/ 3 ambts, c/ bar, 4 quartos, 2 suítes, 1 master c/ closet, varanda, coz. c/ arms. despensa. Pav. inf., Recepção, escritório, WC, vestiário, 2 amplas salas, etc. Tel. 212-2254/225-8173. Cj-6045.

■ **PQ. DAS LARANJEIRAS** - Temos casas, na 2ª e 4ª etapas, ambas reformadas e quitadas. Tel. 212-2254/225-8173. Cj-6045.

■ **PQ. LARANJEIRAS** - Excelente local, 1ª etapa. 3 qtos., sala, b. social, coz., DCE. Desocupado. Utilize FGTS. Facilita-se pagt°. Confira! DOMINIUM. Tel. 212-4422. Cj.1279.

■ **PQ. LARANJEIRAS** - Casa, local a Rua M-3, contendo 3 qtos., sl., coz., banho soc., As, ótimo preço. Desocupada. BAMBUÍ. Cj.5812. Tel. 285-1919.

■ **PQ. LARANJEIRAS** - 3 quartos, sala, copa, coz. R$ 30 mil. Quitada. Tel. 281-5708 e 972-4664. C-2906.

■ **PROJETO IMÓVEIS** - St. Urias Magalhães. 3/4, sl., copa, A.S., desp., garagem, murada, laje, quitada, desocupada. Tel. 285-2356/252-1303 CJ-6531.

■ **PROJETO IMÓVEIS** - Vl. Brasília. Ótima casa, 3/4, lajotada, cerâmica, fte. de esq. Novinha. Tel. 285-2356/252-1303 CJ-6531.

■ **PROJETO IMÓVEIS** - St. Buriti Sereno, 1ª etapa, barracão c/ 4 cômodos, escriturado. Tel. 285-2356/252-1303 CJ-6531.

■ **RAIZ** - B. St°. Antônio. 2/4, sala, cozinha, BS, área coberta p/ 2 carros + portão eletrônico. FICHA 607. Tr. 241-9179. Cj-4696.

■ **RAIZ** - Ótima casa no Setor Aeroporto Sul. Quitada em 8.000,00. Tr. 241-9179. Cj-4696.

■ **RAIZ** - Excelente casa no Parque Atheneu, copa, cozinha. Ótimo preço. Tr. 241-9179. Cj-4696.

■ **RIO FORMOSO** - Rua J F Guaberto, qd.36, próxima a linha de ônibus, casa c/ 7 cômodos, pias de cerâmica. R$ 15.000,00. Tr. Imóveis Guaraci. Rua 5, 687, Centro. Tel. 223-1010. J.3346.

■ **S. RODOVIÁRIO** - Rua Venerando Gomes Lustosa, próx. Dep. Irmãos Soares, casa c/ 8 cômodos, murada, desocupada. R$ 25.000. Tr. Imóveis Guaraci. Rua 5, 687, Centro. Tel. 223-1010. J.3346.

■ **SANTOS DUMONT** - Casa de 10 cômodos, 4 quartos, garagem p/ 4 carros. Ágio R$ 5.800,00 + prestação R$ 130,00. Ac. troca. Tel. 261-8486.

■ **SOBRADINHO** - Vila União, bem localizada com 3/4, sendo 1 suíte, 2 salas, copa, cozinha, banheiro social, garagem p/ 2 carros, quintal, barracão 2 cômodos, quitado, todo na cerâmica. R$ 40.000. Tel. 287-5220 c/ Luiz. CRECI 2866.

■ **SOBRADO** - 4/4, sl., sala com varanda para 3 ambientes, DCE, copa, coz., A. de serviço, mais 1 sala comercial no terreno, WC, piso cerâmica, ótimo preço. Motivo mudança, ou troca por casa em Brasília. P. Anhanguera. Tr. SHOPPING IMÓVEIS Tel. 281-1243. C-4820.

■ **SOBRADO** - Comercial. Vila União. 4 qtos. 1 suíte, sl. 3 ambts., banh. social, coz. e barracão nos fundos e 2 salas comerciais. Tel. 285-2128. Cj-4517.

■ **SOBRADO** - St. Jaó, 3 qtos., 3 suítes, sala, copa, lavabo, WC social, piscina, garagem, churrasqueira, piso granito. Cj.6045. Tel. 212-2254 e 225-8173.

■ **SOBRADO INDEPENDENTE** - 320m2 de construção em terreno de 530m2, c/ 4 qtos., avarandados, sendo 3 suítes, 2 salas, copa-coz., AS, lavanderia, quintal, DCE, canil, jardins. Excelente imóvel. Tr. 223-0290. CJ-5556. MÁXIMO IMÓVEIS.

■ **ST. AEROVIÁRIO** - 3/4, sala, cozinha, WC. Cj.6045. Tel. 212-2254 e 225-8173.

■ **ST. CAPUAVA** - Vende-se urgente/ C/ 3 quartos, sala, coz., banh. + 3 barracões. R$ 15.000,00, s/ contra-oferta. Somente esta semana. Tel. 297-2191 c/ Hélio.

■ **ST. GARAVELO** - Av. Igualdade. Casa + sala comercial. Só R$ 25.000,00. Tr. AMADO IMÓVEIS. Tel. 229-0680 C-1382.

■ **ST. JAÓ** - Sobrado gem. 170m2 sendo 3 qtos., (1 suíte c/ varanda), sala 3 ambts., c/ lavabo, sala de refeições/TV, copa-coz., garagem p/ 4 carros, quintal frente e fundos. Aceito apto. Tel. 223-0290. MÁXIMO IMÓVEIS.

■ **ST. PEDRO LUDOVICO** - Sobrado - Próx. Av. T-63, c/ 2 suítes, sala, copa, coz., dep. de empregada e garagem p/ 6 carros. Preço de Oportunidade. Tr. 286-1779/286-1578. Cj-6611.

■ **ST. PLANÍCIE** - Vendo casa c/ 3 cômodos, banheiro interno. Na Avenida. Tel. 207-1706 c/ Adalberto.

■ **ST. ST°. RITA** - 3 qtos., sendo 1 suíte e demais deps. Laje/telha. R$ 10.000,00. Tr. AMADO IMÓVEIS. Tel. 229-0680 C-1382.

■ **V. BANDEIRANTES** - 3 qtos., sl., coz., área serv. e demais dependências. 2 barr. c/ 3 e 4 cômodos. R$ 19.000,00. DOMINIUM. Tel. 212-4422. Cj.1279.

■ **V. BOA** - 2/4 sala, coz., banh., 2 barracões no fundos. Só R$ 10.000. Quit. Ótimo local. Tel. 281-5708 C-6728.

■ **V. CONCÓRDIA** - Sala comercial c/ 150m2, murada, água, esgoto. Aceita-se. Apenas R$ 20.000,00. Tr. META. Tel. 224-7644. Cj.4327.

■ **VENDE-SE** - Casa nova, fundos c/ sala, coz., 2 qtos., sendo 1 suíte, em Aparecida de Goiânia. Aceito carro, tel. e dolar. Tr. 261-0643/971-1564/261-1811.

■ **VENDE-SE** - Ótima casa no bairro Cardoso (nova), 3 quartos, suíte, coz., A.S., murada, lajot. Ótima, próx. Av. Rio Verde. Tel. 286-1779/286-1678. CJ-6611.

■ **VERA CRUZ II** - Geminado, sobrado, 3 quartos demais depend. Ágio + prest. R$ 10.00. Tel. 281-3262. Cj.1279.

■ **VILA BRASÍLIA** - Linda casa, 3 qtos. (1 suíte), sala, copa-coz., AS, gar., sol da manhã, c/ 2 barracões no 2 qtos., independentes, tudo na laje. Ótimo p/ renda. R$ 45.000,00. Tr. 223-0290. Cj-5556. MÁXIMO IMÓVEIS.

■ **VILA MAUÁ** - Ótima casa no Setor Aeroporto Sul. Quitada em 8.000,00. Tr. 241-9179. Cj-4696.

■ **VILA REDENÇÃO** - 4 qtos., sala, cozinha, área de serviço, 2 banheiros. Cj.6045. Tel. 212-2254 e 225-8173.

■ **VILA SUL** - Sala, 3/4, B. social, coz., A. serv. (reformada). Prest. R$ 8,00. Ágio só R$ 11.000,00. Tr. META. Tel. 224-7644. Cj.4327.

► Outras Cidades

■ **CALDAS NOVAS** - (TERMANORTE), local nobre, 3/4, (1 suíte), todos c/ arms., WC social em mármore, 2 salas, copa, coz., AS, aparelho, gar. (2 carros), varanda nos fundos c/ apto de 4 cômodos, próx. ao Centro de Convenções, murada, quitada. Tenho outras na região. Tel. 285-5333 ou 971-7277. Cj.6400.

CASAS

ALUGUEL

► Centro

■ **ALUGA-SE** - 2 Quartos no Centro, somente pimpocas de boa conduta, que trabalhe. Tel. 223-6648.

■ **CASA 3 QUARTOS** - Demais dep. Rua 19, próx. a Catedral p/ fins comercial. CASTELO. Tel. 223-4331. Cj-5425.

■ **CENTRO** - Rua 15, nº 484, casa c/ 4 quartos e demais dep., só p/ comércio. Tr. Imóveis Guaraci. Rua 5, 687, Centro. Tel. 223-1010. J.3346.

serviços

DOCUMENTOS ACHADOS

- Anísio Alves Pereira Filho
- Anita Venâncio da Conceição
- Anízio Alves Pereira
- Antenor Alves de Araújo
- Antônia Alves Ferreira
- Antônia Maria de Matos
- Antônia Maria de Souza O. Silva
- Antônia Roseli Cardoso
- Antônia Teixeira de Oliveira
- Antônio Abadio Percílio
- Antônio Alves Araújo
- Antônio Alves da Silva
- Antônio Alves de Moura
- Antônio Alves de Oliveira
- Antônio Alves de Souza
- Antônio Araújo Sousa Neto
- Antônio Batista Campos
- Antônio Batista Fernandes
- Antônio Batista Lima
- Antônio Batista da Costa
- Antônio Benedisto Vieira

► Jardim América

■ **EXCELENTE CASA** - Jardim América. 3 quartos, um suíte, sala, copa, coz., duas garagens, mais um barracão nos fundos com banheiro, ótimo para empresa, clínica ou residência. Tel: 241-1700 CJ-4770.

► Oeste

■ **ALUGA-SE SOBRADO** - 4/4, 3 suítes, DCE, garagem para 4 carros. Quitral. Tr: 251-3484.

■ **CASA 3 QUARTOS** - Suíte, demais dependências. Rua R-14 próx. a Al. das Rosas. CASTELO. Tel: 223-4331 Cj-5425.

► Sul

■ **A PROMORAR** - Aluga excelente sobrado com 6/4 todos com hidromassagem, sala para 4 ambientes, DCE, garagem p/ 4 carros. Rua 83-B, próximo a Av. 85. 286-1112 CJ-6635.

■ **FRAZÃO IMÓVEIS** - 2 dorms., sala, cozinha, banh. R$ 300,00. Tr. 9ª Avenida, nº 645, V. Nova. Tel: 261-3100. CJ-4501.

■ **ÓTIMA P/ COMÉRCIO** - SOBRADO de 3 pav., 6 quartos, varandão, amplos salões etc. R$ 3.000. Tel: 285-5333 ou 971-7277. MILANO IMÓVEIS. Cj 6400.

► Universitário

■ **FRAZÃO IMÓVEIS** - 1 dorm., sala, coz., banh., A. Serv. R$ 250,00. Tr. 9ª Avenida, nº 645, V. Nova. Tel: 261-3100. CJ-4501.

► Vila Nova

■ **3 QUARTOS** - 2 Suítes, garagem p/ 4 veículos, sala de jogos, demais dep. Pr. Av. próx. a Praça Boaventura. CASTELO. Tel: 223-4331 Cj-5425.

■ **FRAZÃO IMÓVEIS** - 3 dorms., sala, copa, cozinha, banh., alpendre, a serv. R$ 400,00. Tr. 9ª Avenida, nº 645, V. Nova. Tel: 261-3100. CJ-4501.

■ **FRAZÃO IMÓVEIS** - 4 dorms. s/ 1 suíte, sala, copa, cozinha, banh. soc., A. Serv., garagem. R$ 500,00. Tr. 9ª Avenida, nº 645, V. Nova. Tel: 261-3100. CJ-4501.

► Outros Setores

■ **FRAZÃO IMÓVEIS** - NEGRÃO DE LIMA, 3 dorms., sala, copa, coz., banh., A. Serv. R$ 400,00. Tr. 9ª Avenida, nº 645, V. Nova. Tel: 261-3100. CJ-4501.

■ **FRAZÃO IMÓVEIS** - ST. JAÓ, 2 dorms. 1 suíte, sala, copa, coz., banh. soc. e emp., A. Serv., varanda. R$ 300,00. Tr. 9ª Avenida, nº 645, V. Nova. Tel: 261-3100. CJ-4501.

■ **FRAZÃO IMÓVEIS** - JD. DIAMANTINA, 2 dorms. 1 suíte, 2 sala, cozinha, banh., A. Serv., despensa, garagem. R$ 350,00. Tr. 9ª Avenida, nº 645, V. Nova. Tel: 261-3100. CJ-4501.

■ **FRAZÃO IMÓVEIS** - ALTO BELO FELIZ, 3 dorms., 2 c/ armários, 3 salas, cozinha, A. Serv., garagem. R$ 700,00. Tr. 9ª Avenida, nº 645, V. Nova. Tel: 261-3100. CJ-4501.

■ **J. ATLÂNTICO** - Barracão independente de 3 cômodos, estacionamento. R$ 85,00, próx. ao Privê Atlântico. Tel: 285-5333 ou 971-7277. MILANO IMÓVEIS.

■ **J. ATLÂNTICO** - 3/4, sala, cozinha, banheiro azulej., AS, gar. coberta, próx. ao Privê Atlântico. R$ 200,00. Tel: 285-5333 ou 971-7277. MILANO IMÓVEIS. Cj 6400.

■ **VILA REDENÇÃO** - 3 quartos, suíte, garagem, telefone, demais dep. CASTELO. Tel: 223-4331 Cj-5425.

■ **VILA SUL** - Casa 3 qtos., 1 suíte, gar. dep. comp., gar. 3 carros. R$ 45,00. Tel: 212-2254.

■ **VILA UNIÃO** - Casa 4 qtos., sl., WC, demais dep. completas. Cj 6045. Tel: 212-2254.

■ **ÓTIMA CASA** - Jardim Esmeralda com 3 quartos, sendo um suíte, sala, copa, cozinha, próximo à Casa Moreira. Tel: 241-1700. CJ-4770.

APARTAMENTOS
COMPRA/VENDA

► Aeroporto

■ **2 QUARTOS** - C/ arms., sala 2 ambts., WC social, coz., AS, DCE, gar. Desocupado. Tel: 241-0204. Cj-4518. CASTEL. Interligada ao Projeto 10.

■ **3 QTOS.** - C/ armários, sala, cozinha grande, DCE, garagem, quitado. RPM - 223-9891/229-1708 C-5783.

■ **3/4** - Ampla área privat. c/ suíte, WC social, sla c/ sacada, coz., DCE, AS, gar. c/ escaninho. Novo, desocupado. R$ 55.000. Contrai QUADRAN 242-0300 CJ-5803.

■ **APTO 3 QUARTOS** - 1 suíte, sala c/sacada, DCE, desocupado, novo. Tel: 241-2331/242-2771. Cj-3853.

■ **APTO 3 QUARTOS** - 1 suíte, sala p/ 2 ambs c/varanda, montada em arms., 120m2, desocupado, quitado. Tel: 241-2331/242-2771. Cj-3853.

■ **APTO 3 QUARTOS** - Sendo 1 suíte c/ box, sala c/ sacada, cozinha, AS, DCE, garagem. FÁBIO IMÓVEIS CENTER. Tel: 212-3900. Cj 5691.

■ **CAPITÓLIO** - Temos o melhor apto do St. Aeroporto, 3 qtos., (1 suíte), c/ coz., as, dce, A. Lazer comp. Visite apto decorado e confira nosso acabt. Plantão no local até 13hs. Tel: 224-7718 e 242-2999 Cj 6670.

■ **ED. CONCORDE** - 3/4, com suíte, lindo apto., todo montado com armários, mais DCE, sala c/ sacada, gar. novo, desocupado. ALCÂNTARA IMÓVEIS. Tel: 281-5702 Cj 6728.

■ **EDUARDO MACHADO** - 2 quartos, sala de visita, varanda, coz., 2 gars., piscina. Apenas R$ 13.000 ágio + financ. Tel: 281-3922. Cj 4942. F-102.

■ **EDUARDO MACHADO** - 3 quartos c/ suíte, sala c/ sacada, BS, coz., DCE, gar. privativa 100m. Apenas 57.000. Quitado. Tel: 281-3922. Cj 4942. F-121.

■ **RES.D VILLE** - Apt° 3/4, 1 suíte, sl. p/ 2 ambientes, área de lazer psona e sauna, sacada, DCE, 2 por andar, s/ intermediário, quitado. R$ 60.000,00. Tr com proprietário. Tel: 224-5072.

► Bela Vista

■ **3 QTOS** - (1 suíte), sl. 2 ambts., coz., AS, banho soc., DCE, 2 por andar, gar. Tel: 223-0290 CJ-5556. MÁXIMO IMÓVEIS.

■ **3 QUARTOS** - (1 suíte), novinho, sala 2 ambts., WC social, ampla copa-coz., AS, DCE. Tel: 241-0204. Cj-4518. CASTEL. Interligada ao Projeto 10.

■ **A PROMORAR IMÓVEIS** - Avalia, vende e aluga seu imóvel, ligue prá nós. Inf. Tel: 286-1112. CJ-6635. Plantão sáb e dom.

■ **A PROMORAR** - Vde _ 2/4 + 1 reversível, gar., sacada, novo, desc. ótimo preço. Inf. Tel: 286-1112. CJ-6635. Plantão sáb e dom.

■ **A PROMORAR** - Vde _ Edf. Tamboril, 3/4 + DCE, nco em armários, gar. Ágio + prestação de R$ 600,00, barato. Inf. Tel: 286-1112. CJ-6635. Plantão sáb e dom.

■ **A PROMORAR IMVEIS** - Admite corretores e captadores com ou sem carro, oferece ajuda com transporte e alimentação. Inf. Tel: 286-1112. CJ-6635. Plantão sáb e dom.

■ **APTO 3 QUARTOS** - 1 suíte, DCE, sala c/sacada, desocupado, garagem, quitado, somente R$ 50.000,00. Tel: 241-2331/242-2771, Cj-3853.

■ **APTO 3 QUARTOS** - Sendo 1 suíte, sala p/ 2 ambiente c/ sacada, banheiro social, cozinha, AS, DCE, garagem, área de lazer completa, direto da construtora. FÁBIO IMÓVEIS CENTER. Tel: 212-3900. Cj 5691.

■ **APTO 3 QUARTOS** - C/ arms., 2 salas, coz. completa, AS, banho soc. e de serviço, gar. Tr: 223-0290 CJ-5556. MÁXIMO IMÓVEIS.

■ **APTO 3 QUARTOS** - Suíte, sla, 2 ambts. c/ sacada, banh. social, copa/cozinha, DCE, AS, área de lazer, garagem. Ágio NETO & FRANÇA. Tel: 281-5665. Cj 6606.

■ **APTO 3/4** - St., WC, sala c/ sacada, coz. com armários, DCE, garagem. A de serviço, em frente o campo do Goiás. Ágio ou quitado, piso cerâmica. Tr. SHOPPING IMÓVEIS. Tel: 281-1243. C-4820.

■ **APTO 3/4** - St., sala c/ sacada, coz. A. de serviço, piso cerâmica. Quitado. Aceita apto menor valor. Visite prá fechar negócio. Tel: 229-0314 e 972-8741. C-6414. (Plantão 24 hs).

■ **APTO 4 QUARTOS** - Sendo 2 suítes, (1 master), todos montados c/ armários e roupeiro em mogno, sala p/ 3 ambientes c/ sacada e lavabo, cozinha grande, AS, DCE, área de lazer completa. FÁBIO IMÓVEIS CENTER. Tel: 212-3900. Cj 5691.

■ **CAPITÓLIO** - Sala do aluguel e venha morar próx. ao bosque do Marista no resid. Camboatá. 3/4, (1 suíte), sl. p/ 2 ambts. c/ sac., ótimo acabt., poupança sinal 4.000 + 20 x 429,70, saldo dev. 3.800 UPFs. Visite o local, plantão até 13hs. Tel: 255-1566 e 242-2999. Cj 6670.

■ **CAPITÓLIO** - Ed. Rio das Pedras, 3/4 (1 suíte) sl. p/ 2 ambts. c/ sac., pequeno ágio + prest. de 400,00. Ligue agora. Tel: 242-2999. Cj 6670.

■ **ED. ITAPUÃ** - 3/4, c/ suítes, lindo apto, em fase de acabto., pia em granito, banh. em mármore, sup. barato. R$ 45.000. Quit. Ac. carro. ALCÂNTARA IMÓVEIS. Tel: 281-5702. C-6728.

■ **ED. S. DAS OLIVEIRAS** - 3/4 (1 suíte), B. social + DCE, excel. acab. Agº em expo., sinal + 36 x pagº direto da const., s/ comprovação de renda. Ligue Tel: 225-2233. CJ-4436. Projeto 10.

■ **EDUARDO MACHADO** - 2 quartos, sala p/ 2 ambientes, BS, coz., gar., DCE, ótimo acabamento. Ágio 13.000 + financ. Tel: 281-3922. Cj 4942. F-103.

■ **EDUARDO MACHADO** - Sacada, sala p/ 2 ambientes, 2 quartos, armários, coz. DCE, gar. Ágio 17.000 + financ. Temos outros imóveis neste setor. Tel: 281-3022. Cj 4942. F-164.

■ **EDUARDO MACHADO** - Varanda 3 quartos, armários em mogno, suíte, sala de visita, BS, coz. c/ armários, DCE, gar., piscina. Apenas 30.000. Ágio + financ. Temos vários aptos neste setor. Tel: 281-3022. Cj 4942. F-108.

■ **FARIA IMÓVEIS** - 2 + revrs., DCE e demais deps. Ágio 16.000. Prest. 379. Tel: 285-4150. Cj 6612.

■ **FARIA IMÓVEIS** - C/ 3 qtos., s/ 1 suíte, sl. 2 ambts., garagem, prest. 360,00. Ágio 16.000,00. Tel: 285-4150. Cj 6612.

■ **FARIA IMÓVEIS** - Ed. Ilha Isabela, c/ 2 qtos., ágio 6.500, prest baixa. Vendo. Urgente. Tel: 285-4150. Cj 6612.

■ **PRONTO** - 2/4 (1 suíte), B. social, garagem, excel. área lazer, na S-5, esq. c/ T-65. Sinal + 24 x direto da construtora, sem comprovação de renda s/ fiador. Tel: 225-2233. CJ-4436. Projeto 10.

■ **PRÓX. AO CAMPO DO GOIÁS** - 3/4, (suíte), todo montado, desoc. Prédio c/ poucas famílias. Ágio só 23 mil. Tr: 225-2233. CJ-4436. Int. Projeto 10.

■ **RES. ANTÔNIO POTEIRO** - 4 qtos., suíte, sala c/ lav. e sacada, dce, 2 gars. QUITADO. Ótimo preço. NETO & FRANÇA. Tel: 281-5664. Cj 6606.

■ **RES. SOLAR DAS GARÇAS** - 3 qtos., (1 suíte), copa-coz., montada, s/ em L, 2 ambts., qtos. c/ arms. em mogno, banheiros c/ blindex, piscina, sauna e churrasqueira, gar. 2 carros. Tel: 223-0290. Cj-5556. Cód. 0046. MÁXIMO IMÓVEIS.

■ **RIZZO VENDAS** - 3/4 (1 suíte), arms., sala c/ sacada, coz., AS, gar., salão de festas. Tr. 212-3131. CJ-2863. FC-1435.

■ **RIZZO VENDAS** - 4/4 (2 suítes), WC social c/ box blindex, sala 2 ambts., lavabo, sacada, coz., montada c/ arms., AS c/ arms., DCE. Tr: 212-3131. CJ-2863. FC-1361.

► Bueno

■ **1 QTO** - (Suíte), arms., todo rebaixado, sala 2 ambts., coz. kitchins, todo montado, gar., escaninho, área de lazer completa. Ótima localização, 10º andar de frente. Ágio barato. Tr: DOMINUS. Tel: 285-4853. Cj 5488.

■ **3/4** - Novinho. C/ WC social, sla c/ varanda, coz., AS, gar., área lazer completa. Desocupado. Confira! QUADRAN 242-0300 CJ-5803.

■ **3 QTOS** - (1 suíte), DCE, sala com sacada, piso em cerâmica com tábua corrida, construção EBM, 110m2, 2 garagens, área de lazer com piscina, quadra, play ground. Somente 65.000. Quitado, repleto de armários (mogno). Ac. troca por apt° maior valor. Volte diferença em R$. Tel: 229-0314 e 972-8741. C-6414. (Plantão 24 hs).

■ **3 QTOS.** - 1 suíte, sl. 2 ambts., demais depends. c/ DCE, gar. p/ 2 vclc. Quitado. Desocupado. R$ 38.000,00, prtix C. Moreira DOMINUM. Tel: 212-4422. Cj 1279 e Big Bolsa.

■ **3 QUARTOS** - Pça. T-25, ampla c/ 3 sacadas, sla 3 ambts., coz., DCE, AS, gar., área lazer. Preço de ocasião. QUADRAN 242-0300 CJ-5803.

■ **3/4 (1 SUÍTE)** - + DCE, na T-30, excel planta, ótima área lazer, poup. à partir 16.400 parcel., em até 18 meses + SFH ou sinal 12.650 + 36 x 1.405,56, direto da Const. Tel: 225-2233. CJ-4436. Interl Projeto 10.

■ **4 QTOS** - (2 suítes), DCE, área de lazer, 2 por andar, novo e desocupado, armários na cozinha. Ótimo andar. Tel: 229-0314 e 972-8741. C-6414. (Plantão 24 hs).

■ **4/4 (1 SUÍTE)** - Ótima sla. c/ var. Sinal 15 mil + 15 x 996,67 + financ. Garantido pelo SFH. Agº em expos. Ligue Tel: 225-2233. CJ-4436. Interl Projeto 10.

■ **A PROMORAR IMÓVEIS** - Admite corretores e captadores com ou sem carro, oferece ajuda com transportes e alimentação. Tel: 286-1112. CJ-6635. Plantão sáb e dom.

■ **A PROMORAR IMÓVEIS** - Avalia, vende e aluga seu imóvel, ligue prá nós. Informações Tel: 286-1112. CJ-6635. Plantão sáb e dom.

■ **A PROMORAR** - Vde - 3/4, nco em armários, acab. em granito, gar., ágio + prest. de R$ 274,00, não ex. transf. Informações Tel: 286-1112. CJ-6635.

■ **A PROMORAR** - Vde - 3/4, gar., esc., nco em armários, ágio + prest. de R$ 320,00, sacada, não ex. trans., acima da T-63, excelente preço. Informações Tel: 286-1112. CJ-6635. Plantão sáb e dom.

■ **A PROMORAR** - Vde - 3/4 + DCE, AE, gar., p. tábua corrida, (quitado). Aceita-se tramas. Tel: 286-1112. CJ-6635.

■ **A PROMORAR** - Vde 2/4, cerâmica, ágio + prest. de R$ 90,00, não ex. trans. Tel: 286-1112. CJ-6635.

■ **A PROMORAR** - Vde _ Edf. Meridian, s/1 + DCE, nco em armários, 2 garagens, 2 sacadas, alto do Bueno. Inf. Tel: 286-1112. CJ-6635. Plantão sáb e dom.

■ **A PROMORAR** - Vde _ 3/4 + DCE, nco em armários, 2 sacadas, 2 gars., ágio + prest. de R$ 400,00, não ex. transf. Inf. Tel: 286-1112. CJ-6635. Plantão sáb e dom.

■ **APTO 2 QUARTOS** - Sala 2 ambts. c/ sacada, área de serviço, copa/cozinha, banheiro social, área de lazer, garagem. QUITADO. NETO & FRANÇA. Tel: 281-5664. Cj 6606.

■ **APTO 2 QUARTOS** - Sala 2 ambts., copa-coz., AS, piscina, sauna, salão de festas. Novo, desocupado. Tr: 223-0290. CJ-5556. MÁXIMO IMÓVEIS.

■ **APTO 2 QUARTOS** - Sala, banheiro social, cozinha, área serviço, área de lazer, garagem, quitado. NETO & FRANÇA. Tel: 281-5664. Cj 6606.

■ **APTO 2/4** - Mas DCE, c/ armários, sala, coz., AS, WC, garagem. Quitado. R$ 24.000,00. Tr. SHOPPING IMÓVEIS. Tel: 281-1243. C-4820.

■ **APTO 2/4** - Sala, WC, coz., A. de serviço, garagem, A. de lazer. Quitado. R$ 25.000,00. Tr. SHOPPING IMÓVEIS. Tel: 281-1243. C-4820.

■ **APTO 2/4** - WC, sala, cozinha, A. de serviço, piso ardósia, garagem, A. de lazer, bar no condomínio. Quitado. R$ 26.000,00. Tr. SHOPPING IMÓVEIS. Tel: 281-1243. C-4820.

■ **APTO 2/4** - St., WC, sala c/ sacada, coz., A. de serviço, piso cerâmica, garagem, A. de lazer completa. Ágio 16.000,00, prest. 955,00, falta 30 prests. Tr. SHOPPING IMÓVEIS. Tel: 281-1243. C-4820.

■ **APTO 3 QUARTOS** - Suíte, sla. 2 ambts., copa/coz., banh. social, AS, área de lazer, garagem. Ágio NETO & FRANÇA. Tel: 281-5664. Cj 6606.

■ **APTO 3 QUARTOS** - 1 suíte, sala 2 ambts. c/ sacada, coz., as, garagem, área de lazer completa. Quitado. NETO & FRANÇA. Tel: 281-5665. Cj 6606.

■ **APTO 3 QUARTOS** - 1 suíte, sala c/varanda, DCE, lavabo, gar., 2 aptos por andar, parcelamento, entrega dez/97. Tel: 241-2331/242-2771. Cj-3853.

■ **APTO 3 QUARTOS** - (1 suíte), sala 2 ambts. c/ sacada, copa-coz., DCE, As. gar., escaninho, área de lazer completa, somente R$ 55.000,00. Tr. 223-0290. CJ-5556. MÁXIMO IMÓVEIS.

■ **APTO 3 QUARTOS** - 1 suíte c/ arms, sala 2 ambts c/ estante, WC social, coz., AS, DCE, piso em tábua corrida, garagem. R$ 40.000,00. Quitado e desocupado. Tel: 212-2254/225-8173. Cj-6045.

■ **APTO 3/4** - St., sala c/ sacada, 2 ambientes, nico em armários, garagem, A. de serviço. Ágio R$ 20.000,00, mais prest. Tr. SHOPPING IMÓVEIS. Tel: 281-1243. C-4820.

■ **APTO 3/4** - St., c/ closet, todo com armários, sala 3 ambientes, DCE, coz., WC., A. de serviço, sacada, cerâmica. Ágio mais prest. Tr. SHOPPING IMÓVEIS. Tel: 281-1243. C-4820.

■ **APTO 3/4** - St., sala c/ sacada, coz., A. de serviço, piso cerâmica. Quitado R$ 38.000,00. Tr. SHOPPING IMÓVEIS. Tel: 281-1243. C-4820.

■ **APTO 4 QUARTOS** - Sendo 1 suíte, sala p/ 2 ambientes c/ sacada, banheiro social, cozinha, as, dce, garagem, área de lazer completa. FÁBIO IMÓVEIS CENTER. Tel: 212-3900. Cj 5691.

■ **APTO 4 QUARTOS** - 2 suítes, sala ampla 3 ambts, sala íntima, DCE, 1 apto p/andar. Frente para área ecológica, 2 vagas gar., parcelamento, entrega dez/97. Tel: 241-2331/242-2771, Cj-3853.

■ **APTO 4 QUARTOS** - 2 suítes, 205m, 2 garagens, varandas, sla 4 ambts., copa/coz., AS, DCE, área de lazer completa, nico. NETO & FRANÇA. Tel: 281-5664. Cj 6606.

■ **APTO 4 QUARTOS** - Sendo duas suítes, 1 master, sala 3 ambts., sacada e lavabo, sala de TV, escr., copa, dce, as, 3 gars., escan., 175m. Na T-64 c/ T-4. QUITADO. R$ 95.000 ou R$ 130.000 em 12 parcelas. Entrega em 10/97. NETO & FRANÇA. Tel: 281-5664. Cj 6606.

■ **APTO 4/4** - St., WC, sala c/ sacada, cozinha, AS, piso cerâmica, garagem, A. de lazer, novo. 110m2. Quitado. R$ 50.000,00. Tr. SHOPPING IMÓVEIS. Tel: 281-1243. C-4820.

■ **APTO 5/4** - Última st., master, 4 americanas, WC, sala p/ 3 ambientes com sacada, cozinha, DCE, piso t. comda e granito, garagem p/ 2 carros, A. de lazer. Quitado 200m2. R$ 120.000,00. Tr. SHOPPING IMÓVEIS. Tel: 281-1243. C-4820.

■ **BELÍSSIMO** - 4 suítes, 1 master, novinho, alto luxo, sala 3 ambientes c/ sacadas, mais DCE, despensa, 2 gars., piscina, salão de festas, TV à cabo, 320m2 área útil. R$ 300.000 mil. Ac. lote, áreas, faz., carro ou financio até 12 meses. ALCÂNTARA IMÓVEIS. Tel: 281-5702. Cj 6728.

■ **CAPITÓLIO** - RESID. RENAISSANCE - 4/4, c/ 2 suítes, no melhor local de Goiânia, sl. p/ 3 ambts. c/ lav. e sac., copa-coz., as, dce, A. lazer lindíssima, pagto facilit. Visite nosso stand, plantão até 13hs. Tel: 251-3270 e 242-2999. Cj 6670.

■ **CAPITÓLIO** - Kitnete c/ sl., coz., as, qto., banho social, nco em armários, toda cerâmica, ótimo preço. Ligue agora. Tel: 242-2999. Cj 6670.

■ **COBERTURA** - Vatticano. 3 qtos. 1 suíte c/ hidrom. arms., sl. c/ var., coz. c/ arms. Ágio + financ. Tel: 285-2128. Cj-4517.

■ **ED. GEMINI** - 2 qtos., 2 banho, sl p/ 2 ambts., coz., As. Ágio R$ 14.000 + prest. R$ 74,00. Concede prazo p/ transf. BAMBUÍ. Cj 5812. Tel: 285-1919.

■ **ED. PORTO NOBRE** - 4/4, 2 suítes, sala p/ 3 ambts., copa, lavabo, WC social, DCE, cozinha. R$ 140.000,00. Cj 212-2254 e 225-8173.

■ **EDUARDO MACHADO** - 4 quartos, c/ 2 suítes, arms, todo em tábua corrida, 3 varandas, sala de estar/jantar, coz. c/ arms, DCE. Apenas 40.000. Tel: 281-3922. Cj-4942. F-97.

■ **EDUARDO MACHADO** - Ed. Grauna, 2 quartos + 1 reversível, sala p/ 2 ambts, BS, coz., garagem. Apenas 20.000 + financ. Tel: 281-3922. Cj-4942.

■ **EDUARDO MACHADO** - 3 quartos c/ arms, sala p/ 2 ambts, BS, DCE, arms., garagem. Apenas 45.000. Quitado. Tel: 281-3922. Cj-4942. F-174.

■ **EDUARDO MACHADO** - Cobertura privativa, 580m2, sala p/3 ambts, 4 quartos c/ 2 suítes, sala de estar/jantar/TV, lavabo, 4 garagens, piscina c/deck, piscina, sauna, área total 971m2. Tel: 281-3922. Cj-4942. F-175.

■ **EXCELENTE** - 3 qtos, 1 suíte c/ armários, sla. 2 amb. c/ sacada, garagem. Todo em cerâmica. R$ 40.000. RPM - 223-9891/229-1708 C-5783.

■ **FARIA IMÓVEIS** - Com 2 qtos., 1 suíte c/ arms., gargem. Ágio + prest. 250,00. Tel: 285-4150. Cj 6612.

■ **FARIA IMÓVEIS** - C/ 3 qtos., s/ 1 suíte, c/ arms., sacada, vista panorâmica. Ágio 20.000 prest. 323. SO 26.000. Prédio luxo. Tel: 285-4150. Cj 6612.

■ **FARIA IMÓVEIS** - Ed. Ilhas do Caribe. Av. T-4, c/ 2 qtos., 1 suíte c/ arms. mogno. Quitado. Vende-se. Tel: 285-4150. Cj 6612.

■ **FARIA IMÓVEIS** - C/ 3 qtos., 1 suíte com arms., cerâmica. Quitado. Apenas 36.000. Tel: 285-4150. Cj 6612.

■ **FARIA IMÓVEIS** - Vende-se apto c/ 3 qtos., s/ 1 suíte c/ arms., 1 garagem, quitado, local nobre. Tel: 285-4150. Cj 6612.

■ **I. DO CARIBE** - 2/4, (suíte), nova, box blindex, sla. c/ sac. Ágio só R$ 13 mil + 33 x direto da const. Tr: 225-2233. CJ-4436. Int. Projeto 10.

■ **KITINETE** - Privê das Hortências. 1 qtos., suíte, sl. c/ sac., coz., AS, gar., toda montada c/ arms., incluisve c/ cama. Tel: 223-0290. CJ-5556. MÁXIMO IMÓVEIS.

■ **MILANO IMÓVEIS** - ED. DON ARTUR 2/4, sl., sacada, coz., WC, AS, gar., 1º andar. R$ 25 mil, quitado, sem contra proposta. Tel: 285-5333 ou 971-7277. Cj 6400.

■ **MILANO IMÓVEIS** - 3/4, (1 suíte c/ arms. e sacada), sl. 2 ambts. c/ sacadão, ampla cozinha c/ arms., WC social, DCE, ampla AS, gar., escan., 127m2 privativos, todos na tábua corrida. 2 por andar, linda fachada, salão de festas e quadra poliesportiva. Ágio R$ 27 mil, prest. R$ 570. Dá-se prazo p/ transferir. Tel: 285-5333 ou 971-7277. Cj 6400.

■ **MUDE JÁ** - 2/4 (1 suíte), B. social, gar., excel. acab. Ótimo local. sinal + 24 x direto da Const. s/ fiador. Tel: 225-2233. CJ-4436. Interl. Projeto 10.

■ **PÇA DA T-25** - 4 suítes c/ arms., sala de estar 3 ambts., sala de jantar, lavabo, sala de TV, copa-coz. c/ arms., AS, DCE, 2 gars., área de lazer. Tel: 241-0204. Cj-4518. CASTEL. Interligada ao Projeto 10.

■ **RAIZ** - 3/4, suíte, sala c/ sacada, cozinha, BS, gar. Ágio. FICHA 211. Tr: 241-9179. Cj-4696.

■ **RAIZ** - 4/4, 2 suíte, sala 3 amb., cozinha, DCE, 2 gars., 1 por andar. FICHA 401. Tr: 241-9179. Cj-4696.

■ **RAIZ** - 2/4, sala, cozinha, AE, gar. FICHA 240. Todo montado em armários, banzinho rezinado. Tr: 241-9179. Cj-4696.

■ **RES. ILHAS DO CARIBE** - 2 qtos., (1 suíte), apto decorado, teto rebaixado, todo c/ arms., blindex, lustres, prédio c/ 2 piscinas, sauna, salão de ginástica e salão de festas. Tel: 223-0290. Cj-5556. Cód. 0031. MÁXIMO IMÓVEIS.

■ **RIZZO VENDAS** - 3/4 (1 suíte), sala c/ sacada, todo montado em arms. Tr: 212-3131. CJ-2863. FC-1306.

■ **RIZZO VENDAS** - 2/4 (1 suíte), arms., sala, gar. Quitado. Tr: 212-3131. CJ-2863. FC-875.

■ **ÁGIO + FINANC.** - 4/4 2 suítes c/ hidro, sla p/ 3 ambts. c/ lavabo, sla p/ TV, copa-coz., AS, dep. empreg., 2 gars. c/ escaninho. Ágio + prest. R$ 1.700. Novinho. QUADRAN 242-0300 CJ-5803.

► Centro

■ **2 QTOS** - C/ arms. em mogno, sala c/ sac., bh. spc., coz. c/ arms. a serviço, gar. Ágio R$ 9.000,00. Ed. Portal do Oeste. Tr: DOMINUS. Tel: 285-4853. Cj 5488.

■ **3 QTOS.** - E demais deps., garagem. Quitado. Tr: AMADO IMÓVEIS. Tel: 229-0660. C-1382.

■ **2 QTOS.** - S/ 1 c/ arms., sala 2 ambts., banh. social, coz., DCE, gar., prtix. a Catedral. Quitado. Filiado a Big Bolsa. DOMINIUM. Tel: 212-4422. Cj 1279.

■ **3 QTOS** - DCE, c/ arms., sala 2 ambts., coz., garagem. desocupado. R$ 35.000,00. Tel: 223-0290. Cj-5556. MÁXIMO VENDAS.

■ **3 QUARTOS** - C/ 220m2 privat., sala de jantar 3 ambts. c/ varanda, sala de jantar, lavabo, sala de TV, 3 qtos. (1 suíte master c/ banh. hidro), copa-coz. montada, AS, DCE, 2 gars., 2.000m2 de área de lazer. Tel: 241-0204. Cj-4518. CASTEL. Interligada ao Projeto 10.

■ **4 QUARTOS** - (1 suíte) c/ arms., sala de estar 2 ambts., sala de jantar, ampla copa-coz., AS, DCE, 190m2 privat. Tel: 241-0204. Cj-4518. CASTEL. Interligada ao Projeto 10.

APTO
R$ 12.000,00

Ágio, 2/4, 4 pagamentos. frente V. Redenção. Ac. parte de pag. carro. Tel: 229-4057.

■ **APTO 2 QUARTOS** - Suíte, sacada, sla. 2 ambts., banheiro social, todo montado em armários em mogno. Ágio. NETO & FRANÇA. Tel: 281-5664. Cj 6606.

■ **APTO 2 QUARTOS** - C/ armários, sala p/ 2 ambientes c/ sacada, banheiro social com bancada de granito e box, garagem. FÁBIO IMÓVEIS CENTER. Tel: 212-3900. Cj 5691.

■ **APTO 3 QUARTOS** - Suíte, banh. social, DCE, AS, todo com armários, mogno, 1 gar., ótimo local. Quitado. R$ 36.000. NETO & FRANÇA. Tel: 281-5664. Cj 6606.

■ **APTO 3 QUARTOS** - 2 suítes, 205m, sala 4 ambts., varandas, 2 garagens, copa/coz., AS, DCE, prox. Bosque dos Buritis. NETO & FRANÇA. Tel: 281-5664. Cj 6606.

■ **APTO 3 QUARTOS** - 1 suíte, banho soc., sl. p/ 2 ambts., coz., AS, DCE, imóvel em bom estado de conservação. Quitado/ BAMBUÍ. Cj 5812. Tel: 285-1919.

■ **APTO 3 QUARTOS** - 1 suíte c/ arms, sala, coz., WC social, AS, DCE. R$ 30.000,00. Ágio ou R$ 46.000,00 quitado. Tel: 212-2254/225-8173. Cj-6045.

■ **APTO 4 QUARTOS** - 2 suítes, prtx. Bosque dos Buritis, 2 aptos por andar, 2 gar., área lazer completa, entrega dez/95. Sinal + 32 parcelas. Tel: 241-2331/242-2771. Cj-3853.

■ **CENTRO** - Rua 21, c/ 22, Ed. Flórida, apto kitinete, c/ garagem. Tr. Imóveis Guarani. Rua 5, 687, Centro. Tel: 223-1010. J 3346.

■ **EDF. IBÉRIA** - 3 quartos c/ arms, sala 2 ambts. coz., AS, garagem. R$ 40.000,00. Quitado. Tel: 212-2254/225-8173. Cj-6045.

■ **RES. SERRA DOURADA** - 3 qtos., 1 suíte c/ arms., banho soc., suíte c/ box e arms., sl. p/ 2 ambts. c/ sac. fechada c/ vidros, luminárias, AS. Ágio + financ., prestação baixa. BAMBUÍ. Cj 5812. Tel: 285-1919.

■ **RIZZO VENDAS** - 3/4 (1 suíte) c/ arms., sala c/ sacada. DCE, gar., lazer completo. Pgto financiado. Tr: 212-3131. CJ-2863.

■ **RIZZO VENDAS** - 3/4 (1 suíte), demais depend., gar. O melhor do mercado. Quitado ou parcelado em 18 meses. Entrega em Jan./96. Venha conferir. Tr: 212-3131. CJ-2863.

■ **VENDO KITINETE** - Desocupada, c/ gar., prtx. Lyceu. R$ 19 mil. Estudo proposta. QUADRAN 242-0300. CJ-5803.

► Cidade Jardim

■ **CIDADE JARDIM** - Gar., 3 qtos., 1 suíte, sala c/ sacada, cozinha, a. serv. Sinal R$ 3.600,00 mais parcelas de R$ 400,00 (em construção). Cj 6045. Tel: 212-2254 e 225-8173.

► Jardim América

■ **2 QTOS** - Garagem, demais deps. Ed. Mirafiori. Ágio + SD. CASTELO. Tel: 223-4331. Cj-5425.

■ **APTO 2 QUARTOS** - C/ armários, sala, coz., A. serv. c/ armário, 2 banheiros, gar. Ágio R$ 10.000,00. Tr: META. Tel: 224-7644. Cj 4327.

■ **APTO 2 QUARTOS** - 2 banheiros, sla. 2 ambts. c/ sacada, armários em mogno, garagem. Quitado e desocupado. NETO & FRANÇA. Tel: 281-5664. Cj 6606.

■ **APTO 2 QUARTOS** - Ágio de apenas R$ 10.000, com dois banheiros, sala 2 ambts. c/ sacadas, arms e garagem. Ótima prestação. NETO & FRANÇA. Tel: 281-5664. Cj 6606.

■ **CAPITÓLIO** - Super oferta. 3/4, (1 suíte, sl. p/ dois ambts. c/ sac., coz., as, obra em estado adiantado de construção. Ligue e confira. Tel: 242-2999. Cj 6670.

■ **ED. FÁTIMA DANTAS** - Ágio de 2 qtos., sl. c/ sac., coz., AS e gar. Tel: 285-2128. Cj-4517.

■ **EDUARDO MACHADO** - 3 quartos, c/ suíte, sala de visita, sacada, BS, coz. c/ armários, área de serviços. Ágio 13.000 + financ. Temos outros imóveis neste setor. Tel: 281-3922. Cj 4942. F-132.

■ **EDUARDO MACHADO** - Sala de visita, 2 quartos, BS, gar., coz., DCE. Ágio 8.500 + prestação 227,00. Tel: 281-3922. Cj 4942. F-133.

■ **FARIA IMÓVEIS** - Ed. Fátima Dantas, c/ 2 qtos., sala grande, sacada, AS, BS, arms. Ágio + prest. Tel: 285-4150. Cj 6612.

■ **FARIA IMÓVEIS** - Ed. Pedra Branca, c/ 2 qtos., prest. 190,00. Ágio 9.900, gar. Tel: 285-4150. Cj 6612.

■ **FARIA IMÓVEIS** - Ed. Transamérica, c/ 3 qtos., s/ 1 suíte c/ arms., sacada, box, banheiro, cerâmica, prédio seminovo. Ágio + prest. 252,00. Tel: 285-4150. Cj 6612.

■ **FARIA IMÓVEIS** - Ed. American Park, c/ 2 qtos., cerâmica, garagem, arms. Ágio + prest. 60,00. Tel: 285-4150. Cj 6612.

■ **FARIA IMÓVEIS** - C/ 2 qtos., sala, cozinha, área serv., garagem, demais dep., c/ arms. nos qtos. Tel: 285-4150. Cj 6612.

■ **VENDE-SE UM ÁGIO** - De um apartamento no Jardim América, prest. R$ 90,00. Ótimo prédio por apenas R$ 15.000,00. Tel: 286-

■ **PROJETO IMÓVEIS** - St. Oeste. Cobertura nova, 4/4, 1 suíte, sl. 2 ambts., coz., A.S., B.S., salão de festas, gar., piscina, churr., área de lazer, piso tábua corrida e ardósia, área total 208m2. Aceita-se permuta por apt° 3/4. Tel. 285-2356/252-1303 CJ-6531

■ **PROJETO IMÓVEIS** - St. Oeste 4/4, 2 suítes, 1 closet, sala 4 ambientes, sacada, copa, coz., A.S., lavabo, B. social, estante, armários, bar, DCE, A. lazer, cortinas, piso tábua corrida, garagem 2 vagas, 227m2. Quitado. Tel: 285-2356/252-1303 CJ-6531

■ **PRÓX. A TAMANDARÉ** - Quitado, só 26 mil, 2/4 e demais deps., s/ gar. Linda fazada. Tr. 225-2233. CJ-4436 Int. Projeto 10

■ **RIZZO VENDAS** - 2/4 c/ arms., sala 2 ambts., banho social, coz., s/ gar. Prédio muito conservado. Tr. 212-3131. CJ-2863. FC-1393.

■ **ÁGIO + FINANC.** - Excel. 4/4 c/ 2 suítes c/ hidrom., sla p/ 3 ambts. c/ lavabo e sacada, copa-coz., DCE, AS, 2 gars. c/ escaninho, área lazer. Entrega Maio. Confira! QUADRAN 242-0300 CJ-5803

► Sul

■ **2 QTOS.** - E demais deps. Quitado. Tr. AMADO IMÓVEIS. Tel: 229-0680 C-1382

■ **APTO 3 QUARTOS** - C/ arms., banho soc., sl. p/ 2 ambts. c/ estante e sac., coz. c/ arms., AS, DCE, gar. Quitado R$ 38.000. BAMBUÍ Cj 5812 Tel: 285-1919

■ **CASA EXCE.** - Rua 90, exc. lote coml., c/ área de 560m2, só R$ 60 mil. Tr. 225-2233. CJ-4436 Int. Projeto 10

■ **COBERTURA** - Novíssima, varanda, sala 3 ambts. 3 quartos c/ suíte, coz. Piav superior. Sala p/ 2 ambts c/ sacada, BS, DCE, área verde, piscina c/ deck, 2 garagens. Tel: 281-3922. Cj-4042 F-136

■ **DOMINUS** - 1 qto., sala, cozinha, banho social, área de serviço e garagem. Tenho várias aptos. e prédio em fase de acabamento. Vendo à vista ou facilito o pagamento. Local super valorizado. Tr. com o proprietário. Tel: 285-4853. Cj 5488

■ **KITINETE** - 1 qto. sl., banho soc., coz., AS, prédio c/ salão de festas, gar., piso em cerâmica, desocupado. Tel: 223-0290. Cj-5556. MÁXIMO VENDAS.

■ **MILANO IMÓVEIS** - ED. TANGER 192m2, 4/4, (1 suíte), todos c/ arms., sl. em 2 níveis p/ 3 ambts. na tábua corrida, lavabo, copa-coz. c/ arms., WC social, DCE, ampla lavanderia, 2 gars., 2 por andar. Quitado, muito barato. Tel: 285-5333 ou 971-7277 Cj 6400

■ **MILANO IMÓVEIS** - 3/4, (1 suíte), todos c/ arms. em cerejeira, sl. 2 ambts., ótima copa, ampla coz., 2 gars. Quitado por R$ 40 mil. Tel: 285-5333 ou 971-7277. Cj 6400

■ **RAIZ** - Ed. Josefina Ludovico. Excelente 5/4 sendo todos suítes, sala p/ 3 ambts., cozinha. Tr. 241-9179. Cj-4696

■ **RUA 90** - Ed. Itajaí, desocupado, c/ 2 quartos e demais dep. R$ 28.000,00. Tr. Imóveis Guaraci. Rua 5, 687, Centro. Tel: 223-1010. J.3346.

► Universitário

■ **APTO 2 QUARTOS** - Sala, copa-coz., banh., garagem, próx Praça Botafogo, sinal R$ 8.000,00 + 12 parcelas. Tel: 241-2331/242-2771, Cj-3853.

■ **APTO 3 QUARTOS** - (1 suíte), sala 2 ambts., coz., AS, DCE, gar. Todo montado em arms. Desocupado. Nunca habitado. 117m2. Em frente a UFG e UCG. Tr. 223-0290. CJ-5556. Cód. 0045 MÁXIMO IMÓVEIS.

■ **APTO 3 QUARTOS** - Sendo 1 suíte, 2/4 c/ armários, sala p/ 2 ambientes c/ estante embutida, banheiro social com box e armários na pia, cozinha, AS, banheiro de empregada, garagem. FÁBIO IMÓVEIS CENTER. Tel: 212-3800. Cj 5891

■ **FRAZÃO IMÓVEIS** - Quitado. Ed. Cumari, 2 dorm., sala ampla, coz., s/ garagem. Tr. 9ª Avenida, nº 645, V. Nova. Tel: 261-3100/971-1866. CJ-4501

■ **KITINETE** - Ágio + prestação R$ 200,00, 1 qto., sala, coz., banho soc. Montada, desocupada, nunca habitada. Em frente a UCG. Tel: 223-0290. CJ-5556. MÁXIMO VENDAS.

► Vila Nova

■ **FRAZÃO IMÓVEIS** - Ed. Astoria, quitado, 2 dorm. c/ armário, coz. c/ armário, sala dupla, garagem. r$ 42.000. Tr. 9ª Avenida, nº 645, V. Nova. Tel: 261-3100/971-1866. CJ-4501

■ **FRAZÃO IMÓVEIS** - Ed. Vila Rica, 2 dorm., c/ garagem. Ágio R$ 9.000 prest. 400,00. Tr. 9ª Avenida, nº 645, V. Nova. Tel: 261-3100/971-1866. CJ-4501.

ÁGIO 3/4

Arm. até coz., gar., piso cerâmica 1ª, R$ 16.000,00. Prest. R$ 190,00. reaj. anual. Tel: 229-4057.

► Outros Setores

■ **2 QTOS** - Garagem, demais deps. Res. Guaranis, ágio + SD. Parque Acalanto. CASTELO. Tel: 223-4331. Cj-5425

■ **A PROMORAR IMÓVEIS** - Admite corretores e captadores, com ou sem carro. Oferece ajuda com transporte e alimentação. Tel: 286-1112. CJ-6635. Plantão sáb e dom.

■ **A PROMORAR IMÓVEIS** - Avalia, vende e aluga seu imóvel, ligue pra nós. Tel: 286-1112. CJ-6635. Plantão sáb e dom.

■ **A PROMORAR** - Vde - 2/4, gar., Ed. Itália, Vila Redenção (quitado). Só R$ 16.500,00. Inf. Tel. 286-1112. CJ-6635. Plantão sáb e dom.

■ **A PROMORAR** - Vde. - 2/4 + 1 reversível. Cond. Juliana, Vila Nova, c/ gar., des. AE. Só R$ 22.000 (quitado) Inf. Tel: 286-1112. CJ-6635. Plantão sáb e dom.

■ **APT. VENDE-SE O ÁGIO** - S. Sudoeste, Ed. Damiana, 3/4 c/ armários em mogno. Todo reformado e remodelado. Tel: 224-5255. Cj-2781

APTO 1 QUARTO

Com arm., guarda-roupa embutido. Quitado. Ac. moto de menor valor. Tel: 241-1967. V. Brasília

■ **APTO 2/4** - Sala c/ sacada, coz., WC, AS, todo com armário, garagem. A. de lazer. Ágio mais prest. R$ 153,00. Tr. SHOPPING IMÓVEIS. Tel: 281-1243. C-4820

■ **DOMINUS** - St. dos Afonsos - Ed. Diplomata c/ elevador, 5º andar, de frente, 2 qtos. sl. 2 ambts. bh. soc., coz., a serviço, bh. de empregada. Quitado, apenas R$ 14.000,00. Tel: 285-4853. Cj 5488

■ **DOMINUS** - Jd. Goiás - 3 qtos. c/ arms., (suíte) sl. 2 ambts., bh. soc., coz., a serviço, DCE, 2 garagens, c/ 110m2 área útil, local privilegiado, a 50m do Flamboyant. Quitado, apenas R$ 42.000,00. Tel: 285-4853. Cj 5488.

■ **ED. ITÁLIA** - 2/4. R$ 7.000 o ágio. Tel: 287-5220 c/ Luiz. CRECI 2866.

■ **GOIÂNIA II** - Mirante do Sol, 3º andar, armários em 1 quarto, área de lazer. Ágio 9.000 + 130 mensal pela CEF. Não precisa transferir. TEL: 229-0314 e 972-8741. C-6414. (Plantão 24 hs)

■ **ILHA BELA** - Com prest. de R$ 14.00, e ILHA ISABELA, prest. de R$ 29,00 + Ágio e financ. Tel: 261-5706 e 972-4064. C-2906

■ **J. GOIÁS** - ED. OLÍMPICO 2/4 (arms.) sl. 2 ambts., sacada, 2 WC, coz., AS, gar., 3º andar, podendo usar a cobertura. Ágio R$ 18 mil, prest. R$ 84,00. Aceito permuta por casa no Cj. Riviera (Ágio ou quitada). Tel: 285-5333 ou 971-7277. Cj 6400

■ **JG. GOIÁS** - Próx. ao Flamboyant, gar., sala 2 ambts. c/ estante, 2 qtos., c/ AE, copa/cozinha, A. serviço, sala TV, solarium etc. Só R$ 21.000. Cj 6045. Tel: 212-2254 e 225-8173.

■ **PARQUE OESTE** - Porto Príncipe, 3/4, sala, coz., 2 banheiros. Ágio apenas R$ 9.500,00. META. Tel: 224-7644. Cj 4327.

■ **PROJETO IMÓVEIS** - Cond. Varanda Sul-Setor dos Afonsos. Ótimo apt°, 3/4, arms., sacada. Ágio de R$ 5.500,00. Temos vários. Tel: 285-2356/252-1303 CJ-6531.

■ **RAIZ** - 2/4, sala c/ sacada, BS, estacionamento. FICHA 233. Tr. 241-9179. Cj-4696.

■ **RES. DO IPÊ** - Prestações baixas, 2 quartos. Tel: 289-2387 c/Pedro Batista.

■ **S. AFONSOS** - Barão da Torre, prest. R$ 98,00, ágio R$ 6.500. Tr. META. Tel: 224-7644. Cj 4327.

■ **SETOR DOS AFONSOS** - 3 qtos., 2 c/ arms., banho soc., sl. em L p/ 2 ambts., coz. c/ arms., AS. Ágio R$ 13.000 + prest. de R$ 60,00. BAMBUÍ. Cj 5812. Tel: 285-1919.

■ **SETOR DOS AFONSOS** - 2/4, copa-coz., B. social. Prest. R$ 6.77, ágio R$ 7.500. Tr. META. Tel: 224-7644. Cj 4327.

■ **ST. DOS AFONSOS** - Ed. Diplomata. 2 qtos., sala 2 ambts., coz., banh. social. Quitado. DOMINIUM. Tel: 212-4422. Cj 1279.

■ **SUDOESTE** - Ed. Manhattan III, sl. c/ sacada, 2 qtos., WC social c/ garagem. Ágio R$ 7.900, prest. R$ 280,00. Cj 6045. Tel: 212-2254 e 225-8173.

■ **V. ALPES** - Ed. Manhattan-I. 3 qtos., sl. 1 reversível, arm. Ágio R$ 14.000,00, prest. R$ 75,00. Não exige transferência. DOMINIUM. Tel: 212-4422. Cj 1279

► Outros Setores

■ **J. GUANABARA** - 3/4 sl. 2 ambts. c/ ampla sacada, WC, coz., AS, gar., não tem condomínio, próx. a Vila Militar, piso cerâmica. R$ 360,00. Tel: 285-5333 ou 971-7277. MILANO IMÓVEIS. Cj 6400.

► Outras Cidades

■ **HOT SPRINGS HOTEL** - O Apart 5 estrelas da cidade. Tr. 223-0290 com Marizete.

LOTES E ÁREAS

► Bueno

■ **4.275M2** - Na Av. T-2, próx. colégio Objetivo, excelente p/ galerias ou empreendimentos de porte. RPM - 223-9891/229-1708 C-5783.

■ **AV. SERRINHA** - R$ 22.500. Tel: 224-6966 e 971-6996.

■ **LOTE COMERCIAL** - Entre Av. T-1 e Av. Mutirão. Na Av. T-8 c/ 660m2, em frente Aceg. Tel: 285-2128. Cj-4517.

► Campinas

■ **RAIZ** - Área de 120m, com 6 salas comerciais. FICHA 647. Tr. 241-9179. Cj-4696.

► Cidade Jardim

AV PIO XII

Oportunidade. Vende-se lote c/ 2 salas, a melhor localização da Av. em frente a CCA. Tel: 271-3443

► Jardim América

■ **A PROMORAR** - Vde Excelentes 2 lotes, na divisa com Nova Suíça, frente para o nascente. Tel: 286-1112. Cj-6635. Plantão Sab. e dom.

■ **A PROMORAR** - Vde. Qd. 593, Lt. 28 e 29. Ótimo preço (Nova Suíça). Tel: 286-1112. Cj-6635. Plantão Sab. e dom.

■ **A PROMORAR** - Vde. Av. T-15, Qd. 152, Lt. 10, c/ 475,00m2 (Nova Suíça). Tel: 286-1112. Cj-6635. Plantão Sab. e dom.

■ **A PROMORAR** - Vde. 2 excelentes lotes, próxima a N. Suíça, juntos ótimo sobrado, Qd. 434, F. Nascente. 286-1112. Cj-6635

■ **A PROMORAR** - Vde. Qd. 434, Lt. 11, c/ 440,00m2, ótima localização. Tel: 286-1112. Cj-6635

■ **A PROMORAR IMÓVEIS** - Avalia, vende e aluga seu imóvel. Ligue pra nós. Tel: 286-1112. Cj-6635. Plantão Sab. e dom.

■ **A PROMORAR IMÓVEIS** - Admite corretores e captadores, com ou sem carro. Oferece ajuda com transporte e alimentação. Tel: 286-1112. Cj-6635. Plantão Sab. e dom.

■ **DOMINUS** - Ótimo investimento, lote na Av. T-63, com 600m2, próx. ao Hospital Jd. América, bom para qualquer tipo de comércio. Consulte-nos. Tel: 285-4853. Cj 5488.

■ **FARIA IMÓVEIS** - Av. Comercial, Rua C-159, próx. a T-63. Tel: 285-4150. Cj 6612.

■ **FARIA IMÓVEIS** - Jd. América, temos vários lotes a venda, várias quadras, próximo do Chaguinha, próx. Posto Halley. Tel: 285-4150. Cj 6612.

■ **JD. AMÉRICA** - Rua C-158, qd.396, c/ 418m2. Tr. Imóveis Guaraci, Rua 5, 687, Centro. Tel: 223-1010. J.3346.

■ **LOTE DE ESQUINA** - No Jardim América, ponto final da T-8. Preço de Oportunidade. Tr. 286-1779/286-1578. CJ-6611.

■ **PROJETO IMÓVEIS** - Jd. América, área comercial 1.000m2, 2 lotes juntos, entre Av. T-9 e Av. T-63. Tel: 285-2356/252-1303 CJ-6531.

■ **PROJETO IMÓVEIS** - Jd. América, ótima esq. próprio p/ geminado, Qd. 378, Lt. 10. Tel: 285-2356/252—1303 CJ-6531.

■ **PROJETO IMÓVEIS** - Jd. América, ótima lote comerc. Av. C-159, Qd. 352 c/ 530m2. Próx. da T-63. Tel: 285-2356/1303 CJ-6531.

■ **PROJETO IMÓVEIS** - Jd. América, ótima lote comerc. c/ 18m de frente na Av. T-63. Tel: 285-2356/252-1303 CJ-6531.

■ **VENDE-SE** - Um lote na Av. T-63, no Jardim América, ótimo lote comercial, 18x23, 414m2. Tel: 286-1779/286-1578. CJ-6611.

► Oeste

■ **FARIA IMÓVEIS** - St. Oeste, Av. República do Líbano, área com 1.230m2, ideal, para Apart-hotel e várias outras empresas. Tel: 285-4150. Exclusividade Faria Imóveis. Tel: 285-4150. Cj 6612.

■ **PROJETO IMÓVEIS** - St. Oeste. Ótima área Av. República do Líbano c/ 1.235m2, excelente para vários fins comerciais: Hotel, resid., Hospital, Clínias etc. Tel: 285-2356/252-1303 CJ-6531.

■ **RAIZ** - Lote de esquina, c/ 470m. Preço de ocasião. Tr. 241-9179. Cj-4696.

► Sul

■ **NAIN** - Lotaço c/ 560m2, 2 frentes, bom p/ duplex, geminado. Vendo ou troco p/ apt°., volto diferença (no caso). Tel: 241-3535. CJ-1505.

■ **ÁREA PARA COLÉGIO** - A melhor de Goiânia, com 2.000m2. Tel: 285-2128. Cj-4517.

► Outros Setores

■ **A PROMORAR** - Vde - P. Amazônia, Av. Alexandre de Moraes, Qd. 10, Lt. 08, contendo construção simples, parte alta. Inf. Tel: 286-1112. CJ-6635. Plantão sáb e dom.

■ **A PROMORAR** - Vde. P. AMAZÔNIA, Qd. 37, Lt. 17, c/ 450m2, Al. Imbé, asfalto, água e esgoto, parte alta. Tel: 286-1112. Cj-6635. Plantão Sab. e dom.

■ **A PROMORAR** - Vde. P. AMAZÔNIA, Qd. 231, Lt. 01, comercial, c/ 800m2, Av. Feira de Santana. Aceita-se carro. Tel: 286-1112. Cj-6635. Plantão Sab. e dom.

■ **A PROMORAR** - Vde. - P. Amazônia, Qd. 26, Lt. 3, c/ 530m2, c/ 26,00mts de frente, asfalto, água e esgoto, próximo p/ geminado, parte alta. Inf. Tel: 286-1112. CJ-6635. Plantão sáb e dom.

■ **A PROMORAR** - Vde. - S. P. Ludovico, Rua 1.029, Qd. 66, Lt. 11 c/ 14m de frente, próximo ao Hugo. Inf. Tel: 286-1112. CJ-6635. Plantão sáb e dom.

■ **A PROMORAR** - Vde. - P. Amazônia, Qd. 84, Lt. 05, próximo à Av. Alexandre de Morais, água e esgoto, prevalão de asfalto para este ano. Só R$ 7.000,00. Inf. Tel: 286-1112. CJ-6635. Plantão sáb e dom.

■ **A PROMORAR IMÓVEIS** - Admite corretores e captadores com ou sem carro, oferece ajuda com transporte e alimentação. Inf. Tel: 286-1112. CJ-6635. Plantão sáb e dom.

■ **A PROMORAR IMÓVEIS** - Avalia, vende e aluga seu imóvel, ligue pra nós. Tel: 286-1112. CJ-6635. Plantão sáb e dom.

■ **APROVEITE!** - Criméia Leste. Área c/ 9 lotes em ótima localiz. Vendemos a área ou lote separado. Negócio de ocasião. Tel: 285-2128. Cj-4517.

■ **AV. RIO VERDE** - Qd. 43, lt.7, duas frentes, 525m2, somente R$ 14.500. Tel: 285-5333 ou 971-7277. MILANO IMÓVEIS. Cj 6400.

■ **AV. RIO VERDE** - Qd. 75, excelente lote. Jd. Presidente. CASTELO. Tel: 223-4331. Cj 5425.

■ **B.CARDOSO** - 2ª etapa, junto ao ponto final do Garavelo, qd 3, 4, 5, 6, c/499m2 cada. Tr. Imóveis Guaraci. Rua 5, 687, Centro. Tel: 223-1010. J.3346.

■ **BAIRRO IPIRANGA** - 450m2, ideal p/ galpões, armazém, etc. próx. a FORDIESEL, frente p/ nascente. Bom preço. BAMBUÍ. Cj 5812. Tel: 285-1919.

■ **CAPITÓLIO** - Ótimo lote no Umas Magalhães, quadra na Av. Goiás, escorrido para rua, frente nascente. Por R$ 13.000. Tel: 242-2999. Cj 6670.

■ **CAPUAVA** - Lote c/ + ou - 500m2 na qd. 01, lt. 10, próx. a Av. Anhanguera. Tel: 285-2128. Cj-4517.

■ **CRIMÉIA LESTE** - 576m2, lt. de esq., dotado de infra-estrut. básica, asfalto, luz, água, murado. Ótimo preço. BAMBUÍ. Cj 5812. Tel: 285-1919.

■ **DOMINUS** - Saída para Anápolis, atrás do Ceasa, c/ 9.000m2 a 1 quilometro do asfalto. Preço R$ 10.000,00. Tel: 285-4853. Cj 5488.

■ **DOMINUS** - Saída para Bela Vista c/ 5.000m2, c/ ótima visão, situada a 25Kms de Goiânia. Tel: 285-4853. Cj 5488.

■ **EXCELENTE LOTE** - No Alto da Glória, próximo ao Flamboyant, com 365m2, de esquina. NETO & FRANÇA. Tel: 281-5664. Cj 6606.

■ **EXCELENTE LOTE** - No alto do Setor Jaó, com 586m2, sem benfeitoria. Ótimo preço. NETO & FRANÇA. Tel: 281-5664. Cj 6606.

■ **FARIA IMÓVEIS** - Aluga-se lote na Av. T-63, para vários fins comerciais. Tel: 285-4150. C-6612.

■ **FARIA IMÓVEIS** - Fazemos avaliações de aluguel, valor atualizado, informamos a tendência de mercado, consultas, especialização em alugueis, lei do inquilinato. Tr. Av. C-149, Qd. 530, Lt. 1, nº 552, Jd. América, ao lado da Drogaria Carvalho da T-9. Tel: 285-4150. C-6612.

■ **FARIA IMÓVEIS** - Vila Boa, c/ 390m2, de esquina. Apenas R$ 4.500. Tel: 285-4150. Cj 6612.

■ **FARIA IMÓVEIS** - Criméia Oeste, temos 2 lotes a venda na avenida e fora dela. Tel: 285-4150. Cj 6612.

■ **FARIA IMÓVEIS** - St. Jaó, c/ 400m2, Rua J-2, qd.93, lt.11, St. Jaó. Por apenas 7.500. Tel: 285-4150. Cj 6612.

■ **FARIA IMÓVEIS** - Bairro Cardoso, 1ª etapa, a 200mts da Av. Rio Verde, c/ 390m2. Apenas 1.900. Tel: 285-4150. Cj 6612.

■ **FARIA IMÓVEIS** - Vende-se área comercial, c/ 1.000, ideal p/ postos de combustíveis e outros comércios. Tel: 285-4150. Cj 6612.

■ **FARIA IMÓVEIS** - Caravelas, c/ 7 lotes, c/ 360m2 cada, próximo ao Aurélios Chopp. Apenas R$ 7.000. Tel: 285-4150. Cj 6612.

■ **FARIA IMÓVEIS** - Jd. Atlântico, com 420m2, em várias quadras, qd.30, 9, Qd.97 e outras. Tel: 285-4150. Cj 6612.

■ **FRAZÃO IMÓVEIS** - J. Guanabara, São Judas, Negrão de Lima, V. Morais, J. Novo Mundo, V. Pedroso, St° Genoveva, C. Leste. Temos várias ofertas. Tr. 9ª Avenida, nº 645, V. Nova. Tel: 261-3100/ 971-1866. CJ-4501.

■ **FRAZÃO IMÓVEIS** - St. Jad., Qd. 128, Qd. 83, Qd. 121, Qd. 109. R$ 7.500,00. Tr. 9ª Avenida, nº 645, V. Nova. Tel: 261-3100/971-1866. CJ-4501.

■ **J. ATLÂNTICO** - Qd. 94, frente nascente, todo fechado. Tr. META. Tel: 224-7644. Cj 4327.

■ **J. EUROPA** - Av. Itália, qd. 409, ótimo preço. Tr. META. Tel: 224-7644. Cj 4327.

■ **J. GUANABARA** - Qd. 91, lote comercial, c/ 2 frente c/ 405m2. Tr. Imóveis Guaraci. Rua 5, 687, Centro. Tel: 223-1010. J.3346.

■ **JD. ATLÂNTICO** - Temos lotes nas qd.38, qd.39, todos frente nascente, preço de ocasião. Tel: 285-5333 ou 971-7277. MILANO IMÓVEIS. Cj 6400.

■ **JD. VITÓRIA** - 910m2, dois lotes juntos no asfalto, qd.14, lts. 10 e 11, duas frentes, na divisa do P. das Laranjeiras, superbarata. Tel: 285-5333 ou 971-7277. Exclusivo c/ MILANO IMÓVEIS. Cj 6400.

■ **LOTE** - N. Mundo, 3.900m2. Tel: 212-2254 e 225-8173. R$ 20.000. Cj 6045.

■ **LOTE COM 392M2** - 3 lotes, vende juntos ou separados. P. Anhanguera. Tr. SHOPPING IMÓVEIS. Tel: 281-1243. C-4820.

■ **LOTE JARDIM ITAIPU** - Próx. ao Garavello, com energia. Só R$ 1.600,00. Tel: 287-5220 c/ Luiz. CRECI 2866.

■ **NOVO MUNDO** - (V. Romana), qd.113 K, lt.3, 409m2. Tr. META. Tel: 224-7644. Cj 4327.

■ **P. AMAZONAS** - Rua Igapó, qd.66, lt.19 c/ 370m2. Tr. Imóveis Guaraci, Rua 5, 687, Centro. Tel: 223-1010. J.3346.

■ **P. AMAZÔNIA** - Vende-se um lote na parte alta do setor com água, energia, esgoto. Preço de Oportunidade. Tr. 286-1779/286-1578. Cj-6611.

■ **P. ANHANGUERA** - Rua P. de Moraes, qd.46, lt.8, c/ 360m2. Tr. Imóveis Guaraci, Rua 5, 687, Centro. Tel: 223-1010. J.3346.

■ **PARQUE AMAZONAS** - Lote c/ 420m2, qd.14, Rua Belo Horizonte, ótimo preço. FÁBIO IMÓVEIS CENTER. Tel: 212-3900. Cj 5891.

■ **PQ. AMAZONIA** - C/ 455m2, na Qda. 66, Lt. 19. Só R$ 8.000,00. DOMINIUM. Tel: 212-4422. Cj 1279.

■ **PQ. AMAZONIA** - C/ 455m2, na Qd. 66, Lt. 19. Só R$ 8.000,00. DOMINIUM. Tel: 212-4422. Cj 1279.

■ **PQ. ANHANGUERA** - Um lote, Qd. 44, c/ 500m2. R$ 7.000,00. DOMINIUM. Tel: 212-4422. Cj 1279.

■ **PQ. ANHANGUERA** - Qd. 44, c/ 500m2. Apenas R$ 7.000,00. DOMINIUM. Tel: 212-4422. Cj 1279.

■ **PROJETO IMÓVEIS** - Jd. AtlÂntico, 2 lts. juntos, murado, parte alta, frente p/ Goiânia. Tel: 285-2356/252-1303 CJ-6531.

■ **PROJETO IMÓVEIS** - Jd. Europa, Qd. 175, Lt. 22 no alto, próx. ao Jd. Atlântico. Tel: 285-2356/252-1303 CJ-6531.

■ **PROJETO IMÓVEIS** - N. Suíça. Ótimo lote resid. no St. Nova Suíça. Tel: 285-2356/252-1303 CJ-6531.

■ **PROJETO IMÓVEIS** - Pq. Amazônia, Qd. 124, Lt. 23, 460m2. Rua Manaus. Tel: 285-2356/252-1303 CJ-6531.

■ **PROJETO IMÓVEIS** - Jd. AtlÂntico 2 lts. juntos, Qd. 35. R$ 18.000,00. Tel: 285-2356/252-1303 CJ-6531.

■ **PROJETO IMÓVEIS** - Faiçalville, 4ª etapa, Qd. 178, Lts. 5 a 8. Tel: 285-2356/252-1303 CJ-6531.

■ **PROJETO IMÓVEIS** - St. Sudoeste, Qd. 159, Lt. 12, C-84, 540m2. Bem localizado. Tel: 285-2356/252-1303 CJ-6531.

■ **PROJETO IMÓVEIS** - Cidade Vera Cruz. Ótimo lote, próx. a linha do ônibus. Qd. 259, Lt. 05. Tel: 285-2356/252-1303 CJ-6531.

■ **PROJETO IMÓVEIS** - Jd. Tropical. Ótimo lote, Qd. 55, Lt. 22 Rua 108, escriturado. Tel: 285-2358/252-1303 CJ-6531.

■ **PROJETO IMÓVEIS** - Pq. Amazonas. Ótimo lt. comercial Av. Ana Nunes de Morais. Próx. a pça. da feira. Tel: 285-2356/252-1303 CJ-6531.

■ **PROJETO IMÓVEIS** - Jd. Luz. Ótima área, 8 lts. juntos, Qd. 31, Lt. 1 ao Lt. 8. Tel: 285-2356/252-1303 CJ-6531.

■ **RAIZ** - S. Genoveva, 4 lotes juntos, na melhor localização do Setor. Tr. 241-9179. Cj-4696.

■ **RAIZ** - Lote residencial, com 390m, próximo ao Sesc do Faiçalville. Ótimo preço. R$ 3.500,00. Tr. 241-9179. Cj-4696.

■ **RUA CLEVELAND** - Lt. 360m2, excelente localização. Jd. Novo Mundo. CASTELO. Tel: 223-4331. Cj-5425.

■ **S. CÂNDIDA DE MORAIS** - Av. Perimetral Norte, qd.46, lt.10, c/ 378m2. Tr. Imóveis Guaraci, Rua 5, 687, Centro. Tel: 223-1010. J.3346.

■ **S. GARAVELO** - Ótimo lote no asfalto, qd.110, lt.2. Só R$ 3.500,00. Tr. META. Tel: 224-7644. Cj 4327.

■ **SERRINHA** - Rua Transb., qd.199, lt.4, c/ 420m2. Tr. Imóveis Guaraci, Rua 5, 687, Centro. Tel: 223-1010. J.3346.

■ **SETOR DOS AFONSOS** - Excelente lote na Rua São Jorge, Qd. 117, Lt. 08, com 364m2, fica à 2ª Rua, abaixo da Av. Rio Verde nas proximidades do Res. Barão da Torre. Super barato. Sou bom de negócio. TEL: 229-0314 e 972-8741. C-6414. (Plantão 24 hs)

■ **SETOR DOS AFONSOS** - 364m2, ótima localização. Aceita carro no negócio. QUADRAN 242-0300 CJ-5803.

■ **SETOR JAÓ** - 2 lotes juntos c/ 855m2, Rua J-01 c/ Rua João, lotes 9 e 10, qd.17, próximo a Rua Belo Horizonte. Apenas R$ 30.000. FÁBIO IMÓVEIS CENTER. Tel: 212-3900. Cj 5891.

■ **ST° GENOVEVA** - Lote na Junti c/ Caburé, vista p/ Goiânia. FÁBIO IMÓVEIS CENTER. Tel: 212-3900. Cj 5891.

■ **TEMOS VÁRIOS LOTES** - A venda na Pq. Amazônia e Jardim América. Tel: 286-1779/286-1578. CJ-6611.

■ **V. BRASÍLIA** - Av. Anapólis, lt. c/ 450m2, próx. ao J. Progresso, ótimo. CASTELO. Tel: 223-4331. Cj-5425.

■ **V. JOÃO VAZ** - Ótimo lote, na Qd. 30, área 387m2. R$ 6.000,00. Tr. AMADO IMÓVEIS. Tel: 229-0680 C-1382.

■ **V. NEGRÃO DE LIMA** - Rua dona Marquinha, qd.18, lt.21, c/ 472m2. Tr. Imóveis Guaraci, Rua 5, 687, Centro. Tel: 223-1010. J.3346.

■ **V. NOVA** - Av., excelente lote murado. Tr. META. Tel: 224-7644. Cj 4327.

■ **V. NOVA** - Qd. 87, c/ 415m2, ótimo preço. META. Tel: 224-7644. Cj 4327.

■ **VENDE-SE UM LOTE** - No Jardim Atlântico na Av. Padre Orlando de Morais, próx. a Eletroenge. Tel: 286-1779/286-1578. CJ-6611.

■ **VENDE-SE 2 LOTES** - No Jardim Atlântico, fundo com Privê Atlântico. Preço de oportunidade. Tel: 286-1779/286-1578. CJ-6611.

■ **VENDE-SE UM EXCELENTE** - Lote no Jardim Presidente, próx. Av. Rio Verde de frente p/ Goiânia. Tel: 286-1779/286-1578. CJ-6611.

■ **VENDE-SE UM EXCELENTE** - Lote na Vila Rosa, Qd. 27, Lt. 07 frente p/ Goiânia, próx. Av. Rio Verde. Ótimo preço. Tel: 286-1779/286-1578. CJ-6611.

■ **ÁREA** - C/ 4.700m2. Av. São Francisco, St. Santa Genoveva. Acima da Tecar. Ótima localiz. Tel: 285-2128. Cj-4517.

■ **ÓTIMO LOTE COMERCIAL** - St. Criméia Oeste - Rua Benjamim L. Vieira e outros lotes, Bairro Cardoso I e II. Tel: 241-1700. CJ-4770.

► Outras Cidades

■ **CAPITÓLIO** - EXCELENTE ÁREA em Aparecida de Goiânia, (próx. a passarela de pedestre), c/ 45m de frente p/ BR-153 e fundos p/ av. pista dupla, 4.500m2 total. Ligue agora. Tel: 242-2999. Cj 6670.

■ **CID. ST. SÃO LUIZ** - Área 1.200m2, na Qd. 104, Lt.s 13, 14 e 15. Tr. AMADO IMÓVEIS. Tel: 229-0680 C-1382.

■ **VENDE-SE UM LOTE** - Na cidade Satélite São Luiz, com ônibus na porta e energia. Preço de oportunidade. Tel: 286-1779/286-1578. CJ-6611.

SALAS E LOJAS

COMPRA/VENDA

■ **AQUARIUS CENTER** - 3 ótimas salas, juntas, c/ pé direito duplo, c/ 91m2 de área. R$ 85.000 as 3. Tel: 281-5702. Cj 6728.

■ **CENTRO** - Ed. Capri, sala com 25m2 e outra c/ 51m2. Tr. Imóveis Guaraci, Rua 5, 687, Centro. Tel: 223-1010. J.3346.

■ **FRAZÃO IMÓVEIS** - GALPÃO - V. MORAIS, próx. a BR 152 c/ 400m2 + escritório c/ 120m2. Terreno c/ 1.800m2. R$ 70.000,00. Tr. 9ª Avenida, nº 645, V. Nova. Tel: 261-3100/971-1866. CJ-4501.

■ **FRAZÃO IMÓVEIS** - GALPÃO, Av. Independência c/ 340m2, pé direito 7m, térreo c/ 440m2. R$ 60.000,00. Tr. 9ª Avenida, nº 645, V. Nova. Tel: 261-3100/971-1866. CJ-4501.

■ **GALPÃO** - Av. Anhanguera - Dergo. 1.740m2 de área construída, em terreno de esquina c/ 2.710m2, desocupado e reformado. Oportunidade única para grandes empresas. Tel: 223-0290. Cj-5556. MÁXIMO IMÓVEIS.

■ **JD. GUANABARA** - PONTO COMERCIAL, c/ instalações completa p/ açougue, facilito pagto, troco p/ carro ou moto. Tel: 261-5708 e 972-4664. C-2906.

■ **RIZZO VENDAS** - Prédio comercial de esquina c/ 775m2, sendo 1 loja térrea c/ pé direito duplo, mas 1 andar superior. Tr. 212-3131. CJ-2863. FC-1453.

■ **SALA COMERCIAL** - Frente p/ Forum, desocupada, c/ garagem. Vende-se. RPM 223-9891/229-1708 C-5783.

■ **SALAS E LOJAS** - C/ 34m2. Av. República do Líbano, St. Oeste, Center Shopping Tamandaré. Tel: 285-2128. Cj-4517.

■ **VENDE-SE UM PEG-PAG BRILHANTE** - No Jd. Novo Mundo. Tel: 208-1552 c/ Alfredo. Urgente. Ac. troca.

■ **VILA CANAÃ** - Vende-se prédio comercial, melhor localização da Vila Canaã. Tel: 287-7095.

SALAS E LOJAS

ALUGUEL

■ **ALUGA-SE UM SALÃO** - Na Av. 85, com 325m2. Tr. Tel: 251-2484.

■ **FRAZÃO IMÓVEIS** - NEGRÃO DE LIMA. Galpão de 100m2 c/ 2 banh., área p/ estacion. R$ 400,00. Tr. 9ª Avenida, nº 645, V. Nova. Tel: 261-3100. CJ- 4501.

■ **J. GUANABARA** - 48m2 c/ banheiro, porta de aço, estacionamento na Rua Rio Verde com Rua Iporá, próx. a Vila Militar. R$ 150,00. Tel: 285-5333 ou 971-7277. MILANO IMÓVEIS. Cj 6400.

■ **S. AEROVIÁRIO** - Rua 24 de Outubro, c/ 400m2 de área construída. Tr. Imóveis Guaraci, Rua 5, 687, Centro. Tel: 223-1010. J.3346.

■ **ST. RODOVIÁRIO** - Alugamos 2 ótimos galpões, 1 na Av. Bandeiras, outro na Av. Emmanuel, todos em excelentes condições, ideal p/ atacadistas, empresas transportes, bancos, etc. CASTELO. Tel: 223-4331. Cj-5425.

■ **ÁREA COMERCIAIS** - Galpões, salas e lojas, temos de tudo p/ ponto comercial p/ alugar. NETO & FRANÇA. Tel: 281-5664. Cj 6606.

RURAIS

► Chácaras

■ **1 ALQUEIRE** - Formado em brachiarão, energia, casa c/ 4 qtos (1 suíte), casa de caseiro, curral, galpão, pomar, triturador, 2 nascentes a 30km de Goiânia. Tel: 285-2128. Cj-4517.

■ **5 ALQUEIRES** - A 15kms da Pousada. Todo form. em brachiarão, casa, curral, pomar, mangueiro, energ., muita água. Tel: 285-2128. Cj-4517.

■ **7 ALQS

AÇÕES/OURO/TÍTULOS

A AJ TICKET'S - Alimentação/Refeição. VL. Transp. Todos os tipos. Pagto. até 100% Atendemos à domicílio. Tel: 233-2250/ 201-5409.

■ **AÇÃO TERMAS** - PRIVÉ DAS CALDAS e TERMAS DE ROMA. Vende-se. Tratar c/ Márcia. Tel: 233-4644/972-3250.

BLUE-PISCINAS - Manutenção de piscina, caixa d'água, prédio, área e outros. Fazemos detalhes. Tel: 280-1709.

■ **ENGENHO DAS ÁGUAS** - Quentes, gerais, R$ 400,00 e outra do Privê das Colinas, reinda, R$ 400,00. Tel: 251-1403.

■ **GILLOO INN** - Sr. Associado poderá usufruir de hotéis em todo brasil com descontos especiais. Informações. Ed. Palma Cazon 15º andar. Sl. 1.511, Tel: 224-2105.

TICKET'S - Alimentação e refeição compramos com o menor deságio da praça. Pagto à vista até 100%. Busca e domicílio. Tel: 288-3030.

TICKETS - Compra-se Vale transporte, Vale alimentação. Paga-se à vista. Buscamos e entregamos. Tel: 223-2250 e 229-0778.

ACOMPANHANTES

ABADIA - Várias loiras, morenas e ruivas p/ momentos de elite. At. Hot/Mot/Res. Tel: 991-8415.

■ **ADRIANA** - Morenassa, 18 anos, 1,70m, olhos verdes, cabelos longos, corpo exuberante. Garota bumbum. R$ 150,00. Tel: 287-6923. At. 24 horas.

AMANDA GRÁVIDA - Uma nova experiência. Confira! Ligue já. 271-3962.

■ **ANA LARA** - Morenassa, 18 anos, 1,70m, cabelos longos, olhos verdes, corpo exuberante. R$ 150,00. Tel: 287-6923. At. 24 horas.

■ **ANDERSON** - Um garoto bonito, de alto nível cultural. Para clientes de alto nível. Tel: 287-6923. At. 24 horas.

ANE - Uma morena para homens de bom gosto. Ligue e comprove. Tel: 271-3962.

■ **APOLLO** - Giovany peludo hiper selvagem p/ casais. Fernando mulato selvagem. Renato at/passivo dotado. Thiago olhos verdes at/liberal. Ch.pró. 991-5051/233-6393. Contrata-se rapazes.

■ **BIANCA** - Uma lorinha iniciante 18 aninhos. P/ clientes especiais. Tel: 972-3749 24h.

BOATE BIG SHOW - 261-1977, c/ lindas gatas, de Seg. a Sáb., após as 18h, c/ streep tease. Promoção: Chopp R$ 1,00. Av. Stos Dumont esq. c/ Mina Ponte. prtix. ent. p/ S. Jaó.

■ **CAROL** - Uma linda mulher, recém chegada de São Paulo. At. homens acima de 30 anos. Tel: 287-6923. At. 24 horas.

CASA BRANCA - Convida para shows todas quartas e quintas feiras. Com música ao vivo e show de strep tease. Tel: 249-0878.

CONTRATA-SE - Garotas com boa aparência, acima de 18 anos, mesmo que só tenha trabalhado como doméstica. Tel: 249-0878.

CONTRATA-SE GAROTAS - De 18 à 25 anos, para trabalhar na agência ou por telefone. Ganhos até R$ 200,00 por dia. Tel: 225-6571.

■ **CONTRATA-SE** - Garotas de fino trato acima de 18 anos que sejam bonitas e educadas. P/ morar na agência. Tel: 241-0399.

■ **DOMENIQUE** - Seu marido está com outra? Faça o mesmo! sou amiga, amante e discreta. At. Hotel, Motel. 24hs. Não deixe de conferir. Tel: 259-1658.

EDUARDA - Dispõe de belíssimas garotas, loiras e morenas, supercarinhosas, sensuais e discretas. At. compl./vibr./casais, 24h. Tel: 281-2186.

EJACULAÇÃO PRECOCE - É um creme de uso local, que evita a ejaculação rápida e aumenta o prazer sexual. Tel: 284-5715.

■ **ESTAMOS ADMITINDO** - Moças para trabalhar. Ganhos acima de R$ 400,00 semanal. Damos moradia. Tel: 233-7098.

ILHA BELLA - Estamos precisando de garotas de ótima aparência, de 18 a 25 anos. Damos moradia, almoço e jantar. Ganhos acima de R$ 500,00 semanais. Maiores informações no Tel: 205-2193. Ligar somente interessadas.

■ **IMPÉRIO MASSAGEM** - Com lindas gatinhas. Venha conferir seu relax. Av. Ricardo Paranhos, Qd. 249, Lt. 14, St. Marista. Tel: 242-1993, ao lado do Península Chopp.

■ **JOYCE (TRAVESTY)** - Morena, carinhosa e discreta e um tanto selvagem. Ativa e passiva. Tel: 287-6923. At. 24 horas.

JULLIANNA - Revista do mulher pelada? Sais do faz de conta! Posso ser sua. 259-1658.

■ **KÁTIA 223-2601** - Sou ta. curto Ele e Ela sem preconceito. Tenho vibr.

LILIAN - Uma sedução de garotas: loira, morena e ruivas. Confira! Tel: 271-3962.

■ **MARINA** - Morena jambo. 1,60, 19 anos, corpo escultural, super completa, oferecendo o máximo em prazer. Tel: 261-4299.

MELISSA - MASSAGISTA - Atende somente elas. Confira! Tel: 233-9155.

■ **POLIANA** - Uma loira bronzeada 19 anos. P/ qualquer eventos. Tel: 972-1019.

■ **RAPAZES** - Fortes, bts., bem dot., 18 a 22 anos. E moças bts. para trab. de acomp. no DF., + de 400,00 semanais c/ moradia. Tr. c/ Angela. (061) 349-1931.

REAL MASSAGEM - Com lindas garotas que faz um relax total. Av. T-2, nº 1799. No fundo do Lavajato. Tel: 251-7968.

■ **REBECA** - Uma coroa esperta e completa. Atendimento p/ casais. Tel: 261-6299.

■ **SCORPIUS MASSAGEM** - C/Rose e suas garotas das 8:00 às 0 hs. Rua T-46, nº 88, St. Oeste. Tel: 233-1976 ou 233-9155.

SHEILA - 20 anos, morena, olhos verdes, discreta, só p/ empresários. R$ 250,00. Tel: 261-6415.

TALLES - MASSAGISTA. 18 Anos, 1,90m, 65 kg. Atende ele e ela, casais e bem dotados. Tel: 233-9155.

■ **TIAGO** - Mulheres chegue! Me leva contigo o amante certo das horas incertas. Garanhão das horas vagas, uma variedade e masculinidade. Olhos verdes, louro, porte atleta aguardando a sua chamada. Só mulheres. Hotel/Mot. 259-1658.

■ **ÍNDIA** - 1,60, morena clara, 19 anos, corpo esbelto, seios firmes. Uma gatinha a todo vapor. Tel: 261-6299.

ANIMAIS DOMÉSTICOS

■ **DOBEMANN** - 3 Mêses vacinação em dia. R$ 50,00. Tel: 297-1535.

■ **FILA** - C/ vacinação em dia. R$ 150,00. Tr. Rua 07, 151, St. Criméia Leste. Tel: 225-7370 c/ Batista.

ARMAS

ALARME SEGURANÇA - Assegure sua empresa e residência c/ Alarme Infra Vermelho VESA. O mais seguro do mercado e mais apetecível do. Garantia total. Kit Completo. Tel: 233-4584 C/ Renato.

■ **VENDE-SE** - Um Carabina de pressão, 3 meses de uso, modelo esporte. Tel: 261-9349 c/Barbosa.

BUFFET

"OVOS DE PÁSCOA" - Estamos vendendo no atacado e varejo, todos os tamanhos. Faça aqui o seu pedido. Temos à pronta entrega com PREÇOS ESPECIAIS e ÓTIMA QUALIDADE. Tel: 289-2662, c/ SOLANGE.

CAFÉ SOCIETY - Ceias do Café da Manhã/outras. Tel: 241-1914.

CAMARÃO ROSA DO PARÁ - Vende-se, R$ 20,00 o Kilo. Tel: 271-3894.

FAZ-SE BOLOS - Para qualquer evento, gelado e em pedaços. Tr. com Rosimar. Tel: 287-7182.

FAÇA A FESTA - Com economia e muita praticidade. Aluguе: Caminho de pipoca, algodão doce e cachorro quente, junto com um Kit festa para o aniversário de seu filho na escola. Informe-se já! Tel: 252-1492 c/ Ivana ou 223-7070 c/ Paulo.

■ **MARMITAS** - E Marmitex. Com preços em promoções. Ligue para conferir. Tel: 219-2053.

■ **SALÃO DE FESTAS** - Espaço Aberto. Conheça o salão e reserve c/ antecedência a sua festa. Tel: 233-6035. C/ Edson ou Dinair.

ELETRODOMÉSTICOS

■ **COMPRAMOS** - Vendemos, trocamos e reformamos sua geladeira, freezers, etc. Tel: 206-2098.

■ **CONSERTAMOS** - Geladeiras, freezes, bebedouros, pista fria, etc. C/ rapidez e garantia. Tel: 206-2098.

ESTÉTICA

■ **BICICLETA ERGOMÉTRICA P/ GINÁSTICA** - Com regulagem de peso no pedal e velocímetro. Tel: 256-1679 c/ Marcio.

BIONET - Esse produto está dando resultado: acaba com barriga e abdominais. Confira! Ligue até 22:00 hs Tel: 224-4165.

OSMÁRIA CABELEREIROS E CENTRO DE ESTÉTICA E FORMA - c/ grandes promoções. Tel: 261-2357.

PROFIT - A melhor forma de acabar c/ a barriga e as gorduras localizadas. Tel: 299-1295.

■ **PROFIT** - Profit é uma alimentação balanceada citados as proteínas e seus minerais necessários para uma boa alimentação. Dietético e energético. Televendas. Tel: 229-2966.

■ **VENDE-SE BICICLETAS** - Ergométricas R$ 80,00. Tr. 972-7088.

EXCURSÕES/TURISMO

■ **PARAGUAI** - Argentina e São Paulo. Todos os dias da semana. Temos Ônibus p/ alugar. F. 281-5604.

FESTAS

■ **CAPRICHO** - Ceias do Café da manhã c/ flores naturais. Ótimos preços. Tr. c/ Carla. Tel: 280-2074.

■ **OVOS DE PÁSCOA** - Qualidade e bom preço. Aceita-se encomendas de bombons, p/ aniversários. Tr. c/ Cida. Tel: 289-2708/ 287-2413.

ROMÁRIO CABELEIREIROS - Aluga-se Mesa para festa. Tel: 223-9920.

SABOR ORIGINAL - Salgados p/ festas e Empadão. A pronta entrega. Tel: 289-2936.

FOTO / SOM / VÍDEO

■ **A COMPRA** - TV E SOM C/ DEFEITO. Tel: 972-7217/ 261-7217.

■ **AS MAIS BELAS** - Filmagens. Peça demonstração. Goiânia e interior. Tel: 223-0513. C. Paulinho.

■ **BRUNO FOTOGRAFIAS** - Fotos e filmagens em 3 pagamentos. 4º Av. nº 215. Vila Nova. Tel: 261-2240.

■ **COMPRA-SE TV** - C/DEFEITO. Paga-se bem. Tel: 261-7947.

ESTÚDIO GUERRA - Chegou c/ promoções da boca, cor e P/B, foto dentro e fora do estúdio. Encantamos fotos da boca p/ página de modelos. Tel: 223-2478.

■ **PROMOÇÃO** - TV USADA. Vende-se e troca TV a cores R$ 120,00. Tr. Av. Francisco Magalhães nº 434. St. Unias Magalhães. Tel: 219-2079/ 219-1992.

■ **TV COM DEFEITO** - Compro, conserta e troca qualquer marca. Vende-se tubo, 1 ano de garantia. Tel: 219-1990/ 219-2079. Av. Francisco Magalhães nº 434. St. Unias Magalhães.

VIDEO TOSHIBA - Vende-se. Tel: 251-6044.

INFORMÁTICA

■ **486 DX2 66** - Com 4 MB RAM, monitor SVGA COLOR 0.28, C-HD 210 MB e mouse, US$ 1.470,00. LX 300 US$ 260,00. Tel: 261-0643/ 971-0643/ 261-1611.

■ **AS MAIS BELAS** - Filmagens. Peça demonstração. Goiânia e interior. Tel: 223-0513. C. Paulinho.

■ **BRUNO FOTOGRAFIAS** - Fotos e filmagens em 3 pagamentos. 4º Av. nº 215. Vila Nova. Tel: 261-2240.

■ **COMPRA-SE TV** - C/DEFEITO. Paga-se bem. Tel: 261-7947.

ESTÚDIO GUERRA - Chegou c/ promoções da boca, cor e P/B, foto dentro e fora do estúdio. Encantamos fotos da boca p/ página de modelos. Tel: 223-2478.

■ **PROMOÇÃO** - TV USADA. Vende-se e troca TV a cores R$ 120,00. Tr. Av. Francisco Magalhães nº 434. St. Unias Magalhães. Tel: 219-2079/ 219-1992.

■ **TV COM DEFEITO** - Compro, conserta e troca qualquer marca. Vende-se tubo, 1 ano de garantia. Tel: 219-1990/ 219-2079. Av. Francisco Magalhães nº 434. St. Unias Magalhães.

VIDEO TOSHIBA - Vende-se. Tel: 251-6044.

INFORMÁTICA

■ **486 DX2 66** - Com 4 MB RAM, monitor SVGA COLOR 0.28, C-HD 210 MB e mouse, US$ 1.470,00. LX 300 US$ 260,00. Tel: 261-0643/ 971-0643/ 261-1611.

Canal Móveis
- MESA P/ COMPUTADOR
- CADEIRA P/DIGITADOR

Preços em promoção. Comprove!
223-3142
Visite-nos. Rua 20 nº 635 -Centro (Entre Av. Anhanguera e Rua 03)

CURSOS DE INFORMÁTICA
- Material didático e certificado gratuitos;
- Um computador para cada aluno desde a 1ª aula;
- Cursos em ambiente Windows;
- Computadores ligados em Rede Novell.

PRODATEC®
Matricule-se já. Prepare seu futuro
Av. 85 nº 160 - 1º andar (Perto da Pça. Cívica)
Fone: 212-1166

■ **CAPA P/ COMPUTADOR** - CPU/Monitor/Impressora + brinde pad mouse. HS INFORMÁTICA. Tel: 212-2679.

■ **ELABORAÇÃO DE ETIQUETA** - Para emissão de conta. Contém 15.000 clientes cadastrados. Menor preço. Tel: 261-3979.

FAZEMOS PROGRAMAS PARA COMPUTADORES - Programas de alto nível por um custo acessível. Tel: 287-2368 c/ Marcelo.

PROGRAMAS P/ COMPUTADOR - Tel: (062) 251-1874 OU 972-9409.

INSTRUMENTOS

■ **COMPRA-SE UM TECLADO** - 610 Yamaha ou Cassio, na caixa ou em perfeito est. de conserv. Tel: 229-7370 c/ Batista.

MAQUINAS DIVERSAS

■ **CINCO MAQ.** - Industrias de bordar R$ 750,00 cada. A escolher. C/ Marcos. Tel: 284-0093.

■ **VENDE-SE** - 2 maquinas costura reta, c/ 15 dias de uso. R$ 1.500,00. Tel: 271-6945.

■ **VENDE-SE** - Uma maquina impressora OFF-SET, formato 1/8, marca Adast Rumour 223. Em perfeito estado de funcionamento. Tratar: 251-1020, após as 9h.

MASSAGENS

■ **CRIATIVAS MASSAGENS** - Está atendendo cligentes. Absurdas e discretas. At. Hotel/Motel. Tel: 259-1658.

■ **MASSAGEM** - Terapêutica, Dom, Shiatsu e Anti Stress. Tel: 224-6090.

MAT. CONSTRUÇÃO

FORRE SUA CASA - Forro em madeira Pinhus e cedrinho. Entregamos com material e mão-de-obra por nossa conta. Rua Flemington, Qd. 09, Lt. 02, Jd. Planalto. Tel: 287-6279.

GESSO GESSART - Forro Liso, Deserado, Molduras e Sancas. Cobrimos Ofertas. Tel: 248-1220.

■ **VENDE-SE POSTE** - De concreto pjcercas, executamos serviços cisterna e tela, muro pré-moldado e tubos. Tr c/Edson 281-1931.

MAT. ESCRITÓRIO

■ **XEROX 1035** - Aplicação e instalação. Em estado de zero. R$ 4.500, aceita-se troca. Tel: 233-1232.

MODA E BELEZA

■ **CONFECÇÕES** - Camisas, camisetas, moletom, cutom, e confecções em geral. Ac. representantes. Tel: 971-4958.

■ **ENXOVAIS P/ BEBÊ** - Fazemos sob encomendas. Kits c/15 peças (baixas, edredons, protetores, trocadores e outros). Tel: 233-3909 C/Jaqueline.

ETIQUETAS - Todos os tipos, inclusive adesivos e bordados. 2000mts. de etiquetas a partir de R$ 50,00. Não compre sem antes ver os nossos preços. Tel: 281-1720.

FACCHINI CONFECÇÕES - Fabricamos os atuais modelos da Moda no Atacado. Roupas Femininas. Vestido em crepe curto de alcinha. R$ 15,00. Longo de alcinha. R$ 20,00. Mini blusa (bebelu). R$ 8,00. Bermuda. R$ 5,00. Camisão cambraia M/C R$ 15,00. M/L R$ 20,00. Economize você também. Tel: 230-2087 c/ Pedro.

FACÇÃO - FAZEMOS FACÇÃO COM QUALIDADE, ENTREGAMOS COM RAPIDEZ PRONTAS. JÁ ENSAIADAS. PROCURE-NOS E FAÇA UMA PESQUISA DE QUALIDADE. CONFECÇÕES FERNANDA. RUA 20 Nº 389-A, CENTRO. Tel: 261-8167 (REC.) C/ MARCIA.

■ **FACÇÃO** - De camisetas, conjuntos, vestidos, maquinário e mão-de-obra 100%. Tel: 256-2194.

FACÇÃO - Faz-se facção em camisas. Preço a combinar. Tr. Rua T-39 B, nº 46 St. Bueno. Tel: 239-0845.

■ **FAZ-SE FACÇÃO** - Em malhas, camisetas, cotton, moletom, etc. Tel: 210-2003.

NATU-GEM - A MELHOR FORMA DE EMAGRECER. Tel: 255-1254.

NÃO PERCA - Promoção de Vasectomia de Vicente a partir de R$ 15,00. Ligue já e encomende o seu. Temos outras promoções. Tel: 233-4982.

ROUPAS - Jeanes, malhas, cotton e vestidos. Tudo para você vestir bem. Atacado e varejo. Obs. temos linha infanto juvenil, recém nascidos etc. Confira nossos preços. Rua 234 Qd. 65 Lt. 14 Setor Coimbra. Acima da pça. Valter Santos.

■ **VENDE-SE** - Um cassaco de pele completo. Tel: 285-9634.

MÓVEIS E DECORAÇÕES

LAVANTEX - Promoção em limpeza e instalação de tapetes, cortinas, painéis, persianas, vertal, sugar, shs magico, estofados e acessórios em geral. Tel: 281-2030.

LAVANTEX - Estamos em promoção. Persianas, cortinas, painéis, box, grades e redes de proteção para sacadas e piscina. Tel: 281-2029.

EUROPA®
"Os melhores aparelhos do mundo precisam, também, da melhor manutenção técnica." Assistência técnica autorizada em purificadores de água e saunas residenciais Europa
Promoção especial p/ pagtº 1+1
Av. Dep. Jamel Cecílio, 1722 - Setor Areião I
Fone: (062) 281-4434 - Goiânia - Goiás

LAJES TRIÂNGULO LTDA.
Super Promoção
Lajes para forro e piso, materiais para construção em geral.
Pronta entrega e você paga 1+30+60 dias.
Alameda Câmara Filho nº 1414
Parque Oeste Industrial
LAJES TRIÂNGULO
Fones: 296-2122 e 281-2831

COLÉGIO JOSÉ DE ALENCAR
CURSOS: PRÉ - ALFABETIZAÇÃO AO 2º GRAU.
Rua 96 nº 84 - Setor Sul
(Próximo ao Hospital Santa Helena)
Oferecemos bolsa para alunos da rede pública que queiram mudar de escola
INFORMAÇÕES: 223.6507
MATRÍCULAS ABERTAS

PORTÕES EM 3X SEM JUROS
GRADES DE PROTEÇÃO
Estruturas metálicas e esquadrias em geral. Peça um orçamento sem compromisso.
Rua João Luiz Almeida Qd. 27, Lt. 14, Setor Criméia Oeste. FONE: (062) 229.1181

serviços

TELEVISÃO

CANAL 2

06:40 A Palavra de Deus
06:45 Telecurso 2000 - "Matemática 2?"
07:00 Bom-Dia Brasil
07:30 Bom-Dia Goiás
08:30 TV Colosso
12:30 Globo Esporte
12:50 Jornal Anhanguera - Edição do Almoço
13:15 Jornal Hoje
13:40 Video Show
14:10 Festival 30 Anos/Carga Pesada: "A Estrada"
16:10 Vale a Pena ver de Novo: "Tieta"
17:00 Sessão da Tarde: "Nosso Amigo Frankenstein"
18:03 Hora do Ângelus
18:05 Irmãos Coragem
18:55 Quatro por Quatro
19:50 Jornal Anhanguera - 2ª Edição
20:00 Jornal Nacional
20:30 Programa Político Partidário: "PV"
20:35 A Próxima Vítima
21:40 Caso Especial: "O Compadre de Ogum"
23:10 Série Brasileira: "Anos Rebeldes" - Cap. 15
00:20 Jornal da Globo
00:55 Festival de Sucessos - "Marcas de uma Obsessão"

CANAL 4

06:00 O Despertar da Fé
06:00 Note e Anote
12:00 Oração do Meio-Dia
12:05 Goiânia Urgente
13:00 Cine Aventura - "Filho da Luta"
15:00 Super Vick
15:30 Flashman
16:00 Jaspion
16:30 Changeman
17:00 Jornada nas Estrelas
18:00 Oração das Seis
18:05 Os Três Patetas
18:40 Informe São Paulo
19:00 Jornal da Record
19:55 Momento Esportivo Gillete
20:00 Os Três Patetas
20:30 Horário Político - "PV"
21:30 Supertela: "O Jogo das Barras de Ouro"
23:30 25ª Hora
01:00 Palavra de Vida

CANAL 9

06:58 Palavra Viva
07:00 Sessão Desenho C/Vovó Mafalda
08:30 Bom Dia & Cia
10:30 Programa Sérgio Mallandro
11:55 Jornal do Meio-Dia
12:50 Tele Esporte
13:10 Chapolin
13:30 Cinema em Casa: "Agitando os Espíritos"
15:15 Casa da Angélica
16:00 Passa ou Repassa
16:30 Chaves
17:00 Escolinha do Golias
17:30 Aqui Agora
18:30 Telejornal Goiás
18:50 Agenda Rural
19:00 Telejornal Brasil
19:45 Novela - As Pupilas do Senhor Reitor
20:40 Rede Política - "PV"
21:30 Programa Livre
22:30 Jornal do SBT
22:35 Novela - As Pupilas do Senhor Reitor
23:30 Jornal do SBT
23:45 Jô Soares, Onze e Meia
01:05 Perfil

CANAL 11

06:00 Supletivo Aberto
07:00 Escola Bíblica
07:30 Telemanhã
08:00 Club 700
08:30 Dudalegria
11:00 Momento Mulher
11:55 Feras do Carnaval
12:00 Repórter da Cidade - 1ª Edição
12:30 Edição da Tarde
13:00 Manchete Esportiva
13:30 Acredite se Quiser
14:30 Os Médicos
15:30 Os Cavaleiros do Zodíaco
16:15 Winspector
16:45 Clube da Criança
18:30 Distrito Zero
19:00 Repórter da Cidade - 2ª Edição
19:30 Duro na Queda - "Licença para Matar"
20:30 Horário Eleitoral Gratuito - "Partido Verde"
21:30 Canal 100
21:35 Jornal da Manchete
22:45 Retrato Falado - "O Rosto de Um Milhão de Dólares"
23:15 Business
00:15 Momento Econômico
00:30 Jornal da Manchete - 2ª Edição
01:00 Clip Gospel
02:00 Espaço Renascer

CANAL 13

05:55 Proclamando a Fé
06:25 Os Milagres de Jesus
06:30 Diário Rural
07:00 National Geographic
07:30 Jornal Brasil Central - 1ª Edição
08:00 Dia a Dia
10:30 Cozinha Maravilhosa da Otelia
10:56 Vamos falar com Deus
11:00 Programa das Onze
11:45 Jornal Brasil Central - 2ª Edição
12:05 Esporte Total - Local - 1ª Edição
12:30 Esporte Total - Nacional
13:30 Sessão Livre - "Estigma da Crueldade"
15:15 Programa Silvia Poppovic
17:00 Supermarket
17:30 Melhor de Todos
18:00 Os Imigrantes
19:00 Agroband
19:05 Esporte Total - Local - 2ª Edição
19:17 Jornal Brasil Central - 3ª Edição
19:30 Jornal Bandeirantes
20:00 Faixa Nobre do Esporte
20:30 Horário Reservado aos Partidos Políticos - "PV"
20:35 Faixa Nobre do Esporte - Campeonato Paulista de Futebol - "União São João x Palmeiras" - Ao Vivo
22:30 Made in Brazil - "Baixo Gávea"
00:30 Jornal da Noite
01:00 Flash
02:00 World News Tonight
02:30 Informercial
03:00 Vamos falar com Deus

- As programações acima, são fornecidas pelas Emissoras e, portanto, estão sujeitas a alterações, sem prévia divulgação. TV Anhanguera: 250-1132; Brasil Central: 249-3555; TV Serra Dourada: 291-2100; Record: 281-2565; TV Manchete: 233-5600.

FILMES DA TV

CANAL 2

Nosso Amigo Frankenstein **
(Frankenstein - the College Years) 16h - EUA, 1991 - *Direção de Tom Shadyac, com William Ragsdale, Christopher Barnes.* Estudantes de Medicina repetem a experiência ressuscitatória de Frankenstein numa múmia mulambenta. Filminho leve, de acordo com o horário. **Comédia. 92 min.**

Marcas de uma Obsessão **
(Obsessed) 0h55 - EUA, 1992 - *Direção de Jonathan Sanger, com Shannen Doherty, William Devane.* Certo homem, bem-casado, passa a ser atazanado de todas as formas possíveis por mulherzinha que, na condição de ex-amante, foi por ele abandonada. Um *Atração Fatal* piorado e televisivo. **Suspense. 100 min.**

CANAL 4

Filhos em Luta *
(Blue) 13h - EUA, 1969 - *Direção de Silvio Narizzano, Ricardo Montalbán, Terence Stamp.* Conflitos entre latifundiários e revolucionários, no México explosivo do começo do século, época de revolução. *El señor* Ricardo Montalbán dá um alô, dirigido pelo diretor nanigão. Nada que já não se tenha visto. **Faroeste. 110 min.**

O Jogo das Barras de Ouro **
(The Midas Run) 21h30 - EUA, 1969 - *Direção de Alf Kjellin, com Fred Astaire, Richard Crenna, Anne Heywood.* Um inglês e um americano se unem para roubar carregamento de ouro. Nomes conhecidos podem trazer algum interesse antropológico. **Comédia. 100 min.**

CANAL 9

Agitando os Espíritos **
(In the Spirit) 13h30 - EUA, 1990 - *Direção de Sandra Seacat, com Jeannie Berlin, Olympia Dukakis, Peter Falk, Melanie Griffith.* Duas mulheres enfrentam assassino misterioso. A primeira, abandonada pelo marido; a segunda, sensitiva e mística. Suspense e humor de boa qualidade, graças, em muito, a Peter Falk, com seu olhar de sosláio. Alguma diversão pode aparecer. **Comédia. 104 min.**

CANAL 13

Estigma da Crueldade ***
(The Bravados) 13h30 - EUA, 1958 - *Direção de Henry King, com Gregory Peck, Joan Collins.* Cara-pálida teve sua esposa índia violentada e morta por facínoras. O elemento busca a cabeça de um por um, com determinação. Faroeste de qualidade, presente para quem gosta do gênero. Gregory Peck dá um show de macheza e Joan Collins, então em sua época de gatona, dá um oi. Compensa. **Faroeste. 92 min.**

Baixo Gávea **
22h30 - Brasil, 1986 - *Direção de Haroldo Barbosa, com Lucélia Santos, Louise Cardoso, José Wilker.* Duas jovens cariocas tentam montar peça em torno de Fernando Pessoa. Quanto ao escritor, OK; porém, duas atrizes, em ambiente carioca, trazem um gosto de Rede Globo. Mas dá para acompanhar, mesmo porque as protagonistas são boas atrizes. **Drama. 110 min.**

TVA CANAL HBO

O Exterminador do Futuro 2 - O Julgamento Final ***
(Terminator 2: Judgment Day) 20h30 - EUA, 1991 - *Direção de James Cameron, com Arnold Schwarzenegger, Linda Hamilton.* Dois cyborgs futuristas, mistos de homens e máquinas, retornam no tempo para o ano de 1991: um para proteger e outro para eliminar garoto que, no futuro, será o líder da resistência humana contra as máquinas arbitrárias. A mãezona também entra na briga para ajudar o guri e tentar mudar o futuro negro que se aproxima. Efeitos especiais de última geração trombam este filme aprazível e impressionante. Recebeu 4 *Oscars*, foi espantoso sucesso de bilheteria e manteve a fama brutamontística de Schwarzenegger, hábil para faturar com o entretenimento alheio. Espetáculo notável, mais pelas imagens do que pelas atuações, roteiro ou outros "detalhes". Mas, afinal, o que se encaixa melhor em Hollywood? **Ficção científica. 135 min.**

Cotação
** ruim*
*** razoável*
**** bom*
***** muito bom*
****** excelente*

CURSOS & CONCURSOS

VIVÊNCIA PARA AUTO CONHECIMENTO, DESENVOLVIMENTO DA DANÇA SAGRADA E ALINHAMENTO DOS CHACRAS - Com a jornalista, atriz e empresária Marilu Martinelli. Inscrições até 8 de abril, no Centro de Mentalização de Energia Cósmica, Rua 103-C (Travessa Emmanuel) nº 39B, Setor Sul, fone 281-1715.

CURANDO AS EMOÇÕES E PARA A DEIDADE DA SABEDORIA E COMPAIXÃO - Workshop com o monje tibetano Chagdud Tulku Rintoché. Inscrições abertas até 10 de abril pelos fones 241-1999/233-8319.

INICIAÇÃO TEATRAL - Teatralização do Espaço. Inscrições até 11 de abril pelo fone 261-0194, ou à tarde, no Espaço Educação-Cultura Pau-a-Pique, Rua Araraje nº 3, Jardim California.

CONCURSO DE POESIA FALADA - Inscrições até 5 de abril no Exílio Café Teatro, a partir das 20h, Avenida T-45 nº 90, Setor Bueno, fone 251-6417.

MUSEU DE ARTE CONTEMPORÂNEA - Propõe inscrições aos interessados em expor seus trabalhos, que serão mostrados neste ano. Maiores informações no próprio MAC, Sobreloja do Edifício Parthenon Center, Rua 4, Centro.

FILOSOFIA CLÁSSICA - Ética, filosofia histórica e sociopolítica. Inscrições abertas até 1º de abril, sábado, no Centro de Cultura e Filosofia Nova Acrópole, Rua 241 Qd. 89 Lt. 18, Setor Universitário, fone 229-4679.

INICIAÇÃO À ASTRONOMIA I - "A Leitura do Céu e os Planetas" com o professor José Aloísio da Silva. Amanhã, último dia, no Planetário da UFG, Parque Mutirama.

NINJUTSU - Arte marcial, com o professor Rogério Costa. Inscrições e maiores informações pelo fone 281-6147.

BARRO E ARTE - Cerâmica, modelagem em argila, esculturas, vitrificação, com o artista plástico Cleiber. Inscrições na Rua 1000 nº 60, Setor Pedro Ludovico, fone 241-6257.

INTENSIVO DE ETIQUETA SOCIAL - Etiqueta à Mesa, Moda e Beleza, Sociedade, com Adelar Batista. Inscrições abertas até 4 de abril, na Ginasta Academia, Avenida D nº 620, Setor Deste, fone 241-7024.

IV CURSO DE ESPECIALIZAÇÃO EM CITOLOGIA CLÍNICA - Para graduados em Farmácia, Bioquímica, Biomedicina ou Medicina. Hoje, último dia para inscrições, na Secretaria do Departamento de Análises Clínicas Toxicológicas e Bromatológicas da UFG, Praça Universitária, Setor Universitário, fone 223-5974.

DANÇA DE SALÃO - Adulto e Infantil. Tango, lambada, salsa e country, com Marcinho Verissimo e Anna Moura. Inscrições no Centro de Artes e Dança Marcinho Verissimo, Rua 22 nº 296, Setor Oeste, fone 241-4372.

INSCRIÇÕES PARA ARTES PLÁSTICAS E VÍDEOS - Para artistas nascidos e/ou atuantes no Brasil, que estejam interessados em expor suas obras em unidades da Mauagaleria, espalhadas pelo Brasil. Os interessados deverão se inscrever até amanhã, na Mauagaleria, Avenida Goiás nº 300, Centro, fone 212-3372.

I CONCURSO NACIONAL DE POESIA E REDAÇÃO DA CIDADE DE TRINDADE - Para a categoria Redação, idade entre 7 e 14 anos, para a categoria Poesia, idade entre 10 e 16 anos. Hoje, último dia para inscrições, pelo fone 540-1388.

- Eventuais alterações em algumas das informações da coluna são de responsabilidade dos estabelecimentos.

HORÓSCOPO

ÁRIES - 21 mar. a 20 abr
Os arianos recebem as vibrações da Lua, que trazem muita inspiração e sentimento. Vários outros planetas protegem o seu caminho profissional, atraindo para você a simpatia e a confiança de pessoas ligadas ao seu trabalho, mas há riscos de maledicências e fofocas.

TOURO - 21 abr. a 20 mai.
Vênus, transitando em Peixes, está tornando os nativos deste signo mais calmos e prudentes, mais humanos e cooperativos. A fase é muito boa para o trabalho, principalmente se está começando algum projeto. Aproveite essa onda e encontre bons colaboradores.

GÊMEOS - 21 mai. a 20 jun
Uma disposição racional não é ideal para este momento. O melhor é confiar na intuição e deixar de lado todos os problemas e pretensões. Essa atitude vai atrair sorte para você. Agindo com simplicidade e confiança, tudo o que deseja virá ao seu encontro.

CÂNCER - 21 jun. a 22 jul.
Do ponto de vista profissional, esta é uma fase muito importante na vida de um grande número de cancerianos, por causa da passagem do Sol pela sua casa de elevação profissional. É hora de se atirar no trabalho e, principalmente, de definições na escolha dos caminhos a seguir. Nada de ilusões.

LEÃO - 23 jul. a 22 ago
Marte faz um belo aspecto com o seu regente, tornando-o mais energético e menos tímido. Ouse um pouco mais, no que diz respeito aos seus planos e metas, tanto no setor profissional, quanto no pessoal. Você está de posse de todas as armas para triunfar.

VIRGEM - 23 ago. a 22 set.
Vênus estará auxiliando no contato com as pessoas. Portanto, está na hora de procurá-las: os relacionamentos estão em foco. Também estão favorecidos os estudos, só que você vai precisar de uma dose extra de boa vontade para sentar-se muito tempo diante de um livro.

LIBRA - 23 set. a 22 out.
Sensação momentânea de solidão e isolamento, coisa que incomoda muito a maioria dos librianos. Aproveite estas ocasiões pra desenvolver a sua espiritualidade, ser um pouco do lado mais denso da vida, permita que sua alma voe em direção aos ideais mais elevados do amor, da sabedoria, da compreensão e do entendimento.

ESCORPIÃO - 23 out. a 21 nov.
O momento está positivo, de muita energia e vigor. A mente está clara e penetrante. Há, entretanto, tendência para agressividade verbal, a ser rispido e autoritário demais, e só ficar satisfeito quando as suas idéias forem acatadas na íntegra.

SAGITÁRIO - 22 nov. a 21 dez.
Neste momento, os sagitarianos estão mais alegres e animados do que de costume. De repente, ficam interessados por várias coisas ao mesmo tempo, e podem acabar ficando muito enrolados por causa disso. Mesmo assim, não devem deixar passar esta oportunidade de ampliar seus horizontes.

CAPRICÓRNIO - 22 dez. a 20 jan.
A disposição dos astros poderá trazer uma certa letargia e ansiedade. Você poderá ficar indeciso e daí irritado, perdendo a paciência rápido demais. E como você detesta ser do que estabeleceu para si mesmo, vai achar que caiu no inferno. É só ter mais calma.

AQUÁRIO - 21 jan. a 19 fev.
Dia desfavorável para quem lida com o público, pois você poderá ser enganado e ficar confuso. Também não está favorável para quem lida com o comércio, pois você não está suficientemente alerto e rápido. Não se abata e faça tudo com a velocidade um pouco menor.

PEIXES - 20 fev. a 20 mar.
Tensão nos relacionamentos afetivos, principalmente os domésticos. Haverá dificuldade na comunicação entre as pessoas; ninguém está disposto a parar e ouvir o outro. Seja você, então, o primeiro a ouvir e, depois, falar.

NOVELAS

IRMÃOS CORAGEM

Juca

■ **MARCENARIA DO POLONÊS** - Cômoda R$ 100,00, arm. embutido, guarda-roupa de 6,8 e 10 portas. 3 guarnecimentos. Tel: 223-6447.

■ **MINIATURAS DE** - PORCELANAS, finamos e diversidas, pratos, decalques e lustres, mini armários. Personalizamos. Tel: 249-0361. Rua J-9, Qd. 25, Lt. 10, Pq. das Laranjeiras.

■ **TRASFORMAMOS SUA CORTINA** - Usada em lindos colchas e cobre leitos. Trabalhamos bandôs, trilhos, varões e galerias. Lavamos e reformamos cortinas. Tel: 241-2412.

PLANTAS

ATACADO E VAREJO

Agora em Goiânia você tem preço, qualidade e prazo na compra de seus Xaxins, pratos, correntes, suportes, arbustos e orelhadas etc. Peça nos uma visita pelo Fone: 225-6089.

TROCA-TROCA

■ **TROCA SE UM PRÊMIO 1.500 87** - E dois semanais no Parque das Nações para um Prêmio 90/91. Tr. Tel.: 241-5641.

PEQUENOS NEGÓCIOS

■ **ASSADEIRA PARA** - 60 frangos, balcão expositor, freezer e vasilhames. Tel: 249-0070.

BAR MONTADO

Vende-se. Tel: 284-4169.

■ **BERNARDO SAYÃO** - Vende se ponto comercial, ponto do Bradesco. Aceito proposta. Tr. Tel: 210-1805.

■ **CASA DE CARNE** - Ótima localização, única do bairro, mais de 800 famílias, fazenda pgto. Tel: 205-6366. Rumal 45.

LEALTUR

EXCURSÕES/ TURISMO

Foz do Iguaçu, Paraguai, saídas diárias.

RESERVAS (062)212-3821

FAX: (062) 229-4159

Rua B-A nº 97 Conjunto Bias III Aeroporto

COBRA TUDO

COBRANÇA E SEGURANÇA. Cobramos cheques. Notas Fiscais, Promissórias, Duplicatas etc. APRESENTAMOS SOLUÇÕES RÁPIDAS, para suas pendências. Av. 4ª Radial nº 723, Galeria Palmeiras, sala 03, St. Pedro Ludovico. Telefax (062) 255-2472/971-6731. Eduardo Ortiz. Relações Publicas. (Plantão 281-1011 Bip 788.

■ **COMPRESSOR** - É Bomba, p/ Lavajato. Vende-se. R$ 800,00. Tel: 261-1938 c/ Chelão.

■ **CONSULTÓRIO** - Dentário completo, em boas condições de uso. Pela melhor oferta. Tel: 223-0250.

■ **LOCADORA** - De Fitas e Vídeos, informat. 600 fitas seladas, mais de 600 clientes cadastrados. A única do Vera Cruz I. Vende-se ou troca-se p/ carro, caminhão ou imóvel. Pela melhor oferta. Motivo mudança. Tel: 271-5435/ 971-6588.

■ **PANIFICADORA** - Mais, açougue, ótimo para supermercado. Unicos do bairro. Facilito pagamento. Tel: 205-6366. Rumal 45.

JÓIAS X DINHEIRO

Não venda suas jóias.

PROCURE-NOS.

Liberamos o melhor preço por grama de jóias usadas, com avaliação e peso honestos.

Faça uma consulta sem compromisso.

DIAMYTA

Rua 9 nº 481, Centro.

Fone: 212-2101

PASTELARIA LANCHONETE

Vende-se. Rua 7, nº 606, Centro. Falar com proprietário.

■ **PONTO PARA RESTAURANTE** - Oficina, revenda de carros ou outros comércios. R$ 1.300,00 com instalação. Tr. no local. Av. L, nº 110, St. Aeroporto.

RECUPERAÇÃO DE CRÉDITO

Limpe seu nome na praça. Se você tem problemas nos Bancos, SPC, Serasa, Cartórios de Protestos e outros, nós temos a solução para o seu caso. Procure-nos a quanto antes. Av. Goiás nº 625 5º Andar, Sl. 502 Centro. Tel: 224-7666/224-7707.

VENDE-SE AUTO PEÇAS DE MOTO

Montada. Valor a combinar. Tr. Av. 4ª radial, nº 412, St. Pedro Ludovico com Delio ou após às 14h na Rua 12, nº 335, Jd. Goiás.

■ **VENDE-SE UM PONTO** - De sapataria, todo montado, com 200 pares de sapato. R$ 12.000,00. Ac. proposta. Rua R-11, nº 496, St. Oeste. Tr. c/ Hélio ou Itamar.

■ **VENDE-SE** - Um salão de beleza, todo montado, semi-novo, na Vila Nova. Tr. 9ª Avenida, nº 645, V. Nova. Tel: 261-3100.

■ **VENDE-SE UM FOGÃO** - De 6 bocas, cor creme, marca Semer. Barato. Tel: 284-8410.

OUTROS

ADQUIRA SUA ANTENA PARABÓLICA

Em até 6 pagamentos, c/ instalação imediata. Tel: 218-1515. C/ Bruno.

■ **VENDE-SE UM ALARME** - Ultra vel. melho, instalado. Kit com: 2 sensores, 1 buzina, 1 sirene, 1 controle remoto, 1 central. Garantia de 6 meses. Tel: 225-7370 c/ Batista.

NEGÓCIOS RURAIS

Animais

■ **VENDE-SE LEITÕES** - TIPO CARNE PARA ENGORDA, MÍNIMO 50 LEITÕES. Tel: 233-8601.

Implementos

MATA-BURROS MGAÇO

Tel: 296-2731.

Outros

■ **FAZENDA INVADIDA** - Com 500 Alqs. no TO. Vendo a escritura. Ótimo p/ cadastro. Somente 18 mil. Tel: 257-2398 c/ Marlun.

TELEFONE

Compra/Venda

Solução Imóveis

TELEFONE

- Compramos
- Vendemos
- Financiamos
- Alugamos

Rua 134 nº 155 Shopping Center Sul Sls. 65/66 - F.: 241-6872 - St. Oeste

■ **205** - Vende-se. Instalado. Tel: 205-6451.

TIFTON/85 E TIFTON/68

A pecuária se torna rentável quando são aproveitados todos os recursos necessários. Por isso, com as TIFTONS você terá um rendimento de 20 cabeças por alqueire no verão em condições favoráveis de solo adubado.

O gado de corte terá um ganho de peso de 0.7 kg/dia e o de leite proporcionará um melhor rendimento.

Uma vez formado o pasto inicial, você terá condições de formar em apenas 90 dias de 100 a 150 vezes mais.

As TIFTONS foram desenvolvidas na Universidade da Georgia (USA) pelo geneticista Dr. Gleen Burton. Com a TIFTON/ 85 morrerá apenas se houver geadas acima de 11º graus negativos. Portanto, mesmo no inverno do Brasil sua pastagem continuará verde e não terá problemas com queimadas.

Com a nossa produção própria, temos os melhores preços do mercado.

Consulte-nos, despachamos para o Brasil inteiro e não cobramos nem o frete.

Aberto de Segunda a Sábado das 7:00h às 20:00h e Domingo até às 12:00h

ATENÇÃO:
SUPER PROMOÇÃO

10.000 mudas.....R$ 500,00
20.000 mudas.....R$ 800,00

Promoção por tempo limitado. Nas promoções a entrega é pessoalmente. Frete à combinar

TEL: (0196) 33-1205 TELEFAX: (0196) 33-1249
E CELULAR (019) 975-1323
RUA RIACHUELO Nº 461 - CENTRO - CAIXA POSTAL: 180
CEP: 13870-970 - SÃO JOÃO DA BOA VISTA - SÃO PAULO

■ **ADQUIRA JÁ** - Sua linha telefônica pelo plano parcelado de 3 a 24 pagtos. Instalação imediata. Não perca. Questão de raciocínio. Tel: 218-1515 c/ Paulo.

ADQUIRA SUA LINHA TELEFÔNICA

Por apenas R$ 105,00 mensais. Tel: 218-1515. C/ Bruno.

■ **CELULAR MOTOROLLA** - Ultimo lanç. 3 carreg., 2 baterias, 2 elim., 1 transf., 1 capa, 2 pagamentos R$ 390,00 s/ juros. Tel: 271-1790.

■ **DETECTOR GRAMPO** - Verificamos se seu telefone esta ou não grampeado. Tel: 291-3236.

■ **ESCUTA TELEFONE** - Grava a conversa e mostra o nº do telefone de quem ligou. Tel: 291-3236.

■ **GE ERICSSON** - C/ flipper, teclado cristal, c/ nota fiscal de Goiânia. Ótimo preço. Tel: 251-7898.

■ **SIGILO TELEFONE** - Ninguém vai ficar escutando suas conversas nas extens. telefone. Tel: 291-3236.

■ **SINALIZADOR TELEFONE** - Avisa qdo seu telefone ou extensão esta sendo usada. Tel: 291-3236.

VENDE-SE TELEFONE

Para deixar alugado. Tel: 271-0833.

■ **VENDE-SE** - Um Celular. Linha c/ aparelho Gradiente. Tel: 972-6384/291-4955. C/ Angela ou Ademar.

VENDE-SE 282

Instalada, e um carro plano D quitado. De particular. Tel: 207-1449.

COMÉRCIO

Oferta

■ **02 VENDEDORES** - P/ vendas externas, no interior, c/ o produto Purificador de Água Europa. Tel: 225-7370 c/ Batista.

AGÊNCIA BOAS NOVAS

Oferece Secretária, Auxiliares, Programadoras, Porteiros, téc. em refrigeração, Tec. Montagem c/ furgão, Domésticas etc. Av. 24 de Outubro nº 406 Gal. Brasil. Sl. 12 e 14. Campinas. Tel: 225-7023/233-1315.

AGÊNCIA BOAS NOVAS

Domésticas em geral. Goiânia e interior. Tr. Av. Anhanguera nº 4.430 esq. c/ 24 St. 102 Centro. Tel: 225-7023/233-1315.

■ **AUX. TRANSPORTE** - P/ trabalhar em uma Transportadora. Apresentar-se até 10:00hs, na Rua 07, 151, St. Crimeia Leste. Tel: 225-7370.

CASEIRO

Precisa-se que conheça de gado e c/ referência. Tel: 241-5021. Posto Serra Dourada.

■ **COBRADOR** - Precisa-se p/ Goiânia e Região. Tr. Ed. Cine Capri, 8º andar, Sls. 612, período da manhã.

MOÇAS PARA TRABALHAR

Ganho acima de R$ 200,00 semanal. Tel: 233-9155. Damos moradia.

■ **PASTELEIRO** - P/ trabalhar em uma Lanchonete. Tr. Rua 07, 151, St. Crimeia Leste. Tel: 225-7370 c/ Batista.

■ **PRECISA-SE DE UMA SALGADEIRA** - Que saiba fazer todos os tipos de salgados. Tr. Rua Stª Luzia esq. c/ Av. Mato Grosso, nº 529, Campinas ao lado da Eletromendes.

PRECISA-SE

De cabeleireira e manicure. Tr. c/ Osmária. Tel: 261-2357.

■ **RAPAZES** - Fortes, bts., bem dot., 18 a 22 anos. E moças bts. para trab. de acomp. no DF, + de 400,00 semanais c/ moradia. Tr. c/ Angela. (061) 340-1931.

NOVA PROTEÇÃO CONTRA INSETOS

Uma janela para cobrir as janelas já existentes, construída em alumínio com uma tela de fibra de vidro importada.

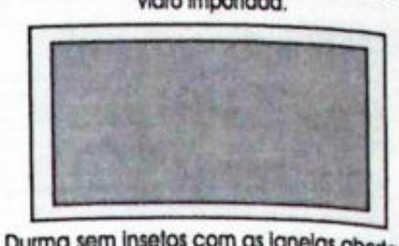

- Durma sem insetos com as janelas abertas.
- Instalação simples em portas e janelas.
- Resistentes ao sol e chuva.
- Nós fabricamos e instalamos.

PARA OBTER UM ORÇAMENTO SEM COMPROMISSO, LIGUE JÁ PARA:

SCREENS Comércio e Indústria Ltda.

Rua SP-16 - Qd. 16 - Lt. 13 - Fone: (062) 271-0679 Setor Perim, Goiânia - Goiás

Goiás Moto Bombas

25 ANOS DE TRADIÇÃO

ASSISTÊNCIA TÉCNICA EM MOTO BOMBAS CENTRÍFUGAS, SUBMERSAS, SUBMERSÍVEIS, QUADRO DE COMANDO, MOTORES ETC.

261-2554

Av. Anhangüera nº 3.853 - S. Universitário CEP: 74.615-020 - Goiânia - Goiás

SERVIÇOS COM RAPIDEZ, QUALIDADE E GARANTIA.

ORÇAMENTO SEM COMPROMISSO

serviços

ROTEIRO

CINEMA

Estréias

PARCEIROS DO CRIME (Killing Zoe) - EUA, 1993. Direção de Roger Roberts Avary, com Eric Stoltz, Julie Delpy, Jean-Hugues Anglade, Gary Kemp, Bruce Ramsay. Dois sujeitos, um americano e outro francês, se encontram em Paris para planejar um assalto. Os dois acabam entrando no mundo das drogas, da perdição e da violência. Uma descida ao inferno. A produção é do fulminante Quentin Tarantino. **Cine Frida**. Sessões: 15, 17h, 19h e 21h.

O PROFISSIONAL (The Professional) - EUA, 1994. Direção de Luc Besson, com Jean Reno, Gary Oldman, Natalie Portman, Danny Aiello. Estória de ação sobre um assassino de aluguel, sua protegida, o mundo violento em que vivem e a relação afetuosa que desenvolvem, na Nova Iorque atual. **Cine Capri**. Sessões: 15h, 17h, 19h e 21h.

Em Cartaz

TEMPOS DE VIOLÊNCIA - PULP FICTION (Pulp Fiction) - EUA, 1994. Direção de Quentin Tarantino, com John Travolta, Bruce Willis, Uma Thurman, Maria de Medeiros. Pequenas histórias que descrevem o submundo das drogas e da violência em Los Angeles. Perseguição e cenas com uso de drogas na agitada LA. Quetin Tarantino realizou um gangster urbano memorável. **Cine Ouro**. Sessões: 15h, 17h45 e 21h20.****

CARLOTA JOAQUINA - A PRINCESA DO BRASIL - Brasil, 1994. Direção de Carla Camurati, com Marieta Severo, Marco Nanini, Ludmilla Dayer, Eliana Fonseca. Na escócia, homem conta para sobrinha a saga da intepestiva monarca espanhola. Um painel da vida do Brasil-colônia nos tempos da chegada da família Real ao País. Marco Nanini e marieta severo estão impecáveis. **Cine Cultura**. Sessões: 17h, 19h e 21.***

UM SONHO DE LIBERDADE (Shawshank Redemption) - EUA, 1994. Direção de Frank Darabont, com Tim Robbins, Morgan Freeman, Bob Gunton, William Sadler. Na década de 40 homem inocente é condenado à prisão perpétua, por ser acusado de ter matado sua mulher e o amante. Na prisão passa a ganhar a simpatia de todos pelos seus conhecimentos em arte e literatura. Tráfico de influências, lavagem de dinheiro sujo e rede de corrupção. **Cine Astor e Cine Bougainville II**. Sessões: 14h, 16h30, 19h e 21h30.****

FORREST GUMP - O CONTADOR DE HISTÓRIAS (Forest Gump) - EUA, 1994. Direção de Robert Zemeckis, com Tom Hanks, Gary Sinise. Personagem com QI abaixo da média atravessa quatro décadas de história americana como herói involuntário. O filme ganhou 6 estatuetas do Oscar: Melhor filme, ator, direção, roteiro adaptado, montagem e efeitos especiciais. **CINE BOUGAINVILLE I**. Sessões: 14h, 16h30, 19h e 21h30.****

NELL (idem) - EUA, 1994. Direção de Michael Apted, com Jodie Foster, Liam Neeson, Natasha Richardson, Richard Ribertini. Criada em cabana remota numa floresta, com uma língua totalmente estranha, Nell torna-se uma fonte de grande conhecimento e inspiração para um médico e uma psicóloga, quando eles resolvem levá-la para a cidade. **Cine Ritz II**. Sessões: 14h30, 16h30, 18h30 e 20h30. **Cine Center I**. Sessões: 15h30, 17h30, 19h30 e 21h30.**

DÉBI E LÓIDE - DOIS IDIOTAS EM APUROS (Dumb & Dumber) - EUA, 1994. Direção de Peter Farelly, com Jim Carrey, Jeff Daniels. Dois idiotas em apuros nos mais diferentes lugares dos Estados Unidos. A dupla passa por apuros inimagináveis em uma aventura sem grande enredo a melhor estilo pastelão. **Cine Ritz I**. Sessões: 15h, 17h, 19h e 21h. **Cine Center II**. Sessões: 15h30, 17h30, 19h30 e 21h30.*

COTAÇÕES:
****** - EXCELENTE*
***** - MUITO BOM*
**** - BOM*
*** - REGULAR*
** - RUIM*

Noite

SUPER BOWLING BOLICHE - Ambiente diversificado, com jogos de boliche e eletrônicos, além de dardos. Churrasco e churrasquinho, sorvetes. Avenida T-9 nº 647, Setor Bueno, fone 251-5488.

PÁTIO VERDE - Bar freqüentado por jornalistas e radialistas, sob a direção de Silvio Medeiros. Local para performances poéticas, teatrais, musicais, discussões sobre diversos temas. Cerveja branca e preta. Estacionamento próprio. Pratos diversos. Rua 229 nº 210, Setor Universitário, fone 223-1369.

END UP - Bar de buchicho similar aos californianos, para público eclético. Espaço multimídia. Pista de dança, bilhar, jogo de dardos, vídeo, cardápio leve internacional, drinques. Sollo/American Express. Sem estacionamento. Rua 34 nº 70, Setor Marista.

BINGO STAR - Casa de bingos. Prêmio de linha, prêmio de bingo e prêmio acumulado. Serviço de bar. Não aceita cartão de crédito. Estacionamento próprio.

PEOPLÉ - Uma das mais badaladas boates de Goiânia, situada no coração do agito oeste da Cidade. Credicard e Sollo/American Express. Sem estacionamento. Rua 7 nº 1000, Setor Oeste, fones 229-2430/223-3030.

GÊNERO - Boate freqüentada por drag queens e pessoas inovarentes. Estacionamento próprio. Após às 23h30, na Rua 30 nº 10, atrás do Hotel Presidente, Centro.

ZABRISKIE CAFÉ TEATRO - Casa de shows musicais e espetáculos de teatro, com serviço de bar. Público seleto. Rua 148 nº 248, Setor Marista, fone 242-1542.

FETICHE - Restaurante a la carte. Local com público diverso. Area interna e externa, com piano e telão, respectivamente. Rua 139 nº 15, Setor Marista.

GYN CAFÉ - Um dos principais redutos jovens da cidade. Anexo ao Cliff Restaurante. Não aceita cartão de crédito. Sem estacionamento. Rua 22 nº 72, Setor Oeste, fone 241-7888.

BON GOURMET - Cozinha internacional e comida típica da região. Som ambiente e drinques sofisticados. Avenida 85 nº 1676, Setor Marista, fones 241-7580/242-1247. Sollo/American Express, Credicard, Dinners Club. Sem estacionamento.

Shows

UMA NOITE ITALIANA - Com o tenor dramático Ivan Mattos e a soprano Beatriz Mattos. Canções clássicas com linguagem popular. E, ainda, o tecladista Napa e o baterista Xará, às 22h, no Palatinum Restaurante, Avenida Araguaia nº 702, Centro, fone 224-1022. R$ 30,00, com direito a jantar composto de massas, saladas, patês, carnes e outros pratos.

TITO MARQUES - MPB, às 21h, no Zamora Chopperia, Rua 139 esquina com Rua 147, Setor Marista, fone 281-3854.

OS ROUXINÓIS - Sertanejo, às 19h, no Happy Hour do Flamboyant Shopping Center, Avenida Jamel Cecílio, Jardim Goiás.

DANDY E JAQUELINE - A dupla interpreta canções de vários estilos, às 19h, no Happy Hour do Jóquei Clube de Goiás, Rua 3, Centro, fone 223-0414.

BANDA DE K - Pagode, samba e MPB, às 19h, no Midas Restaurante e Bar, Avenida castelo Branco nº 5518, Setor Oeste, fone 972-4779.

HEMERSON E ANDERSON E BANDA MISSISSIPE - Sertanejo e country, às 22h, no Circus Cowboy, Avenida Portugal esquina com Avenida Mutirão, Setor Oeste, fone 285-4346.

RODOLFO E RUBI - Sertanejo, às 21h, no Jota's Restaurante e Bar, Shopping Center Sul, Avenida República do Líbano, Setor Oeste, fone 229-4319.

HENRIQUE e BANDA - MPB e sucessos internacionais, às 21h, no Maruplara Café, Avenida T-4 com Avenida T-11, Setor Bueno, fone 281-5562.

CRISTIANO SILVA e GRACE - MPB, às 21h, no La Fourchette Restaurante e Bar, Praça do Cruzeiro, Rua 84 nº 15, Setor Sul, fone 242-0015.

ARMANDO BLANCO E LUISINHO - MPB da Velha Guarda e outras canções em voz, violão e teclado, às 20h30, no Restaurante e Churrascaria Serra Dourada, Avenida 31 de Março nº 497, Setor Sul, fone 241-5021.

TRIO OS CAÇULAS - Bolero, às 22h, no Cliff Restaurante e Bar, Rua 23 nº 72, Setor Marista, fone 241-7888.

Teatro

SE VOCÊ ME AMA - Comédia juvenil de Mirian Bevilacqua. Direção de Francis Mayer, com Patrícia de Sabrit, Nico Puig, Fernando Continentino, Roberto Marconi, Luciana Migliaccio. Mostra, em linguagem realista, como a mocinha conduz suas relações com o namorado, o pai, o irmão e a melhor amiga, enquanto sua mãe viaja. Às 21h, no Teatro Goiânia, Avenida Tocantins, esquina com Avenida Anhangüera, Centro, fone 224-8063. R$ 20,00.

CONFISSÕES DE UMA MÃE PORRALOUCA - Comédia de Dario Fo e Franca Rame. Direção de Marcelo Josio, com Fabíola Mendes e Marco Lúscor. Mulher, perseguida pela polícia, procura refúgio numa igreja. Depois de encontrar o padre, confessa a sua vida em momentos de hilariante perfil psicossocial, às 22h, no Zabriskie Café Teatro, Rua 148 nº 248, Setor Marista, fone 242-1542. R$ 10,00.

Artes plásticas

LEANDRO GABRIEL - O artista expõe 12 objetos, confeccionados a partir de materiais rejeitados pela indústria, como extintores de fogo, cilindros, descargas de carros e caminhões, chapas de ferro. A intenção consiste em transformar esse "lixo" em arte, das 11h às 19h, na Itaugaleria, Avenida Goiás nº 300, Centro, fone 212-3372.

QUE FALEM OS PÁSSAROS - De Malagutti, que mostra estamparias de pássaros em óleo sobre tela, das 8h às 17h, na Galeria de Arte Frei Confaloni, Centro Cultural Pedro Ludovico, Praça Cívica, Centro. Amanhã, último dia.

Fotografia

O CARNAVAL NA ITÁLIA - Fotografias de profissionais italianos, que mostram o clima e as fantasias criadas no País, das 7h30 às 17h, no Campus II da Universidade Federal de Goiás.

ESPETÁCULO MARTIM CERERÊ - De Ângelo Lima (o Caritos do cerrado) e Marcos Kennedy. Imagens do espetáculo-título, montado em 1987, no Centro Cultural Martim Cererê, das 10h às 22h, na Sala de Eventos do Piso Sul do Shopping Bougainville, Rua 9, Setor Oeste, fone 281-1266. Até 1º de abril, sábado.

RETRATOS - De Luiz Elias. O fotógrafo apresenta 60 trabalhos, retratando vários tipos de pessoas, das 7h30 às 11h, na Biblioteca Central da Universidade Federal de Goiás, Campus II.

Mostra

II MUSEU/ESCOLA - RESULTADO DE UMA INTEGRAÇÃO - Apresenta pesquisas arqueológicas feitas nas regiões de Nazário, Planaltina e Santa Cruz de Goiás, das 9h às 17h, no Museu Antropológico da Universidade Federal de Goiás, Praça Universitária, Setor Universitário. Amanhã, último dia.

Vídeo

SÉRIE PANORAMA HISTÓRICO BRASILEIRO - Nove produções desmembradas do tema, que traçam um perfil desde a Arte no auge do Império até a Pós-Modernidade. A mostra é destinada ao público em geral, especialmente a estudantes e cientistas, das 11h às 18h, no Espaço Vídeo da Itaugaleria, Avenida Goiás nº 30, Centro, fone 212-3372. Entrada franca.

- Eventuais alterações em algumas das informações do Roteiro são de responsabilidade dos estabelecimentos.

COMES & BEBES

Restaurantes

●DOM MESSIAS RESTAURANTE E CHURRASCARIA - Av. T-2, nº 2141, St. Bueno. Fone: 251-6031

●A PEIXISQUEIRA - O único Restaurante especializado em peixes em Goiânia. Pça Walter Santos, nº 164, St. Coimbra. Fone: 233-9333

●CAFÉ COLOMBO II - Almoço por quilo todos os dias, à noite pratos a La Carte, espetinhos, espetões e pizzas. Rua 2, nº 377, St. Oeste e Av. Z, esq. com rua 2-A, St. Aeroporto. Fone: 225-2361

●BON GOURMET - Av. 85, nº 1676, St. Marista. Fone: 241-7580 /242-1247

●DOM BOSCO - Rua 4, nº 239, Centro. Fone: 225-4729. Entregamos marmitas e marmitex a domicílio.

Lanchonetes

●GIRAFFAS - PÇA TAMANDARÉ - 24h, Fone: 223-8121 e Shopping Flamboyant

●SANDUÍCHE ZÉ MARIA, O MELHOR SANDUÍCHE DA CIDADE. ENTREGA A DOMICÍLIO. Fone: 281-3238. Rua 134, nº 30, St. Sul

Churrascarias

●RINCÃO DO GAÚCHO - GO-080 Saída para Nerópolis - Fone: 205-1398

●RODEIO - O melhor rodízio da cidade c/ sobremesa. Temos marmitex. Rua 227, nº 451, St. Leste Universitário. Fone: 261-5695

Bares

●CHICKEN-IN TAMANDARÉ - Frango frito, cerveja, boemia. Av. Rep. do Líbano, nº 2390, St. Oeste.

● RECANTO DO BARBOSINHA - O locutor Barbosinha quer você também no seu Recanto, local onde você encontra aquela cerveja gelada, tira-gostos deliciosos, espetinhos, churrascos. Ambiente de gente pra lá de bão, sió! **Rua 83, nº 475, St. Sul**, ao lado da loja Coisas de Casa

Buffets

●BUFFET DIA-A-DIA - Uma festa especial para Goiânia e região. Fone: 252-1573

●BUFFET NACIONAL - 10 Anos de tradição e requinte, com a melhor qualidade. **Fone: 286-2475**

Pamonharia

●VARANDAS PAMONHAS E SORVETES - Pamonha,Empadão, Curau e Sopa de milho. Rua T-47 c/ 28, Nº 366 Setor Bueno. Fone: 251-5126 (ENTREGA A DOMICÍLIO)

PIZZARIA

● PIPOTTY PIZZARIA - Av. Perimetral, 3737 S. Coimbra. Entregamos a domicílio. Pizza, Lazanha, Filé, Frango e Peixe na telha. Aceitamos cartão de crédito. Fone: 233-1886.

Clã-Destino Restaurante

Comida por quilo

261-5547

Av. Anhanguera nº 3.110 - Vila Nova Goiânia - Goiás (Ao lado da Caixa Econômica Federal de Parlatorio)

FLORICULTURAS

●FLORICULTURA TAMANDARÉ - Av. Assis Chateaubriand, nº 532, St. Oeste. Fone: 224-2784

●FLORICULTURA ROSEIRA - Rua 74, nº 635, Centro. Fone: 225-5108

●FLORICULTURA KÁTIA - Flores e Decorações. Rua do Comércio nº 02, St. Centro Oeste. Fone: 291-3936

●FLORELÂNDIA - Com. de Flores e Plantas Ornamentais. Produção própria. Av. Castelo Branco, nº 4.710, St. Rodoviário. Fone: 271-5583

●FLORICULTURA TATI - Rua 86 esq. c/ 107 nº 271, Setor Sul. Fone:241-8095

COMPRAR. VENDER. ALUGAR.

202-1313

O número da sorte

COTAÇÃO DE TELEFONE

EMPRESA	COMPRA	VENDA	ALUGUEL
Alfaville 281-3111 Rua 134 nº50 S.Sul- 281-31	1.500	1.700	70,00
Neuritel 224-0404 Av. República do Líbano nº2.341- St. Oeste Shopping Center Tamandaré	1.500	2.000	70,00
Finantel 223-9933 Rua 04 nº515 (térreo)	1.350	1.800	75,00
Goyatel 225-0985 Rua 04 nº 515 Centro	-	2.000	-
Solução Imóveis 241-6872	1.500	1.700	70,00
Telegoiânia 224-1616 Rua 06 nº192	-	1.800	75,00
Efitec - Av. Assis Chat. nº 1.877 - S. Oeste Fone: 285-2097	1.450	1.800	75,00

MOTÉIS

- **APHRODITE MOTEL LTDA** - Fones: 249-3321 - 249-3707 - almoço executivo de segunda a quarta-feira com entrada até às 13h. BR - 153, saída p/ São Paulo. R$ 18,00 a 25,00 (2horas)
- **2001** - 249-0852 - BR-153KM-9, saída p/ São Paulo.R$ 5,25 a 7,10 (3 horas)
- **PLAYTIME** - 249-1167 - Av. São Paulo, Vila N. Srª Lourdes, saída p/ São Paulo. R$ 10,00 a 30,00 (3 horas)
- **DALLAS** - 205-1559 - Rua São Simão, nº 129 St. São Judas Tadeu. Segunda a Quinta, de R$ 7,50 a 16,00 (3 horas) e Sexta a Domingo, deR$ 9,00 a 19,00(3 horas)
- **DUNAS** - 249-1121 - BR-153 Km-9, saída p/ São Paulo.R$ 15,00 a 40,00 (3 horas)
- **VIPS** - 249-0302 - Rua 20, Qd. 77 Lt. 14/21, saída p/ São Paulo - Diária de R$ 14,00 a 45,00 (3 horas)
- **REGINE'S** - 249-2582 - Rua Goiás, Qd. 36 Lt. 4/16, Vila N. Srª Lourdes, saída p/ São Paulo. Apto R$ 9,00 (3 horas) e Suíte R$ 12,00 (3 horas)
- **SOUVENIR** - 249-2170 - BR-153 Km-8, saída p/ São Paulo. Segunda à Quinta R$5,00- Finais de semana R$ 6,00(3 horas)
- **EMOÇÕES** - 249-2021 - Rua Goiás, Qd. 42 Lt. 3, N. Srª Lourdes, saída p/ São PauloR$ 8,00 a 17,00 (2 horas)
- **KAMASUTRA** - 249-0007 - Rua Getúlio Vargas, Qd. 22 Lt. 14 Vila N. Srª Lourdes, saída p/ São Paulo R$ 13,00 a 35,00 (2 horas)

ATRAÇÕES TURÍSTICAS

Autódromo Ayrton Senna

Tem capacidade para 80 mil pessoas e o principal circuito mede 3.865 metros. Realiza regularmente a Fórmula 3, a categoria mais importante e competitiva da América do Sul. Possui ainda pista própria para Kart e motocross. Rod. GO-020, Km4, saída para Bela Vista. Fone: 241-4122

Estádio Serra Dourada

Com capacidade para 75 mil pessoas e estacionamento para 7 mil veículos, é considerado um dos melhores do mundo, aprovado pela FIFA para jogos internacionais. Jardim Goiás, ao lado da Av. B, sn - Jardim Goiás. Fone: 281-2424/224-3007

Estádio Olímpico Pedro Ludovico

Primeiro estádio a ser construído em Goiânia, mantém cursos regulares de vários esportes e é sede de diversas federações. Av. Paranaíba, Centro.

Hipódromo da Lagoinha

É considerado o sexto do Brasil. Tem pista de areia medindo 1.609 metros e arquibancadas para 2 mil pessoas. Av. Altamiro de Moura Pacheco, 677 - Cidade Jardim. Fone: 287-2075

Bosque dos Buritis

Compõe-se de extensa área verde de cerca de 100 mil metros, três espelhos d'água e a maior fonte luminosa da América do Sul, com jato d'água de 50 metros de altura e pista de cooper. Rua 01, 165 - S. Oeste

Jardim Botânico

Uma da últimas reservas verdes de Goiânia, abriga a nascente do Córrego Botafogo. Compõe-se de dois bosques somando 7 alqueires de terra. Possui espécimes centenárias da flora brasileira, aves e pequenos animais.

Teatros

Martim Cererê

O Centro Cultural Martin Cererê conta com três teatros, dois convencionais com 300 lugares cada e um de arena para 500 pessoas, entre as ruas 84-A e 94-A - S. Sul. Fone: 229-0087

Teatro Goiânia

Oferece espetáculos regulares com companhias teatrais goianas e de outros centros do País. Av. Tocantins, 252 (esquina com r 23) - Centro - Fone: 224-8063.

Cinemas

Cine Astor - Rua 9 - Centro. Fone: 223-2639

Cine Bougainville - Shopping Bougainville. Fone: 281-1526

Cine Capri - Av. Anhangüera, 5.309 - Centro. Fone: 224-4874

Cine Center I e II - Shopping Flamboyant - Fone: 241-3363

Cine Casablanca - Rua 8, 342 - Centro. Fone: 223-3390

Cine Cultura - Centro Cultural Marieta Teles Machado - Pça. Cívica - Centro. Fone: 225-9190

Cine Frida - Av. Goiás, 461 - Centro. Fone: 223-2775

Cine Ouro - Rua 3, 1.016 - Centro. Fone: 224-4106

Cine Ritz I e II - Rua 08, 501 - Centro Fone: 229-2221

Cine Santa Maria - Rua 24, 703 - Centro. Fone: 223-1597

Centro de Artesanato

Dispõe de peças de todo o artesanato de Goiás. Antiga Estação Ferroviária de Goiânia. Pça do Trabalhador. Fone: 224-5664, horário de 2a feira a domingo, das 8 h às 18 h

Feiras de Artesanatos

Feira do Doce - Rua do Lazer - Centro, horário: sábado, das 8 h às 12 h

Feira do Sol - Praça do Sol - Setor Oeste, horário das 16 h às 20 h

Feira Hippie -localizada na Praça do Trabalhador. Horário: domingo, das 8 h às 12 h

Feira da Lua - Pça. Tamandaré - Setor Oeste, horário sábado, das 16 h às 23 h

Monumentos

Monumento à Paz - Concepção do artista plástico Siron Franco, o monumento conta com terras provenientes de 16 países dos cinco continentes. Bosque dos Buritis, rua 1, 605 - Setor Oeste

Monumento ao Bandeirante - Homenagem ao Bandeirante Bartolomeu Bueno da Silva, o Anhangüera, desbravador da terra goiana. O projeto é de autoria do escultor Armando Zago e mede cerca de 6 metros. Pça. do Bandeirante - Centro

Monumento às Três Raças - Obra de autoria da escultora Neuza Moraes. Representa o nativo indígena, o branco e o negro, unidos no esforço da construção da sociedade brasileira. Pça. Cívica - Centro

Monumento às Nações Indígenas - Concepção do artista plástico Siron Franco, o monumento é constituído de 1.994 placas de concreto, onde estão afixados vários tipos de artesanato indígena. Vistas do alto, as placas formam o mapa do Brasil. A cada ano o artista acrescenta uma placa ao monumento que será finalizado no ano 2.000. Localizado no Bairro Buriti Sereno Garden (via Setor Garavelo), município de Aparecida de Goiânia.

Museus

Gibiteca - com acervo de 3 mil exemplares, funciona no Espaço Cultural Octo Marques, no Parthenon Center, sobreloja, de segunda a sexta, das 9h às 18h. Fone: 225-4606.

Antropológico da UFG - Estuda o modo de vida do homem na Região Centro-Oeste. Conta com rico acervo de peças indígenas. Av. Universitária, 1166 - St.Universitário - Fone: 261-6898, horário: das 9 h às 17 h

De Arte Contemporânea - Abriga rico acervo de obras de artistas goianos. Oferece cursos regulares de artes plásticas. Rua 4, 515 - Ed. Parthenon Center - Fone: 225-4606, horário de 2a a 6a feira, das 8h às 18h

De Arte de Goiânia - Conta com setores de reserva técnica, intercâmbio e exposições, conservação e restauração. Possui enorme acervo artístico. R. 1, 605 - St. Oeste - Fone: 225-4666, horário: de 2a a 6a feira, das 8h às 18h.

Ornitológico - Acervo de 8 mil peças - aves empalhadas que representam a fauna de Goiás e do mundo inteiro. Av. Pará, 395 - St. Campinas - fone: 233-5773, horário: de 2a a domingo, das 8h às 18h.

Pedro Ludovico Teixeira - Possui no acervo tudo o que se refere ao fundador de Goiânia e sua mulher dona Gercina Borges Teixeira. R. Dna. Gercina Borges Teixeira, 133 - Centro - fone: 224-3059, horário: de 2a feira a domingo, das 8h às 17h.

Zoroastro Artiaga - Dotado de acervo completo sobre a fundação de Goiânia, objetos indígenas e história de Goiás. Pça. Cívica, 13 - Centro - Fone: 223-1763, horário: de 3a feira a domingo, das 8h às 17h.

Parques

Mutirama - Centro de

CONTATO DE PUBLICIDADE

Diário da Manhã

Estamos ampliando nosso quadro de contatos comerciais. Não precisa ter experiência, pois daremos treinamento.

Basta apenas ter garra, dinamismo, determinação e 2º grau completo.

Marcar entrevista em horário comercial com José Geraldo, telefone: **261-7371, nos ramais 239, 240, 241, 243**

Diário da Manhã
O jornal dos negócios inteligentes

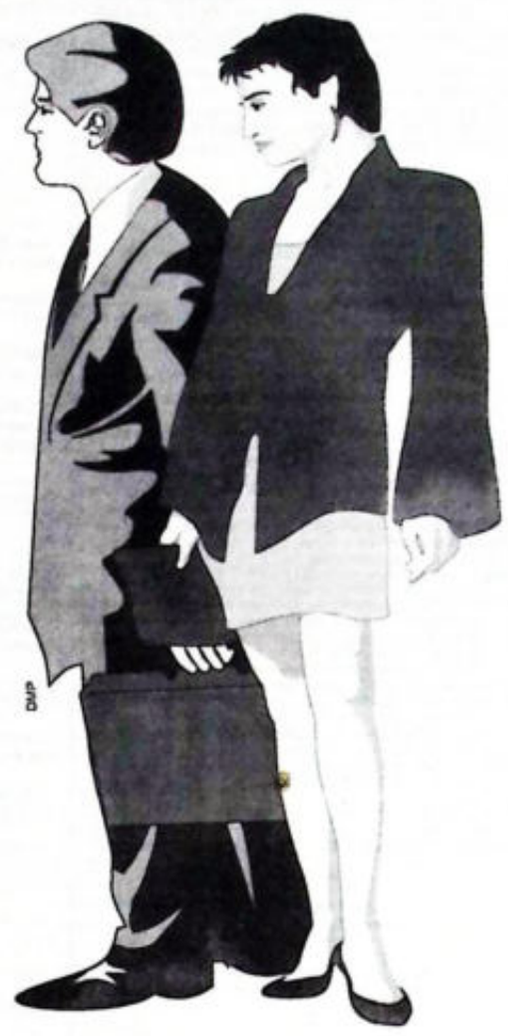

RECEPCIONISTA - (masculino), p/ trabalhar no Hotel. Horário das 23:00 as 07:00hs. Tr. Rua 07, 151, St. Crimeia Leste. Tel: 225-7370 c/ Batista.

DOMÉSTICOS

Oferta

AGÊNCIA BATISTA
Contrata-se domésticas e babás, etc. Paga-se ótimo salário. Confira! Rua 07, 151, St. Crimeia Leste. Tel: 225-7370.

COZINHEIRA - Dê forno e fogão. Também para arrumar e lavar. Experiência mínima de 2 anos. Horário de trabalho: das 07:30 às 16:30hs. Paga-se muito bem. Tr. Rua 16-A nº 350, St. Aeroporto. c/ Dª Elza. Tel: 223-6495.

DOMÉSTICA - Que não precisa cozinhar, que não durma no emprego, p/ St. Oeste. Tr. Rua 07, 151, St. Crimeia Leste. Tel: 225-7370 c/ Batista.

DOMÉSTICA
Precisa-se, que durma no emprego, dê referências e não fume. Paga-se 1 salário e meio. Tr. Tel: 229-1094.

DOMÉSTICAS E BABÁS - Que durma e que não durma no emprego. Paga-se bem. Tel: 225-7370 c/ Batista.

DOMÉSTICA - Acima de 25 anos p/ cozinhar, arrumar e que more no emprego. Exige-se referência. Tel: 251-5829/251-3560.

OFEREÇO-ME - P/ trabalhar de babá, e gostaria de ganhar 1 1/2 salário. Não durmo no serviço. 8:00 às 17:30hs. Obs. Estudo. Tel: 284-8152. Tr. c/ Lucia.

RAPAZ PARA LIMPEZA - Externa e serviços gerais, em casa no St. Jaó. Tr. Dona Terezinha. Tel: 204-1150.

ESCRITÓRIO

Oferta

SECRETÁRIA/ RECEPCIONISTA - Com noção em vendas e em computador, boa aparência, que more próx. Terminal Isidora. P/ trabalhar em um escritório de Representações. Paga-se 02 salários e 1/2. Tr. Rua 07, 151, St. Crimeia Leste. Tel: 225-7370 c/ Batista.

INDÚSTRIA

Oferta

PRECISA-SE - De 1 auxiliar de indústria. Tr. Tel: 249-2783.

CURSOS

CONFECCIONISTAS E COSTUREIRAS - Estamos dando curso de pintura em tecidos BATIK E AQUARELA. Tel: 281-5612 c/ profª BIA para melhores informações.

CURSO INTENSIVO MODELAGEM INDUSTRIAL
Para malhas e cotton, aprenda traçar e modelar em apenas 8 dias. Informe c/ Mirna. Tel: 261-4901.

ROSE ROUGENOIE CONF. LTDA - Precisa-se de costureira e arrematadeira c/ experiência. Urgente. Ofere-se carteira assinada, vale transporte, e refeição. Tel: 261-0214/261-2917.

SUPER CURSO - Corte, costura, model., bordado, overloque, prática na confec. Tel: 256-2337.

COMÉRCIO

Procura

CONTRATA-SE - Garotas de fino trato acima de 18 anos que sejam bonitas e educadas. P/ morar na agência. Tel: 241-0399.

OFEREÇO-ME
Para trabalhar de salgadeira. Tel: 297-3235.

PROFISSIONAIS LIBERAIS

Procura

COSTURA-SE - À domicílio ou em minha residência. Tr. Rua 2 nº 504, Vila Monses. Tel: 206-2334 c/ Adelina.

DEFAMA
ASSESSORIA DE COBRANÇA ESPECIALIZADA. Cobramos cheques, duplicatas, notas promissórias e títulos em geral. Tr. c/ Soares. Tel: 224-4421.

DETETIVE PARTICULAR
GOIÂNIA E EM TODO O BRASIL. CASOS AMOROSOS E INFIDELIDADE CONJUGAL. CONSULTA GRÁTIS. Tel: 224-4421.

DETETIVE (062) 249-1085
Prestamos serviços na capital e interior com sigilo. Plantão 24hs. 249-1085.

DETETIVE PROFISSIONAL
Profissional. C/ Filmagens e fotografias. Tel: 271-6105.

DETETIVE - PROFISSIONAL. Investigação sigilosa e cobrança. Tel: 233-1375.

DETETIVE PARTICULAR
Descobrindo pessoas proibidas, filhos adotivos e colocando bandido na cadeia. DETETIVE ÁGUIA. Tel: 233-6589.

GARRA COBRANÇA - E INVESTIGAÇÃO EM GERAL. Cobrança em todo Brasil. Cheque, duplicata e outros. Tel: 281-4454 Mlb 6314.

MENSAGENS

A AG. NÚMERO 1 - Telemensagens. Promoção R$ 2,00. Dias 7:00 as 21h. Tel: 265-4737 e 265-4272.

A AQUECE CORAÇÃO
Lindas Mensagens: Aniversário, romântica, amizade, carinho, etc. Disque 261-8675.

ALLÔ-MENSAGENS
Bom dia, amizade, aniversário, romântica, conquista, reconciliação e etc. FONE: 280-2171/280-1632.

DISQUE SAUDAÇÕES
Mensagens de bom gosto para todas as ocasiões, das 7:00 às 22:00 hs. Ligue 224-4806.

PAULO CÉSAR (BEG/CRISA)
Que prova que você precisa para ter certeza, que sou apaixonada por você?

TELE ANIVERSÁRIO
Temos lindas mensagens para qualquer ocasião e lugar. Inclusive exterior. Trabalhamos c/ eficiência. Tel: 241-5299.

ORAÇÕES

LEIA O SALMO 58 - Três vezes ao dia, durante três dias seguidos, publicar no quarto dos NAGO.

LEIA SALMO 38 - 3 X ao dia, durante 3 dias. No 4º dia publicar. L.M.S.

SALMO 38 - Orar 3 vezes ao dia durante 3 dias, no quarto dia publicar no jornal e terá bonança. S.F.S. Só Jesus liberta. Amém.

PERDIDOS

A EMPRESA EDINALDO MACHADO CAVALCANTE - CGC(MF) nº 16.007.098/0001-49, Insc. Estadual nº 10.196389-5, comunica que extraviou seu livro de registro de inventário nº 01 de 50(cinquenta páginas).

A FIRMA NILTON MORENO TURONES-ME. Declara p/ os devidos fins que foi extraviado seu livro nº 01 de registro de INVENTÁRIO. Insc. Est. 10196885-5. CGC 24.806.946/0001-81.

A FIRMA - Tecla Máquinas e Equipamentos p/ escritório, de propriedade de Roosevelt Afonso. CGC 27.258.415/0001-70, insc. est. 093.907-8, declara que foi extraviado os blocos de notas fiscais e livro.

ANA ELIZIA DOS SANTOS
Informa que perdeu todos os seus documentos inclusive talão de cheque do Banco do Brasil + Certificado de propriedade de um veículo Parati ano 92/93 cor cinza.

MANUEL APARECIDO BATISTA VIEIRA
Comunica que foi furtado por volta das 16hs. do dia 29/03/95, na sauna e Academia do Tarzan, todos os seus documentos pessoais, sendo C.I. CPF, Tit. Eleitor, CNH, 1 talão de cheque Beg. Ag. 0054 nº 102556-2. Outro do Banco do Brasil nº 158077-9. Ambos de Bela Vista de Goiás. Também 2 cheques pré datados, sendo um no vl. de R$ 2.500,00 nº 551539 Beg. Outro de R$ 1.150,00 Beg. Ambos Bela V. de Goiás. 1 Relógio Seiko Quartz e também R$ 130,00 em dinheiro. Tomadas as providências foi registrada a ocorrência no 3º DP Goiânia. Quem encontrar entrar em contato com Tel: 551-1592. Será gratificado.

RECADOS

DI ARIES BUFFET - E RECREAÇÕES LTDA. Firma estabelecida à Av. C-2 Nº 280 Jd. América, CGC-37010634/0001-35, CAE Nº 093406/9. Comunicam que perderam seus livros de registros de prestação de serviço.

LUCIANA SOUZA SANTOS
Parabenizamos sua formatura. Desejamos muito sucesso. José Rocha e Família.

serviços

FALECIMENTOS

Edson César Brasileiro, 42 anos, militar, filho de Francisco Cesar Brasileiro e Rita Cássia dos Santos. Causa: Insuficiência cardíaca e respiratória. Cemitério Jardim das Palmeiras.

Geraldo Rosa, 70 anos, militar, aposentado, filho de Sebastião Geraldo e Odília Rosa. Causa: Choque cardiogênico. Cemitério Jardim das Palmeiras.

Martha Maria Lima de Souza, 48 anos, funcionária pública municipal, filha de José dos Santos Lima e Maria Alves Lima. Causa: Insuficiência respiratória aguda, AIDS. Cemitério Parque.

Juahy Ferreira de Sousa, 61 anos, mecânico, filho de Francisco Ferreira de Sousa e Bárbara Ribeiro da Silva. Causa: Sem assistência médica. Cemitério Santana.

João Gonçalves da Silva, 69 anos, comerciante. Causa: Anemia aguda por Hemorragia interna. Cemitério Jardim das Palmeiras.

José de Sousa Lima, 73 anos, aposentado, filho de Antônio Alves de Lima e Carolina Alves de Sousa. Causa: Melanoma metastática. Cemitério Jardim das Palmeiras.

Tomásia Sena Alencar, 47 anos, do lar, filha de Teodoro S. Conrrado e Bela B. Barbosa. Causa: Sem assistência médica. Cemitério Parque.

Zelita Pereira da Silva, 42 anos, do lar, filha de Marcelino Pereira da Silva e Laurinda Bernarda da Silva. Causa: Fratura da coluna cervical. Cemitério Parque.

Antônia Dias Gomes, 64 anos, aposentada, filha de Francisco Alves Dias e Maria Alves Dias. Causa: Insuficiência respiratória. Cemitério Parque.

Wellington do Prado P. Junior, 4 dias, filho de Wellington do Prado Pereira e Maria Rúbia Rodrigues Alves Pereira. Causa: Insuficiência respiratória. Cemitério Parque.

Laurita Roza da Silva, 81 anos, aposentada, filha de Laurindo Gomes de Lima e Maria da Conceição. Causa: Insuficiência respiratória, pneumonia. Cemitério Parque.

Adebrando da Silva, 57 anos, operador de máquinas, filho de João Pedro da Silva e Luzia Madalena de Jesus. Causa: Parada cardiorrespiratória.

Diva Machado de Camargo, 57 anos, pensionista, filha de Manuel Machado e Rita Machado da Silva. Causa: Indeterminada. Cemitério Parque.

Felicidade Pereira da Silva, 60 anos, do lar, filha de Indio Pereira da Costa e Antônia Soares da Silva. Causa: Múltiplos órgãos. Cemitério Parque.

Sebastião Cardoso, 62 anos, aposentado, filho de Vitalina Cardoso. Causa: Câncer gástrico. Cemitério Parque.

Genésio Pereira da Cunha, 53 anos, mecanógrafo, filho de Manoel Pereira da Cunha e Antônia Aires da Cunha. Causa: Acidente vascular cerebral. Cemitério Parque.

José Costa, 64 anos, comerciante, filho de Adelina do Vale Causa: Assistolia irreversível, distúrbio hidro-eletrolítico. Cemitério Parque.

Francisca Maria de Jesus. Causa: Insuficiência respiratória. Cemitério Parque.

Isabel Cardoso dos Passos, 63 anos, do lar, filha de Ezequiel Alves Feitosa e Lourenda Cardoso de Jesus. Causa: Insuficiência respiratória. Cemitério Parque.

Sepultados do dia 29

Funerária
Rua 31 nº 35 - Centro
Fone: 224-6686 - Goiânia - Go

CEMITÉRIOS PARQUE - Av. Cubatão, s/nº - Granja Cruzeiro do Sul Fone: 210-2455. SANTANA - Av. Independência, s/nº - St. dos Funcionários Fone: 291-2033 R. 347 J. DAS PALMEIRAS - Rua 01, nº 100 - St. Marechal Rondon Fone: 225-6444 PQ MEMORIAL DE GOIÂNIA - GO 020 - Km 8 - Saída para Bela Vista Fone: 284-8100

FAMA - YAMA
Serviços Póstumos
Rua P-20 nº 409 - Setor dos Funcionários
Fone: 233-6317 e 225-6444
CEMITÉRIO Jardim das Palmeiras

ASTROLOGIA

Fernanda Aparecida Teodoro (20-12-77 - 11h30) Seu ascendente está a 18 graus de Peixes. A combinação Sagitário-Peixes indica interesse por assuntos místicos, ocultismo ou religiosidade, num lado espiritual muito presente e palpável. Sagitário é o signo do idealismo e da filantropia; Peixes traz fé, crença, caridade e compaixão. A Lua em Touro põe você com os pés mais ao chão, tornando-a mais realista e controlada. Normalmente, você é afetuosa e manifesta suas preferências abertamente, por sua natureza sociável, alegre e descontraída, de certo toque hedonista. Numerologi-camente, seu número é o 2, inimigo da solidão, necessitando de companhia para conversar; você se apaixona com facilidade. Seu anjo tem por nome NEMAMIAH, invocável pela leitura do Salmo 113, às 19h, durante 7 dias. Ele auxilia aqueles que lutam por uma causa justa. Sob sua influência, a pessoa será líder incansável, com paciência, coragem e bravura, sempre em parceria com outros que desejam melhorar a sociedade. Afinidades com Áries, Leão e Peixes. Para melhor se conhecer, leia Peixes ou encomende seu mapa astrológico.

Para saber o seu signo Ascendente e Lunar e com quais signos você tem afinidade, escreva para: Astróloga Zenaide Sallete, Av. Anhanguera, 2833, Setor Leste Universitário Fone: 251-6326. Envie na carta a data, hora e o local de nascimento

CRENÇAS

Astrologia

MARCELO SOBROSA
Mapas Astrológicos, previsões, assessoria empresarial. Fone: 261-6643. Rua 302, nº 217 St. Universitário

ZENAIDE SALETTE
Mapas astrológicos, numerologia e previsões - Fone: 251- 6326

SIMAS - Astrologia, Numerologia e Quiromancia Av. César Lates, Qd. 6, Lt. 12, Conj. Cachoeira Dourada, Novo Horizontes. Fone: 289-1382 Atendimento com hora marcada

DONA VILMA
Espírita e vidente. Joga-se búzios. Rua 4 nº 924, Centro (em frente à Caixa Econômica federal). Fone229-4019. Atendimento dianamente das 8 às 20 h.

Tarô

TARÓLOGO E NUMERÓLOGO - HOOVER Fone 249-3729

ATENÇÃO
Mãe Tássia da Bahia é Portadora de grande força e poder. Tens dificuldades sobre casamentos ou viagens? Há queda de lucros em sua lavoura, indústria ou comércio? Trata também de frieza sexual em ambos os sexos. Caso não tenha solução, venha me visitar. Consulta pelas cartas de Tarô e Búzios Africanos. Al. Cel. Eugênio Jardim, Qd. 261, Lt. 15 St. Marista. Fone: 241-3375 OBS: A 100mts do posto Texaco da Av. Ricardo Paranhos. **Fone: 225 - 2443 Hora marcada.**

Mauricio Logum EDE - Tarólogo Rua 5 - Quadra 12 - Lote 16 - Conj. Fabiana

Tarólogo do Rio de Janeiro, Fernanda Khoury - Tarô e Búzios.Fone: 241-2448 (marcar horário) na TEM ARTE - Rua 1.12, nº 100 St. Marista.

LUCILA SPENCIERE Ateliê na Rua 3 nº 1214-Centro Período vespertino Fone 223-5539

CÍCERO CRISTINO MACHADO - Quiromancia e Tarô - Rua 10-A nº 84, Apt. 605, St. Aeroporto Fone: 225-7757 e 223-9365

Umbanda

TENDA ESPÍRITA PAI JOSÉ Rua L-14, nº 160 - Bairro Feliz Atendimento com hora marcada com zeladora Lázara de Abaluaê - Às quartas feiras, às 20h - Fone: 261-4928

TAI CHI CHUAN

DUCK P. MACHADO - Celular: 972-7170 - Novas turmas. Curso p/ empresas

Candomblé

ABASSÁ DA YNHANSAN KAÔ DÊ Av. Virgílio J. Ferreira, Qd. 16, Lt. 21 - Parque Flamboyant Atendimento com hora marcada com yalorixá Ers da Yrshansan Fone: 249-2322

ClassiServiço
202-1313
Diário da Manhã
O Jornal do leitor inteligente

UTILIDADE PÚBLICA

PROCURADORIA DE ASSISTÊNCIA JUDICIÁRIA - Funciona de segunda a sexta-feira, nno andar térreo do Fórum. Atendimento jurídico gratuito na área cível e criminal. Os interessados devem procurar a triagem e dizer o que precisa, declarando que não podem pagar. Criminal - o dia todo. Cível - à tarde. Fone 216-2120.

ESCRITÓRIO MODELO(UFG) - funciona na Faculdade de Direito da UFG, na Praça Univer-sitária das 8h às 11h30. Atendimento jurídico gratuito, sendo pago dependendo do tipo de caso. Fone 261-6296

FARMÁCIA DA UFG - Instalada na Faculdade de Farmácia da UFG, na Praça Universitária. Mantém um farmacêutico de plantão das 8h às 17h, que presta atendimento totalmente de graça ao público. Fone 223-5974

CENTRO DE ESTUDOS, PESQUISA E PRÁTICA PSICOLÓGICA (SEPSI) - Oferece serviço de orientação vocacional, terapia individual e de grupo, neuropsicologia e psicomo-tricidade, entre outros. O atendimento é feito de manhã dia. Os interessados devem se inscrever e passar por uma triagem. O pagamento varia de acordo com a possibilidade do cliente. O SEPSI funciona na Faculdade de Psicologia da UCG, Rua 232, número 128, Setor Universi-tário.

CLÍNICA DE FONOAUDIOLOGIA DA UCG - Oferece tratamento à crianças com deficiência auditiva, alterações de fala, distúrbios da voz e articulação. As inscrições são feitas no segundo andar da Faculdade de Fonoaudiologia. Os inte-ressados devem passar por uma triagem que determinará o tratamento ideal. O preço do atendimento chega a mais ou menos 10% do preço da praça. Rua 232, número 128, Setor Universitário. Fone 227-1420.

HOSPITAL DE MEDICINA ALTERNATIVA (SUS) - Atende de segunda à sexta-feira das 7h às 17h. Presta serviço de ambulatório de Fitoterapia, Homeopatia e Acupuntura. Funciona no antigo Hospital JK, no Km 8 da BR 153, saída para São Paulo. Fone 249-1006.

ASSOCIAÇÃO DOS HEMOFÍLICOS DO ESTADO DE GOIÁS - Presta assistência médica, dentária, fisiátrica e psicológica gratuita aos portadores de hemofilia. Rua 87, nº 598, Setor Sul(atrás do Banco de Sangue Goiano), fone: 281-5005.

CENTRO DE APOIO AO DOENTE DE AIDS (CADA) - Presta serviço e assistência ao portador de vírus e doença de Aids. Oferece casa, alimentação, remédios e médicos. Os interessados devem dirigi-se a Av. Anápolis, Qd. 42-A, Lt. 04, Vila Brasília no horário das 08h às 16h, qualquer dia da semana, onde passarão por uma triagem. Fone: 249-1634.

HOSPITAL DE DOENÇAS TROPICAIS (HDT) - atende todos os casos de doenças transmissíveis, mediante triagem. É o único Hospital no estado de Goiás, especializado no tratamento da Aids. Osega, Km 01, Av. Bela Vista. Fone 249-3122.

HOSPITAL VETERINÁRIO DA UFG - Funciona na Faculdade de Veterinária, no Campus II da UFG. Atendimento clínico, hospitalar e vacinação de segunda a sexta-feira, das 8h às 16h. O preço da consulta é R$ 15,00(bem mais barato que o preço da praça) Fone 205-1000(ramal 177).

IGREJAS

Católicas

PARÓQUIA Nª SENHORA DE GUADALUPE - Alameda Rouxinóis, Qd. 43, Lt. 05 Parque das Laranjeiras - Fone: 249-1833

ARQUIDIOCESE DE GOIÂNIA - Pça Dom Emanuel s/nº - Centro - Fone: 223-0759

ATENEU DOM BOSCO - nº 485, Al. dos Buritis - Fone: 224-1733

PARÓQUIA NOSSA SENHORA DA CONCEIÇÃO (Matriz de Campinas) - Pça Santo Afonso, s/n Campinas - Fone: 233-0497

IGREJA SÃO JOSÉ - Pça do Cruzeiro, nº 150, St. Sul - Fone: 241-0164

PARÓQUIA SANTO ANTÔNIO - Av. Circular, nº 212, St. Pedro Ludovico - Fone: 241-0127

IGREJA SAGRADO CORAÇÃO DE MARIA - Av. Paranaíba, nº 374 - Fone: 225-3275

CAPELA NOSSA SENHORA APARECIDA - Qd. 569, Lt. 12, Rua C-252 Nova Suiça - Fone: 285-2074

CATEDRAL METROPOLITANA DE GOIÂNIA - Pça Dom Emanuel, s/nº - Centro - Fone: 223-4161

BOM JESUS - Praça Washington, Qd. 176 s/nº Jardim Novo Mundo - Fone: 209-1768

IMACULADO CORAÇÃO DE MARIA - Av. Paranaíba, 374 - Centro - Fone: 225-3275

JESUS BOM PASTOR - Rua Porto Alegre, Qd. 27 Lt.07 Jardim Guanabara Fone: 207-1671

MÃE MISERICORDIOSA - Praça Germano Roriz nº 150 - S. Sul - Fone: 241-0164

NOSSA SENHORA APARECIDA - Rua Benjamin Constant 804 - Campinas - Fone: 233-1797

NOSSA SENHORA DE FÁTIMA - Av. Santos Dumont s/nº - S. Aeroporto - Fone: 223-4316

SAGRADO CORAÇÃO DE JESUS - Praça Boa Ventura, 02 - Vila Nova - Fone: 261-3552

SAGRADO ESTIGMAS - Av. Brasil 271 - Jardim America - Fone: 251-4488

SÃO FRANCISCO DE ASSIS - 9ªAvenida, 111 - S. Universitário - Fone: 209-0757

SÃO JOSÉ - Praça Germano Roriz 150 - S. Sul - Fone: 241-0164

SÃO JUDAS TADEU - Rua 242 nº 130 St. Coimbra - Fone: 233-6365

SÃO PAULO APÓSTOLO - Av. T-7 nº 295 - St. Oeste - Fone: 261-3052

Evangélicas

IGREJA CRISTÃ EVANGÉLICA - Rua 239, Qd.65 , Lt.19 Campinas - Fone: 261-1865

IGREJA EVANGÉLICA ASSEMBLÉIA DE DEUS - Rua Senador Jaime, 715 - Campinas - Fone: 233-5551

COMUNIDADE EVANGÉLICA DE CONFISSÃO LUTERANA EM GOIÂNIA - Rua 87, nº 3912 (Instituto Bertel) - Fone: 261-3180

IGREJA PRESBITERIANA DO BRASIL - Av. 24 de Outubro 1110 - Campinas - Fone: 291-4677

IGREJA PRESBITERIANA MARANATHA - Av. D, Qd. 12 Lt 03 - S.Marista - Fone: 241-3604

IGREJA BATISTA DE GOIÂNIA - Av. Tocantins 251 - Centro - Fone: 223-1737

Orientais

IGREJA MESSIÂNICA MUNDIAL DO BRASIL - Rua 87, nº 164 - S. Sul - Fone: 241-3125

IGREJA PERFEITA LIBERDADE - Rua 70, nº 127, Centro - Fone: 225-3877

SEICHO-NO-IÊ DO BRASIL - Rua 8 nº 80 - Centro - Fone: 225-6073

Espíritas

FEDERAÇÃO ESPÍRITA DO ESTADO DE GOIÁS - A. R. Paranhos nº 40 - S. Marista - Fone: 241-6300

IRRADIAÇÃO ESPÍRITA CRISTÃ - Rua 201, nº232 - Vila Nova - Fone: 224-2133

CENTRO ESPÍRITA IRMÃ SHEILA - Rua 8 nº23, Vila Abaja (defronte do Colégio Pedro Gomes)

GRUPO ESPÍRITA REGENERAÇÃO - Rua 1000 esq. c/ Guimarães Natal - Setor Pedro Ludovico

CENTRO ESPÍRITA OBREIROS DO EVANGELHO - Cnj. Vera Cruz I

CENTRO ESPÍRITA AMOR E CARIDADE - Av. Independência, 2063 - Centro

CENTRO ESPÍRITA EURÍPEDES BARSANULFO - Rua C 197, Qd 490-A, Lt 14 Jardim América

CENTRO ESPÍRITA AMPARO DOS HUMILDES - Av. Perimetral nº 277 - Campinas

Outras

IGREJA ECUMÊNICA DA RELIGIÃO DE DEUS - Rua Jarmi Abrão, 648, St. Rodoviário - Fone: 295-3050

JUSTIÇA

TELEJUDICIÁRIO Tel:1581

DEPOSITÁRIO PÚBLICO - Av. Angélica, s/nº, Jardim Bela Vista - Fone 249-0294

REGISTROS CIVIS - Cartório de Registro Civil da 1ª Circunscrição - Rua 7, nº 187, Centro - Fone 223-2027

- Cartório de Registro Civil da 2ª Circunscrição - Av. 24 de Outubro, nº 928, Campinas - Fone 233-0059

- Cartório de Registro Civil da 3ª Circunscrição - Rua 7, nº 369, Centro - Fone 229-1295

- Cartório de Registro Civil da 4ª Circunscrição - Rua 1 nº 65, Centro - Fone 212-1030

REGISTROS DE IMÓVEIS - Cartório de Registro de Imóveis da 1ª Circunscrição - Av. Goiás, nº 112 - Fone 224-5673

- Cartório de Registro de Imóveis da 2ª Circunscrição - Rua 10, nº 109, Ed. Gold Center, S. Oeste - Fone 223-0998

- Cartório de Registro de Imóveis da 3ª Circunscrição - Av. Araguaia, nº 499, Centro - Fone 224-4785

- Cartório de Registro de Imóveis da 4ª Circunscrição - Rua 7 nº 195, Centro - Fone 225-2519

CARTÓRIO DE REGISTROS DE PESSOAS JURÍDICAS, TÍTULOS, DOCUMENTOS E PROTESTOS - 2ª Zona - Rua 6, nº 295, Ed. Marcone de Castro 1º e 2º andares, Centro - Fone 212-1500

- 1ª Zona - Av. Goiás, nº 1013, Centro - Fone 224-4209

CARTÓRIOS ELEITORAIS - 1ª e 136ª Zonas - Praça Cívica, nº 400, Centro - Fone 224-9558

- 2ª, 126ª, 127ª, 133ª, 134ª e 135ª Zonas - Av. Tocantins, nº 191, Centro - Fone 229-0501

CARTÓRIO DE FALÊNCIAS E CONCORDATAS - 9º andar, sala 941, Tribunal de Justiça Fone216-2525

TABELIONATO DE NOTAS - 1º Ofício - Av. Tocantins, nº 295, Centro - Fone 225-1333

- 2º Ofício - Rua 7, nº 485, Centro - Fone 225-2624

- 3º Ofício - Rua 7, nº 362, sala 1, Ed. Britânia, Centro - Fone 223-2471

- 4º Ofício - Rua 4, nº 512, sala 2, Ed. Parthenon Center - Fone 225-4160

- 5º Ofício - Rua 3, nº 347, Centro - Fone 223-1814

- 6º Ofício - Rua K, nº 22, Qd. 11, Lt. 10, Setor Oeste Fone 281-5500

- 7º Ofício - Av. Paraná nº 667, Campinas - Fone 233-8373

- 8º Ofício - Rua Quintino Bocaiuva, nº 540, Campinas - Fone 233-0456

DIÁRIO DA JUSTIÇA - Posto Fórum - 5º andar, sala 536 - Fone 216-2321

PALAVRAS CRUZADAS

HORIZONTAIS

1. Anta - Sigla que indica uma forma de prestação do serviço militar obrigatório - (**Luiz ...**)Tenista brasileiro. 2. Nome dado a um mecanismo que permite a concessão de reajustes automáticos aos trabalhadores: o Sindicato dos Metalúrgicos de São Paulo concordou em retirar esse compromisso dos acordos firmados com as empresas do setor. 3. (**Nunca ... Santa**)Filme de Joshua Logan, com Marilyn Monroe - Filtrar, destilar - Elemento químico existente na água do mar - Sigla do Correio Aéreo Nacional. 4. Abreviatura: edição - Porém - Sigla: Tribunal de Contas - Gesto - Animal malcheiroso. 5. Descrever órbita; girar, rodar - Assento - Cidade cearense - De outro modo. 6. Empresa como a Blockbusters, a maior rede do gênero no mundo: a inauguração de sua primeira loja em São Paulo, na semana passada, contou com a presença do ator Burt Reynolds. 7. Carta do baralho - Forma reduzida de senhor - Círculo - Cadência. 8. Plumagem - Nota musical - O Extraterrestre - Sigla: Sistema Unificado de Saúde - Outra sigla: Espírito Santo. 9. Ferro magnetizado - Haste das plantas - A mesma coisa - Pronome. 10. A sua mudança causou muita polêmica no País e foi o tema dos debates que o presidente do Banco Central, Pérsio Arida, manteve com deputados e senadores no Congresso, na semana passada. 11. A parte superior e dianteira do sapato - Contrapor - Entusiasmo.

VERTICAIS

1. Equipe da Fórmula 1 representada pelos pilotos Gerhard Berger e Jean Alesi. 2. Pontiagudo - Música de Caetano Veloso sobre São Paulo. 3. Criador, inventor - Televisão - (... **Limpas**)A operação em curso na Itália contra a corrupção. 4. Abreviatura: italiano - A intérprete e autora de **Ouça e Meu Mundo Caiu** - Disco. 5. (**Sérgio ...**)O autor do samba **Zelão** - Um pássaro. 6. (... **Alamos**)Local de experiências nucleares dos Estados Unidos, no Novo México - Correção dos erros de uma publicação. 7. Viaduto de São Paulo - Isolado - Nome de homem e mulher. 8. A escola de samba à qual Paulinho da Viola voltou este ano - Vazio. 9. O ósmio, em química - Fragmentos regenerados de um único indivíduo por reprodução vegetativa - Sigla do Amapá. 10. Jogador brasileiro do Paris Saint-Germain - O ácido do vinagre. 11. Apologia, discurso elogioso - (... **Pacino**)Ator do filme **Um Dia de Cão** - Ofertar. 12 (**Real ...**)Teme espanhol - Desprovido de. 13. Parte da armação dos óculos - Cidade de Mato Grosso do Sul, no Baixo Pantanal. 14. O titânio, em química - (... **Casoy**)O jornalista que inaugurou a função do âncora na TV brasileira - Seguir. 15. Acessório do jogo de bilhar - O astatine, em química - Sigla da Escola de Arte Dramática. 16. Dotado de asas - (**Zélia Cardoso de ...**)A ministra do bloqueio da poupança. 17. Doença de origem nervosa.

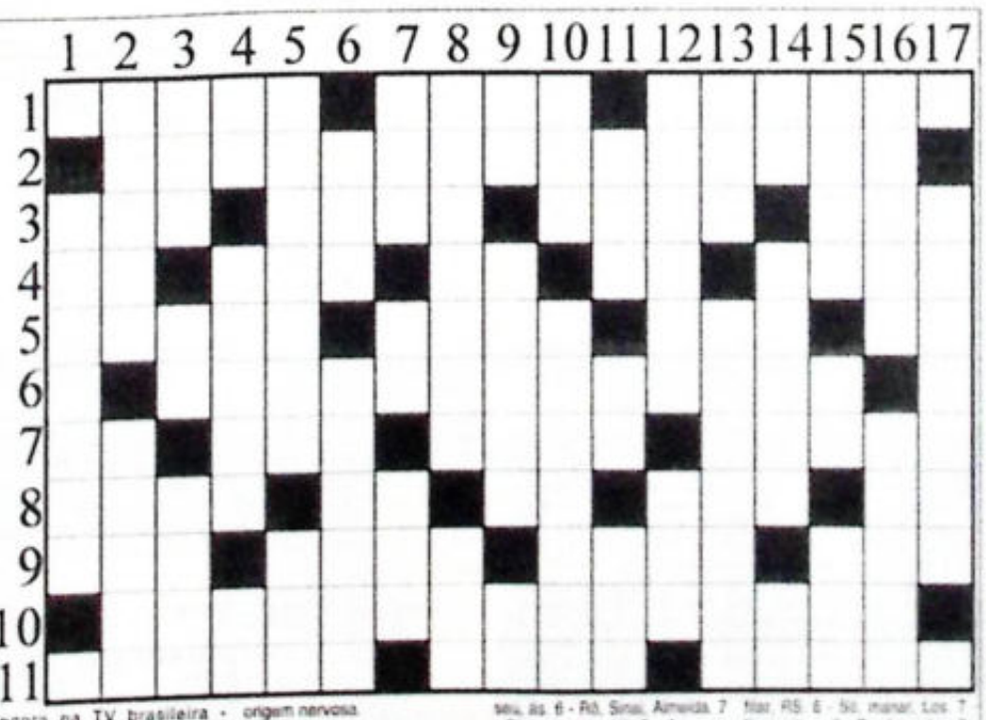

SOLUÇÃO ANTERIOR

HORIZONTAIS: 1 - Pá, desapropriar, lá. 2 - Tolo, goleiro, mês. 3 - Ética,mista, miss. 4 - Sapé. Maian, Miami. 5 - Eco, fazenda, seu, ás. 6 - Rô, Sinai, Almeida. 7 - Pitanga, longo. 16. 8 - Au, mar, Orvalho, Sari. 9 - Trair, ainda, Seac. 10 - Iago, leoa, pônei. 11 - Via, Roseana, sala. 12 - Ok, assentamento. AL. **VERTICAIS.** 1 - Preservativo. 2 - Taco, Urais. 3 - Tipo, agá. 4 - Doce, simo. 5 - Ela, filar. R5. 6 - Sá, manar, Los. 7 - Kazan, fase. 8 - Pg., leigo, ten. 9 - Roman, Aroeira. 10 - Dinda, Viana. 11 - Pés, Allan, AM. 12 - Rita moide. 13 - Ira, senha, Sá. 14 - Ao, meigo, Pat. 15 - Mudo, sois. 16 - Mia, Sena. 17 - Lesma, teae. 18 - Assistencial.

261-7495
Esse é o número da assinatura mensal do
Diário da Manhã
O Jornal do leitor inteligente

INFORMATIVO DAS Licitações
CONCORRÊNCIAS, TOMADAS DE PREÇOS, CONVITES E LEILÕES
ASSINATURAS - FONES:
212-1728 / 223-8319 / 224-0922

CRISA
CONSÓRCIO RODOVIÁRIO INTERMUNICIPAL S/A

CONSÓRCIO RODOVIÁRIO INTERMUNICIPAL S/A.
Assessoria Jurídica
CONSÓRCIO RODOVIÁRIO INTERMUNICIPAL S/A
"CONSÓRCIO"
CGC. Nº 01.557.131/0001-37
EDITAL DE CONVOCAÇÃO
ASSEMBLÉIAS GERAIS: ORDINÁRIA E EXTRAORDINÁRIA

Ficam os Senhores Acionistas do **CONSÓRCIO RODOVIÁRIO INTERMUNICIPAL S/A.**, convocados a se reunirem em Assembléias Gerais **ORDINÁRIA E EXTRAORDINÁRIA**, na sala da Presidência de seu Edifício-Sede, situado na Av. Portugal nº 744, Setor Oeste, nesta Capital, às 09h (nove horas) do dia 28 (vinte e oito) do mês de abril de 1995, a fim de apreciarem e deliberarem sobre a seguinte ORDEM DO DIA.

34ª ASSEMBLÉIA GERAL ORDINÁRIA

A) - Tomar as contas dos administradores, examinar, discutir e votar as demonstrações financeiras relativas ao exercício social encerrado a 31 de dezembro de 1994;

B) - Deliberar sobre a destinação do lucro líquido do exercício e a distribuição de dividendos;

C) - Aprovar a correção da expressão monetária do Capital Social (Art. 167 da Lei nº 6.404, de 16/12/1976);

D) - Eleição dos Membros do Conselho Fiscal e;

E) - Fixação dos honorários dos membros do Conselho Fiscal.

77ª ASSEMBLÉIA GERAL EXTRAORDINÁRIA

Outros assuntos de interesse da Sociedade e de prerrogativa da Assembléia.

Outrossim, avisamos que se encontram à disposição dos Senhores Acionistas, na Sede da Sociedade, no endereço supracitado, os documentos referidos no artigo 133, da lei nº 6.404, de 15 de dezembro de 1976.

Goiânia, 23 de março de 1995.
Engº Kennedy de Sousa Trindade
PRESIDENTE
Engº Lázaro Roberto da Silva
DIRETOR DE MANUTENÇÃO E APOIO
Engº Climaco José Pereira
DIRETOR DE ENGENHARIA E OBRAS
Vicente Coelho de Moraes
DIRETOR ADMINISTRATIVO - FINANCEIRO

25743

ESTADO DE GOIÁS
PODER JUDICIÁRIO
FORO DA COMARCA DE GOIÂNIA
PALÁCIO DA JUSTIÇA, RUA 10 Nº 150, SETOR OESTE

EDITAL DE CITAÇÃO - EXECUÇÃO
PRAZO DE 30 DIAS

JUÍZO EXPEDIDOR: 2ª Vara Cível
AUTOS: 34/93
Nº DO PROCESSO: 930018078
VALOR DA CAUSA: 491.378.092,14
NATUREZA: Execução
REQUERENTE: BANCO BRADESCO S/A
ADV. REQUERENTE: RUBENS VIEIRA DA SILVA E OUTROS
REQUERIDO(S): ORLANDO ROEWER e OUTROS (CPF 104.485.780-34)
ADV. REQUERIDO: FABIO DA VEIGA JARDIM E OUTRO
DÉBITO:
R$ 81.819,00 (oitenta e um mil oitocentos e dezenove reais).
FAZ SABER que por este meio cita o(s) executado(s) acima qualificados, que ora se encontram em lugar incerto e não sabido para vir(em) pagar(em) no prazo de vinte e quatro (24) horas o débito e demais cominações reclamados na execução em curso neste Juízo ou nomear(em), querendo, bens a penhora, em igual prazo; ficando ainda citado(s) para todos os ulteriores termos da ação, até final sentença, indo acima especificados a ação, partes, débito etc.
OBSERVAÇÕES:
O débito e demais cominações deverão ser atualizados, por cálculo do contador judicial, na data de seu efetivo pagamento.
Este Juízo tem sua sede no Fórum local, no endereço acima constante.
O prazo para interposição de embargos do devedor é de dez (10) dias, contado da assinatura do termo de nomeação de bens à penhora ou da juntada do mandado com a intimação.
Não sendo embargada a execução presumir-se-ão aceitos pelo devedor, como verdadeiros, os fatos alegados pelo(s) credor(es).

Goiânia, 15 de março de 1995

Dra. Ilma Vitório Rocha
2ª Juíza de Direito da 2ª Vara Cível

CERTIDÃO: Certifico e dou fé que afixei uma via deste no placard do Fórum local, para efeitos de lei.

22767

GOVERNO DE GOIÁS
Solidariedade e Progresso

ESTADO DE GOIÁS
SECRETARIA DE AGRICULTURA E ABASTECIMENTO
GABINETE

PORTARIA GAB Nº 036/95

Estabelece a obrigatoriedade, no Estado de Goiás, do uso da vacina anti-aftosa, com adjuvante oleoso e a obrigatoriedade da vacinação e revacinação de bovinos e bubalinos jovens.

O SECRETÁRIO DE AGRICULTURA E ABASTECIMENTO DO ESTADO DE GOIÁS, no uso de suas atribuições legais e, nos termos do que dispõe o art. 3º, item I, da Lei Estadual nº 10.605, de 12.07.1988,

RESOLVE:

Art. 1º - Estabelecer a obrigatoriedade, no Estado de Goiás, do uso exclusivo da vacina anti-aftosa, com adjuvante oleoso;

Art. 2º - Estabelecer a obrigatoriedade, no Estado de Goiás, da vacinação anti-aftosa nas etapas de maio e novembro, de todos os bovinos e bubalinos, a partir do nascimento, revacinando 90 (noventa) dias após os animais primo-vacinados;

Art. 3º - Fica estabelecido o período de 15 de agosto a 15 de setembro e 15 de fevereiro a 15 de março, para as etapas de revacinação dos bovinos e bubalinos primo-vacinados e vacinação dos recém-nascidos;

Art. 4º - Determinar à Superintendência de Produção Animal - S.P.A., as providências necessárias ao cumprimento do disposto nesta Portaria.

Art. 5º - Esta Portaria entra em vigor na data de sua publicação e seus efeitos a partir de 1º de maio de 1995.

GABINETE DO SECRETÁRIO DE AGRICULTURA E ABASTECIMENTO, em Goiânia, aos 07 dias do mês de fevereiro de 1995.

ROBLEDO EURÍPEDES VIEIRA DE RESENDE
Secretário de Agricultura e Abastecimento

COMPANHIA THERMAS DO RIO QUENTE
EDITAL DE CONVOCAÇÃO

CGC/MF 01.540.533/0001-29

Ficam convocados os senhores acionistas da Companhia Thermas do Rio Quente, para as Assembléias Gerais Ordinária e Extra-ordinária a serem realizadas cumulativamente, com início às 08:00 (oito) horas, ou caso não haja quórum às 09:00 (nove) horas, com qualquer número de acionistas, do dia 28 de abril de 1995, em sua sede social à Rua 26 nº 157, Ed. Rio Madeira, 5º andar, Centro, em Goiânia - GO, a fim de deliberarem sobre a seguinte ordem do dia: ORDINARIAMENTE: a) Apreciação do Relatório da Diretoria, Balanço Patrimonial, Demonstrações Financeiras e Parecer do Conselho Fiscal referente ao exercício de 1994; b) Eleição dos membros do Conselho Fiscal e fixação de seus honorários; c) Capitalização do resultado da expressão monetária do capital social e alteração estatutária. EXTRAORDINARIAMENTE: a) Aumento do Capital Social com a consequente incorporação de reservas e lucros do exercício e alteração estatutária; b) Outros assuntos de interesse social. Os documentos a que se refere o art. 133 da Lei 6.404/76 encontram-se à disposição dos senhores acionistas na sede social.

Goiânia, 22 de março de 1995
Eng. Francisco Hyczy da Costa.

Diretor Financeiro
24268

COMARCA DE GOIÂNIA ** ESTADO DE GOIÁS
JUÍZO DE DIREITO DA 6ª VARA CÍVEL ** CARTÓRIO DO 6º OFÍCIO CÍVEL
EDITAL DE CITAÇÃO DE NACIONAL VIGILÂNCIA E SEGURANÇA LTDA, COM O PRAZO DE VINTE (20) DIAS.

A DOUTORA HELENA BRENNER DA ROCHA E SILVA, 2ª Juíza de Direito da 6ª Vara Cível, desta Comarca de Goiânia, Capital do Estado de Goiás, na forma da lei etc. FAZ SABER a quantos o presente edital virem, ou dele conhecimento tiverem que, através do presente, fica a Suplicada NACIONAL VIGILÂNCIA E SEGURANÇA LTDA, pessoa jurídica que se encontra em lugar incerto e não sabido, para responder os termos da AÇÃO DECLARATÓRIA DE INEXISTÊNCIA DE RELAÇÃO JURÍDICA, proposta contra si, pela SERINGUEIRA = PLÁSTICOS E ESPUMAS LTDA, sob o fundamento de que, em 21 de setembro de 1993, a Requerida ora citada, NACIONAL VIGILÂNCIA E SEGURANÇA LTDA, apontou para protesto uma Duplicata em desfavor da Requerente SERINGUEIRA = PLÁSTICOS E ESPUMAS LTDA, no valor de Cz$ 139.166,76 (cento e trinta e nove mil, cento e sessenta e seis cruzeiros e setenta e seis centavos), com o vencimento para 30.08.93, conforme aviso do 1º Cartório de Protesto de Goiânia. O protesto se efetivou apesar de não existir nenhum lastro que legitimasse a emissão e circulação de tal duplicata, pois nenhuma dívida tinha a requerente para com a Requerida. A Requerida, que no passado chegou até prestar serviço de vigilância à requerente, tinha um escritório no centro desta Capital, mas fechou seu estabelecimento, no entanto, não deu baixa no protesto feito de má-fé e com intuito único de prejudicar a Requerente, abalando seu crédito, principalmente perante as instituições financeiras. Em síntese, com estes fatos, requer que seja declarado nulo e insubsistente o protesto levado a efeito pela requerida. Fica ainda a Suplicada advertida que o prazo para contestação é de quinze (15) dias, e de acordo com, digo cujo prazo será contado após a primeira publicação deste, e de acordo com o artigo 285, do C.P.C., "não sendo contestada a ação se presumirão aceitos pelo Réu, como verdadeiros, os fatos articulados pelo Autor". E, para que chegue a conhecimento dos interessados, para no futuro não virem alegar ignorância, expediu-se o presente edital de citação que será publicado e afixado no placard do fórum. DADO E PASSADO, nesta Cidade de Goiânia, Capital do Estado de Goiás, aos nove dias do mês de março do ano de mil novecentos e noventa e cinco (09-MAR-1995). Eu, (Assinatura ilegível) Escrivão do Cartório do 6º Ofício Cível, que a fiz datilografar e subscrevi.

DRª HELENA BRENNER DA ROCHA E SILVA
2ª Juíza de Direito da 6ª Vara Cível

CERTIDÃO: Certifico e dou fé haver afixado cópia do presente edital no placard do fórum. Data supra.

(Assinatura ilegível)
ESCRIVÃO
22763

EDITAL DE COMUNICAÇÃO
MEDEIROS E MATOS LTDA.

Torna público que requereu a Fundação Estadual do Meio Ambiente de Goiás - FEMAGO, licença para Funcionamento para Indústria de Ração, a Rua Senador Jaime nº 1.515, Vila Abajá, GOIÂNIA-Goiás. O empreendimento não se enquadra na Resolução CONAMA 001/86 que dispõe sobre o Impacto Ambiental.

25418

EDITAL DE CONVOCAÇÃO

O Presidente do Sindicato dos Servidores e Serventuários da Justiça do Estado de Goiás - SINSESJUGO, no uso de suas atribuições estatutárias, resolve convocar uma Assembléia Geral Extraordinária, para discutir a paralisação de advertência no próximo dia 04/04/95, esclarece ainda que a referida Assembléia será realizada no dia 30/03/95, no Auditório Tribunal do Júri às 10 e às 16 horas, no Palácio da Justiça.

UBALDO DE JESUS BARBOSA
Presidente do Sindicato
25417

3ª ESCRIVANIA DE FAMÍLIA E SUCESSÕES. EDITAL DE PUBLICAÇÃO DE SENTENÇA DE INTERDIÇÃO. Autos nº 674/94 - CURATELA. Interditado: HIROSI SEGUTI, incapaz, res. nesta. Curadora: TERESA SEGUTI, bras., solt., func. publ. federal, res. nesta Capital. SENTENÇA: "(...) declaro a interdição de Hirosi Seguti, nomeando-lhe curadora Teresa Seguti, que se compromissará depois de registrada esta sentença. (...). Goiânia, 21/fevereiro/1995. (a) Dr. ALFREDO ABINAGEM - Juiz de Direito." Goiânia, 02 de março de 1995. Eu, assinatura ilegível, Escrivão.
WCS/95

3ª Escrivania de Família e Sucessões
Glauco de Souza Costa
Escrivão
Vera Lúcia B. C. Faria - Wesley Caetano Silva
Escreventes
Fórum de Goiânia - Rua 10, 195 - Setor Oeste
22764

AVISO DE EDITAL
MODALIDADE
CONCORRÊNCIA Nº 002/95
COMISSÃO DE LICITAÇÃO

O Município de Castelândia, Estado de Goiás, através de sua Comissão de Licitação, torna público para conhecimento dos interessados que no dia 28 de maio de 1995, às 09:00 horas, na sede da Prefeitura à Rua Rio Verde, nº 1.837, Centro, fará realizar licitação, modalidade "Concorrência Pública", tipo melhor oferta com maior preço, para alienar 231 lotes de terras urbanas, conforme especificado no Edital nº 002/95, de 27/03/95, cujo original se acha à disposição dos interessados, em poder desta Comissão, com cópia publicada por afixação no placard da Prefeitura, e em condições de fornecimento aos interessados.

Na hipótese de não haver expediente na data referida, fica a concorrência, automaticamente, transferida para o primeiro dia útil seguinte, na mesma hora e local.

O Edital e maiores informações serão fornecidos na sala de licitação da Prefeitura de Castelândia.

Comissão de Licitação, em Castelândia, aos 30 dias do mês de março de 1995.

Joaquim Antônio de Matos
Presidente da Comissão
25411

JUÍZO DE DIREITO DESTA COMARCA DE TRINDADE - ESTADO DE GOIÁS

EDITAL DE CITAÇÃO
(Prazo 30 dias)

A Doutora VÂNIA JORGE DA SILVA, Juíza de Direito desta Comarca de Trindade, Estado de Goiás, na forma da lei etc.
FAZ SABER aos que o presente virem ou dele conhecimento tiverem que, por este Juízo e Escrivania de Família e Sucessões de Menores e 1º do Cível, tramitam os autos nº 7.749/94, de Ação de Divisão em uma área de terras de 369 hectares, 35 ares e 18 centiares, situada neste município, denominado Fazenda Marcelino e Boa Vista, requerida por Engel - Engenharia e Construções, contra Maria Moreira Domingues e outros; é o presente para citação de SUZANA MARIA DOMINGUES e seu esposo, se casada for, residente em lugar incerto e não sabido, por todo conteúdo da supra mencionada ação, advertindo-a de que "não sendo contestada a ação, se presumirão aceitos pelo réu, como verdadeiros, os fatos articulados pelo autor" (art. 285 - parte final - CPC). E, para que ninguém possa alegar ignorância, mandou passar o presente edital, que será afixado no lugar de costume e publicado uma vez no órgão oficial e pelo menos duas vezes em jornal de grande circulação. O prazo para contestação será de 15 dias. DADO E PASSADO nesta cidade e Comarca de Trindade, Estado de Goiás, aos dezessete (17) dias do Mês de março (03) de mil novecentos e noventa e cinco (1995). Eu, Cirineu Meira de Oliveira, Escrivão o datilografei e subscrevo.

Cirineu Meira de Oliveira
Escrivão, por ordem da
MMª. Juíza de Direito

Certidão: Certifico que, nesta data, afixei uma cópia do presente no Placard do Fórum local. Data supra.

Cirineu Meira de Oliveira
Escrivão

(Carimbo ilegível)
25410

ESTADO DE GOIÁS — JUÍZO DA 4ª VARA CÍVEL
PODER JUDICIÁRIO — CARTÓRIO DO 4º OFÍCIO CÍVEL
= EDITAL DE CITAÇÃO COM PRAZO DE TRINTA (30) DIAS =

O DOUTOR KISLEU DIAS MACIEL FILHO, Juiz de Direito em Plantão Forense nesta 4ª Vara Cível, desta cidade e comarca de Goiânia, Capital do Estado de Goiás, na forma da lei etc.
FAZ SABER que por este meio **CITA** JOSÉ ANTÔNIO FUINI, brasileiro, casado, comerciante, portador da cédula de identidade nº 7.258.152/ SSP-SP, detentor do CPF/MF nº 967.241.708-00, residente e domiciliado em lugar incerto e não sabido, para os termos da EXECUÇÃO, autos nº 753/91, proposta por BANCO BRADESCO S/A contra JOSÉ RENATO CHAVES e JOSÉ ANTÔNIO FUINI, objetivando o recebimento da quantia de Cr$ 14.999.510,88 (em 13.11.91), acrescida das cominações legais. Valor da causa: CR$ 14.999.510,88 (em 13.11.91). Prazo para nomeação de bens à penhora ou pagamento: 24 horas. Prazo para embargos: 10 dias. Fica, ainda cientificado, que este Juízo e Cartório têm sua sede no Fórum Heitor Moraes Fleury, na Rua 10, nº 150, Setor Oeste. Não sendo embargada a execução, presumir-se-ão aceitos pelo devedor, como verdadeiros os fatos alegados pelo credor.
DADO E PASSADO nesta cidade e comarca de Goiânia, Capital do Estado de Goiás, aos sete dias do mês de julho do ano de um mil novecentos e noventa e quatro (07-07-1994). Eu, assinatura ilegível, Escrivão, o subscrevi.

KISLEU DIAS MACIEL FILHO
-Juiz de Direito em Plantão Forense-

CERTIDÃO: Certifico e dou fé haver afixado uma via do presente edital no placar do Fórum local. Data supra. O Escr., assinatura ilegível
22766

SIMELGO
Sindicato das Indústrias Metalúrgicas, Mecânicas e de Material Elétrico do Estado de Goiás
EDITAL

Pelo presente ficam convocados os associados deste Sindicato para uma Assembléia Geral Extraordinária a se realizar no dia 04 de abril do 1995, às 17:30 horas em primeira convocação e às 18:30 horas em segunda, em sua sede social, à Av. Anhanguera nº 5440 - 3º andar, nesta Capital, a fim de examinar a Proposta de Convenção Coletiva de Trabalho, formulada pelo Sindicato dos Trabalhadores nas Indústrias Metalúrgicas, Mecânicas e de Material Elétrico de Goiânia, com base em Aparecida de Goiânia, Guapó, Goianápolis, Trindade, Nerópolis, Goiânia, Leopoldo de Bulhões e Inhumas.

Goiânia, 30 de março de 1995

Hélio Naves
Presidente
23246

AGROELYSA - AGROINDUSTRIAL ELYSA S/A
C.G.C. - M.F. 73.974.347/0001-09
ASSEMBLÉIA GERAL ORDINÁRIA E EXTRAORDINÁRIA CONJUNTA
EDITAL DE CONVOCAÇÃO

Ficam os senhores acionistas da **AGROELYSA - AGROINDUSTRIAL ELYSA S/A.**, convocados a se reunirem em Assembléia Geral Ordinária e Extraordinária conjunta, a realizar no dia 29 de abril de 1995, às (dez) 10:00 horas, na sede social da Empresa, Distrito Agroindustrial de São Simão, módulo 12, município de São Simão, Estado de Goiás, para deliberar sobre a seguinte ordem do dia:

1 - ASSEMBLÉIA GERAL ORDINÁRIA: a) Tomar as contas dos administradores, examinar, discutir e votar o Relatório da Diretoria e Demonstrações Financeiras relativas ao exercício encerrado em 31/12/94; b) Aprovar a correção da expressão monetária do Capital Social Integralizado; c) Deliberar sobre a destinação do lucro líquido e distribuição de dividendos; d) Fixação dos honorários do Conselho de Administração e os da Diretoria.

2 - ASSEMBLÉIA GERAL EXTRAORDINÁRIA: a) Aumento do Capital Autorizado da Sociedade; b) Outros assuntos de interesse da Sociedade.

Informamos, ainda que se encontram à disposição dos senhores acionistas, na sede da Sociedade, no endereço supracitado, os documentos a que se refere ao artigo 133 da Lei 6.404/76.

São Simão - GO., 29 de março de 1995.

FRANCISCO DE ASSIS GOMES
Presidente do Conselho de Administração
25414

EDITAL DE NOTIFICAÇÃO DE PROTESTOS - Encontram-se no 1º tabelionato de protesto os seguintes títulos para serem protestados: CI VL R$ 630,00 C/AGROP SE WAZI LT, em fv de Pneus lt; CI VL R$ 50,00 C/APONTEC RELOGIOS COM LT, em fv de Ok benfica cia nacional pneus; CI VL R$ 145,50 C/COPIADORA ARTE NOVA, em fv de Pap lex lt; CI VL R$ 422,30 C/ D R M AUTO PCS LT, em fv de MERCEDIKE DISTRIB PCS AUTOM LT, CI VL R$ 125,87 C/D R M AUTO PCS LT, em fv de Ciaasa mercantil veículos lt; CI VL R$ 119,66 C/GIROTO IND COM ROUPAS LT, em fv de Textil mamut lt; CI VL R$ 63,39 C/IND COM BOTINAS ROCA LT, em fv de Silva tur transp turismo sa; CI VL R$ 213,99 C/JOAQUIM FERREIRA NUNES, em fv de irmãos marquezan lt; LC VL R$ 714,78 C/JOSE ADELIO DE OLIVEIRA, em fv de Banco Itaú sa; CI VL R$ 101,00 C/JOÃO BARBOSA DE ALMEIDA, em fv de Irmãos soares lt; CH VL R$ 159,66 C/JOSE DELFINO DA COSTA, em fv de Seta coml prod alim lt c/itaú. CI VL R$ 61,50 C/JOÃO GONTIJO RIBEIRO, em fv de Vj diesel auto pcs lt; DUP VL R$ 8.652,61 C/JUEPER AUTO PCS LT, em fv de Transp goiasil lt; CI VL R$ 127,63 C/L V MENDES E CIA LT, em fv de Brasmédica sa ind farmacêutica; CI VL R$ 254,00 C/LECIMAR REIS OLIVEIRA, em fv de Talos ind com de cal a; CI VL R$ 2.438,07 C/KAMAZUKA CONF LT, em fv de Textil canatiba lt; CI VL R$ 933,17 C/MARIA DA CONCEIÇÃO R SANTOS, em fv de Belcar veículos lt; CI VL R$ 57,61 C/MOVEIS ESPERANÇA LT, em fv de Odair antonio fabian; CI VL R$ 129,40 C/NAKAGI ENG LT, em fv de Ok benfica cia nacional de mad; NP VL R$ 6.044.000,00 C/OSVALDO FRANCISCO DA SILVA, em fv de Jose ciriaco moreira; NP VL R$ 6.044.000,00 C/OSVALDO FRANCISCO DA SILVA, em fv de Jose ciriaco moreira; CI VL R$ 3.000,00 C/PAOLI PROD ALIM OLIVEIRA LT, em fv de Atlantic; CI VL R$ 45,00 C/RADICAL I COM CONF LT, em fv de Silvio pianezer; CI VL R$ 566,81 C/SEBASTIÃO FERRO DE MORAIS, em fv de Serra negra com rep veterin lt; Como não foram encontrados os devedores supramencionados, cito-os para virem pagar os títulos dentro de 24 horas, ou dar razões porque não o fez, não o fazendo, desde já ficam notificados do competente protesto. E para que não aleguem ignorância do que vier ocorrer, notifico-os através do presente "EDITAL"; que será publicado no jornal "DIÁRIO DA MANHÃ" e afixado no lugar de costume. ASS: MAURÍCIO BORGES SAMPAIO - Oficial do 1º Tabelionato de Protesto. Sito à Av. Goiás nº 1013, Centro - FONE: 224-4209. Goiânia, 30 de março de 1995.

25419

PREFEITURA DE GOIÂNIA

SECRETARIA DE FINANÇAS
COORDENADORIA DAS RECEITAS DIVERSAS
NÚCLEO DE CONTROLE DE PROCESSOS FISCAIS

EDITAL DE INTIMAÇÃO Nº 001/95 - NUCONP

Na forma do disposto no inciso III, combinado com o seu parágrafo 2º, do artigo 211, da lei 5040, de 20 de novembro de 1975, com as alterações posteriores, ficam os Contribuintes abaixo relacionados, Intimados a recolher aos Cofres da Fazenda Pública Municipal, no prazo de 20 (vinte) dias contados a partir da data de publicação deste Edital, os débitos constantes dos Autos de Infração adiante relacionados, acrescidos das cominações legais sob pena de cobrança executiva, salvo recurso em idêntico prazo à Junta de Recursos Fiscais.

Publique-se e cumpra-se

Sala do Núcleo de Controle de Processos Fiscais - aos 24 dias do mês de março de 1995.

DÁRIO DÉLIO CAMPOS
Chefe do NUCONP

ABEL ARAÚJO FILHO
Coordenador da CRD

- Auto Mecânica Trovão LTDA - A.I. Nº 94-2427 de 4/11/94 R$ 813,85 (Oitocentos e treze reais e oitenta e cinco centavos) Processo Nº 8082022 de 04/11/94.

- Ulisses Nicésio Arantes - A.I. Nº 94-2713 de 01/11/94 R$ 980,93 (Novecentos e oitenta reais e noventa e três centavos) + 2,00 UVFG Processo Nº 8073694 de 01/11/94.

- Gerson Rodrigues de Bessa - A.I. Nº 94-1980 de 14/09/94 R$ 440,17 (Quatrocentos e quarenta reais e dezessete centavos) + 13,00 UVFG Processo Nº 7963076 de 30/09/94.

- Contexto - Assessoria e marketing LTDA - A.I. Nº 94-2739 de 31/10/94 R$ 387,69 (Trezentos e oitenta e sete reais e sessenta e nove centavos) + 34,00 UVFG Processo Nº 8068372 de 31/10/94.

- Pneus e Lanternagem Rodoviário LTDA - A.I. Nº 94-1651 de 31/08/94 R$ 75,12 (Setenta e cinco reais e doze centavos) + 31,30 UVFG Processo Nº 7872526 de 01/09/94.

- Marko - Administração e Comércio de Telefones LTDA - A.I. Nº 94-2627 de 13/10/94 R$ 426,95 (Quatrocentos e vinte e seis reais e noventa e cinco centavos) + 19,00 UVFG Processo Nº 8033633 de 17/10/94.

- Maria Geralda de Jesus - A.I. Nº 94-2455 de 05/10/94 R$ 979,66 (Novecentos e setenta e nove reais e sessenta e seis centavos) Processo Nº 7980809 de 05/10/94.

- José Juarez Cardoso de Morais - A.I. Nº 94-1790 de 22/09/94 R$ 484,28 (Quatrocentos e oitenta e quatro reais e vinte e oito centavos) Processo Nº 7958854 de 28/09/94.

- Camargo Freire Lins - A.I. Nº 94-3016 de 22/11/94 R$ 947,75 (Novecentos e quarenta e sete reais e setenta e cinco centavos) Processo Nº 8144486 de 24/11/94.

- Joaquim Cézar Amaral Rocha - A.I. Nº 94-2472 de 30/09/94 R$ 809,21 (Oitocentos e nove reais e vinte e um centavos) + 12,00 UVFG Processo Nº 7981261 de 05/10/94.

- Rodrigues e Monteiro LTDA - A.I. Nº 94-2556 de 25/11/94 R$ 1.269,78 (Hum mil, duzentos e sessenta e nove reais e setenta e oito centavos) + 2,00 UVFG Processo Nº 8158151 de 29/11/94.

- Propaganda Dinâmica LTDA - A.I. Nº 94-2246 de 16/11/94 R$ 37,25 (Trinta e sete reais e vinte e cinco centavos) + 47,69 UVFG Processo Nº 8114307 de 16/11/94.

- Elege Publicidade e Editora LTDA - A.I. Nº 94-1405 de 25/11/94 R$ 2.178,24 (Dois mil, cento e setenta e oito reais e vinte e quatro centavos) + 3,10 UVFG Processo Nº 8150672 de 28/11/94.

- Aurisvânia Cândida Cardoso da Silva - A.I. Nº 94-3128 de 30/11/94 R$ 997,82 (Novecentos e noventa e sete reais e oitenta e dois centavos) Processo Nº 8177929 de 05/12/94.

- Benita Fernandes de Almeida - A.I. Nº 94-3010 de 02/12/94 R$ 584,24 (Quinhentos e oitenta e quatro reais e vinte e quatro centavos) Processo Nº 8181357 de 06/12/94.

- Rioforte - Serviços Técnicos de Vigilância - A.I. Nº 94-2578 de 28/11/94 R$ 16.068,59 (Dezesseis mil reais, sessenta e oito reais e cinquenta e nove centavos) Processo Nº 8162069 de 30/11/94.

- Turibio e Oliveira LTDA - A.I. Nº 94-2502 de 01/12/94 R$ 433,36 (Quatrocentos e trinta e três reais e trinta e seis centavos) + 13,60 UVFG Processo Nº 8174024 de 02/12/94.

- Arquimedes José de Oliveira - A.I. Nº 94-2683 de 31/10/94 R$ 1.017,99 (Hum mil, dezessete reais e noventa e nove centavos) Processo Nº 8066779 de 31/10/94.

- Carlos Fragola - A.I. Nº 94-2904 de 14/11/94 R$ 1.036,23 (Hum mil, trinta e seis reais e vinte e três centavos) Processo Nº 8112801 de 16/11/94.

- Chaves Turismo LTDA - A.I. Nº 94-2467 de 14/11/94 R$ 714,27 (Setecentos e quatorze reais e vinte e sete centavos) Processo Nº 8132411 de 21/11/94.

- Caius Emanoel Ramos Jube - A.I. Nº 94-3015 de 02/12/94 R$ 1.074,75 (Hum mil, setenta e quatro reais e setenta e cinco centavos) Processo Nº 8181378 de 06/12/94.

- Flamínio Margonari Neto - A.I. Nº 94-3115 de 22/12/94 R$ 824,11 (Oitocentos e vinte e quatro reais e onze centavos) Processo Nº 8228612 de 23/12/94.

- Schimitt Oliveira - Auditores Associados S/C - A.I. Nº 95-114 de 10/02/95 R$ 1.903,37 (Hum mil, novecentos e três reais e trinta e sete centavos) + 33,00 UVFG Processo Nº 8367957 de 13/02/95.

- OAP - Promoções e Eventos LTDA - A.I. Nº 95-140 de 22/02/95 R$ 7.313,17 (Sete mil, trezentos e treze reais e dezessete centavos) Processo Nº 8401632 de 24/02/95.

- Ciclobel - Peças para Bicicletas LTDA - A.I. Nº 94-1748 de 28/07/94 R$ 1.474,42 (Hum mil, quatrocentos e setenta e quatro reais e quarenta e dois centavos) Processo Nº 7775962 de 28/07/94.

25412

GOIÂNIA CIDADE VIVA

Colega advogado publique seus editais no ClassiServiço do Diário da Manhã e ganhe descontos especiais. Ligue no fone: 261-7371

EDITAL DE COMUNICAÇÃO

PÉROLA IND. E COM. DOCES LTDA. TORNA PÚBLICO QUE REQUEREU A FUNDAÇÃO ESTADUAL DO MEIO AMBIENTE DE GOIÁS - FEMAGO LICENÇA DE FUNCIONAMENTO PARA FABRICAÇÃO DE DOCES, À AV. JOAQUIM LÚCIO QD. CH, LT. 35, SETOR SANTOS DUMONT. O EMPREENDIMENTO NÃO SE ENQUADRA NA RESOLUÇÃO CONAMA 001/86 QUE DISPÕE SOBRE O IMPACTO AMBIENTAL.

25413

ESTADO DE GOIÁS
PODER JUDICIÁRIO
FORO DA COMARCA DE GOIÂNIA
PALÁCIO DA JUSTIÇA, RUA 10 Nº 150, SETOR OESTE

EDITAL DE INTIMAÇÃO DA PENHORA
PRAZO DE 20 DIAS

JUÍZO EXPEDIDOR: 7ª VARA CÍVEL
AUTOS Nº: 90/90
N. DO PROCESSO.: 900027594
VALOR DA CAUSA.: 194.260,37
NATUREZA: EXECUÇÃO
REQUERENTE(S): BANCO AGROPECUÁRIO S/A AGROBANCO
ADV. REQUERENTE: VALDIR DE ARAUJO CESAR
REQUERIDO(S): R.C.A. ARMARINHOS LTDA E OUTROS
ADV. REQUERIDO:
FAZ SABER QUE POR ESTE MEIO INTIMA O(S) EXECUTADO(S) ACIMA QUALIFICADO(S) DE QUE NA EXECUÇÃO SUPRA ESPECIFICADA, FOI EFETUADA A PENHORA, PARA A GARANTIA DO JUÍZO, NO(S) SEGUINTE(S) BEM(S): PENHORA RECAIDA SOBRE O BEM CONSTANTE DO TERMO DE CONVERSÃO DE ARRESTO EM PENHORA DE FLS. 45, QUE SEGUE: "01 APARTAMENTO DE Nº 601, LOCALIZADO NO 6º ANDAR DO ED. SAVASSI, CONTENDO SALA, 2 QTOS, BANHEIRO SOCIAL, CIRCULAÇÃO INTERNA, COZINHA, ÁREA DE SERVIÇO E W.C., ÁREA TOTAL 81,01 M², PRIVATIVA 55,40 M², ÁREA COMUM 25,61 M², RUA GUIMARÃES NATAL, JARDIM MOEMA, NESTA CAPITAL, ÁREA DE 500,50 M², MATRÍCULA Nº 13624 DO CARTÓRIO DA 3ª CIRCUNSCRIÇÃO IMOBILIÁRIA DESTA CAPITAL".
PROPRIETÁRIO DO BEM PENHORADO: ROGÉRIO CHAVES ALVES E ILDIMAR DE SOUZA ALVES.
PRAZO PARA EMBARGOS DO DEVEDOR: 10 (DEZ) DIAS CONTADOS DA DILAÇÃO DESTE. NÃO SENDO EMBARGADA A EXECUÇÃO PRESUMIR-SE-ÃO ACEITOS PELO DEVEDOR COMO VERDADEIROS, OS FATOS ALEGADOS PELO(S) CREDOR(ES).

GOIÂNIA, 21 DE FEVEREIRO DE 1995

Drª MARÍLIA JUNGMANN SANTANA
Juíza de Direito

CERTIDÃO: CERTIFICO E DOU FÉ QUE AFIXEI UMA VIA DESTE NO PLACARD DO FÓRUM LOCAL, PARA OS EFEITOS DE LEI, DATA SUPRA.

ANTÔNIO JOSÉ RIBEIRO
Escrivão
22765

PREFEITURA MUNICIPAL DE GOIÁS
Estado de Goiás

AVISO DE EDITAL
TOMADA DE PREÇO Nº 001/95

A PREFEITURA MUNICIPAL DE GOIÁS, através da sua Comissão de Licitação, torna público que realizará às 9:00 hs do dia 14/04/95 em sua sede, à Praça da Bandeira nº 01, Centro, Cidade de Goiás, LICITAÇÃO Pública, para elaboração de levantamentos técnicos, estudos e relatórios para elaboração do Plano Diretor do Município.

Interessados poderão obter o referido Edital junto à sobredita Comissão, no endereço supracitado, no horário normal de expediente, mediante o recolhimento da taxa de R$ 10,00 (dez reais).

Comissão de Licitação da Prefeitura Municipal de Goiás, aos dias 30 de março de 1995.

Presidente da Comissão
Marcus de Castro Molinari
25416

EDITAL DE NOTIFICAÇÃO DE PROTESTO
Encontram-se no 2º Tabelionato de Protestos para serem protestados os seguintes títulos abaixo relacionados: DMI R$ 18,98 C/ OM SISTEMAS P/ ESCRITÓRIOS LT P/ Nacional cargas lt; DMI R$ 192,36 C/ METALBRAS IND MET LT P/ Tintas leinertex lt; DMI R$ 331,00 C/ MIRTES OLIVEIRA SANTOS P/ Belcar veículos lt; DMI R$ 250,89 C/ CRESCENCIO PEREIRA CIDRA P/ Junta educ relig publicação; DMI R$ 39,56 C/ CRESCENCIO PEREIRA CIDRA P/ Junta educ relig publicação; DMI R$ 172,21 C/ MARTA T RAMOS-FLOR ROSEIRA P/ Francisco Contrera e cia lt; DMI R$ 3.090,00 C/ EUZEBIO FELIX DE OLIVEIRA P/ Marli Rodrigues Rosa; DMI R$ 444,93 C/ AGROP CALIFÓRNIA LT P/ Planalto maq ag lt; DMI R$ 45,34 C/ MANOEL MARTINS DIAS P/ Copagaz distrib gas lt; DMI R$ 53,00 C/ JERSON FOSE LIRA P/ Auto posto BR 364 lt; DMI R$ 291,60 C/ PRODUTO ARMAZ GERAIS LT P/ Kepler weber indl sa; DMI R$ 1.164,80; DMI R$ 716,80 C/ LIGAÇÕES INTELIGENTES GOIÁS LT P/ Rádio Terra fm de Goiânia; DMI R$ 146

Beto

VEÍCULOS

UM CARRO PARA CADA GOSTO

CHEVROLET

Caminhonete

A-10 CAB. DUPLA 84 - Vermelha. Motor. R$ 9.500,00. Tr. GOIÁS CARROS. Tel. 225-3286 e 224-2107

A-20 86 - Cabine dupla, muito conservada. Tel. 223-2821

A-20 CUSTOM 92/92
Branca, rodão vv, som. À vista ou financiado. BETO VEÍCULOS. Tel. 224-6813.

BONANZA CL 1.4, 2P ZERO KM
Várias cores opcionais. À vista ou financiado. BETO VEÍCULOS. Tel. 224-6813.

BONANZA CUSTON 0 KM - Luxo, turbo, vermelha, a faturar. Tel. 229-4777

BONANZA CUSTOM L 94/94 - Azul. Tel. 225-6006

BRASINCA ANDALUZ 90/90 - Preta. Tel. 225-6006

BRASINCA ANDALUZ 93/93 - Vermelha. Tel. 225-6006

C-10 70/70 - Rodogás, carroceria de madeira, vinho. R$ 4.500. Tel. 223-6859

C-10 72/72 - C/ rodogás, rodão, carroceria de lata, supreconservada. R$ 4.800. Tel. 223-6859

C-20 CS, 4.1, 4P CAB. DUPLA, 2P CHS, CURTO, LONGO ZERO KM
Várias cores opcionais. À vista ou financiado. BETO VEÍCULOS. Tel. 224-6813.

C-20 CUSTOM S 94/95 - Verde met., gasolina, rodas, vidros verdes. Ac. troca. Tel. 225-3677.

C-20 CUSTOM - Cab. dupla, 4 portas, vermelha. Tel. 229-4777.

C-20 S 92/92 - Cabine dupla, ar, branca. Tel. 225-6000.

C-20 S 93 - Vermelha, rodas alumínio, super-conser. Tel. 229-4949.

C-20 S 93/94 - Financiado em até 3 meses. CICAL 261-5768.

C-20 S 93/94 - Financiamento em até 3 meses. Tr. Cical. Tel. 261-5768.

D-10 79/79 - C/ direção, rodão, supernova. R$ 8.000. Tel. 223-6859.

D-10 79/80 - Turbinada, à toda prova, verde. Tel. 223-6859.

D-10 81 - Bege, muito conservada. Tel. 223-2821.

D-10 81/81 - Branco, diesel. Tr. Navesa. Tel. 212-1313.

D-10 81/81 - Azul, pneus bons, carroceria de madeira, supernova. BOM CAR. Tel. 229-1462.

D-10 83 - Teto solar, dir. hidr., supernova. Tr. Rua 59 A, nº 679, St. Aeroporto. Tel. 225-3709.

D-10 83/83 - Azul, dir. hidr., som, rodão, bco. alto, carroceria originada. Raridade. Ac. troca. Tel. 287-2536.

D-10 84/84 - Preta, cabine dupla original, super equipada. Aceita troca. C/ Silvio 224-3841.

D-10 S 84/84 CAB. DUPLA
Verde, turbo, rodas. À vista ou financiado. BETO VEÍCULOS. Tel. 224-6813.

D-20 85/85 - Azul, dir. hidr., teto solar. R$ 12.500,00. Urgente. Tr. BEVEL. Tel. 256-1960 e 972-2359.

D-20 86/86 - Carroceria de madeira, supernova. R$ 12.900,00. Tel. 224-1782.

D-20 86/86 - Luxo, vermelha, rodão, som. A mais nova de Goiânia. Tel. 223-2821.

D-20 87 - Preta, lataria toda original. Ac. troca. Tel. 225-3405.

D-20 88/88 - A mais nova de Goiânia. Tel. 223-2821.

D-20 88/89 - Cabine dupla, único dono, só de Goiânia, c/ capota de fibra. A mais nova da cidade. Preço de ocasião. R$ 22.500,00. Tr. Av. X nº 735 (abaixo da Navesa) NEW-TON-CAR.

D-20 88/88 - Preta, diesel. Tr. Navesa. Tel. 212-1313.

D-20 89 - Dupladá, preta, c/ faixas brancas, turbo, rodão, frente da 94, superconservada. Troca carro menor valor. Tel. 224-6038.

D-20 89/89 - Cab. dupla, 2 portas, c/ turbo. Tel. 225-5706.

D-20 89/89 LUXO - Superconservado, rodão. Estudo troca. Tel. 223-9436/223-2821.

D-20 90/91 - Cabine dupla, 4 portas, ar, capota fibra, superconservada. Tel. 229-4949.

D-20 91 LUXO - Vidro, trava e retrovisor elétricos. Vendo ou troco. Tel. 223-9436/223-2821.

D-20 92 - Entrada 10.000 + 3 prestações. Tel. 229-4777.

D-20 93/94 - Vinho, completo, menos turbo. Vendo ou troco. Tel. 224-6261.

D-20 93/94 - Azul, completíssima. Tel. 224-6261.

D-20 95/95 - Azul strauss. Tr. Auto Center. Tel. 225-6006.

D-20 95/95 - Completo. Aceito troca. Tr. REVEN AUTO 214-1616/214-1717.

D-20 95/95 - Vermelho shuman. Tr. Auto Center. Tel. 225-6006.

D-20 CAB. DUPLA 88 - 4 portas, vermelha, c/ ar e rodão, f. carneiro. Ac. troca. Tel. 224-3105.

D-20 CAB. DUPLA 87/87 - Em ótimo estado de conservação. Tel. 224-4978. DUMONT VEÍCULOS.

D-20 CAB. DUPLA 93/93 - 4 portas, branca, pouco rodada, completa. Tel. 223-9436/223-2821.

D-20 CL 88/88 - Mantom ivertap, som, rodas, freio carneiro. R$ 16.500,00. Est. troca. Tr. BEVEL. Tel. 256-1960 e 972-2359.

D-20 CL 91/92 - Vinho, diesel. Tel. 223-1666.

D-20 CL 90/90 - Preta, rodão, som, v. v., a toda prova. R$ 19.000,00. Est. troca. Tr. BEVEL. Tel. 256-1960 e 972-2359.

D-20 CL, 4.1, 4P CAB. DUPLA, CHS CURTO, TURBO CONQUEST, 2P ZERO KM
Várias cores opcionais. À vista ou financiado. BETO VEÍCULOS. Tel. 224-6813.

D-20 CONQUEST 92/92 - Branca, diesel. Tel. 225-7142.

D-20 CUSTOM S 91/91 - Verde, diesel, a mais bela de Goiânia. AGM Automóveis. Tel. 223-9502 e 223-4242.

D-20 CUSTOM S 94/95 - Branca, c/ ar cond., vidros elétr., novíssima. Preço de oportunidade. R$ 16.000,00 + 6 x R$ 22.500,00. Tr. Av. X nº 735 (abaixo da Navesa) NEW-TON-CAR.

D-20 CUSTOM S 85/85 - Azul, diesel. Tel. 214-2224/214-1192.

D-20 CUSTON LUXO - Menor preço. Confira! Tel. 229-4777.

D-20 CUSTOM 92/92
Branca, rodão, vv, som. À vista ou financiado. BETO VEÍCULOS. Tel. 224-6813.

D-20 CUSTOM 85/86
Azul, excelente conservação. À vista ou financiado. BETO VEÍCULOS. Tel. 224-6813.

D-20 CUSTOM L 94/94 - Azul, diesel, completa. Tel. 225-7142.

D-20 CUSTON LUXO TUB 93/94 - Verde, diesel, completa (- som). Tel. 225-7142.

D-20 CUSTOM S TURBO 94/94 - Verde, diesel, rodão, v. verde, pára-choque. Tel. 225-7142.

D-20 CUSTOM L 90/90 - Cabine dupla, bege. Tel. 225-6006.

D-20 CUSTOM L 89/90 - Cabine dupla, vermelha. Tel. 225-6006.

D-20 CUSTOM L 90/91 - Cabine dupla, vermelha. Tel. 225-6006.

D-20 CUSTOM S 88/89
Branca. À vista ou financiado. BETO VEÍCULOS. Tel. 224-6813.

D-20 CUSTOM LUXE 93/94 - Azul, diesel. Tr. Navesa. Tel. 212-1313.

D-20 CUSTOM 93 - Preta, completa, pneus novos. Tel. 223-9643.

D-20 CUSTOM S 92/92 - Preta, turbo, rodão, pneus novos. Tel. 224-0466.

D-20 CUSTOM S 93/93 - Verde, diesel. Tel. 214-2224/214-1192.

D-20 CUSTOM S 92/93 - Azul, rodão, parachoclão, v. verde, som, manual. Ac. troca. Tel. 224-3105.

D-20 CUSTOM L 93/93 - Verde. Tel. 225-6006.

D-20 CUSTOM S 88/88 - Cabine dupla, verde. Tel. 225-6006.

D-20 CUSTOM S 93/93 - Verde. Tel. 225-6006.

D-20 CUSTOM S 88/89 - Vermelha. Tel. 225-6006.

D-20 CUSTOM L 92/92 - Vinho, único dono, (-) turbo, completo, manual. Tel. 212-1510.

D-20 CUSTOM L 88/88 - Único dono, bege, 4 pneus novos, muito boa. Tel. 212-1510. LL VEÍCULOS.

D-20 CUSTOM L 89 - Verde. Tel. 224-6000.

D-20 CUSTOM 89 - Branca. Tel. 224-6000.

D-20 CUSTOM S 86/86 - Preta, superconservada, c/ capota de fibra. Aceita troca. C/ Silvio 224-3545.

D-20 CUSTOM L 90/90 - Vermelho, ar, direção, rodão, pára-choque, carro de 1º. Tel. 212-5009/ 223-4131.

D-20 CUSTOM L 91/91 - Completa, vermelha novíssima. Aceita troca. C/ Sr. Maurício 224-3841.

D-20 L 88/88 - Branca. Tel. 229-0908 c/ Fernando.

D-20 L 91/92 - Vinho, completo (-turbo), estado de zero, manual, nota fiscal. Aceito troca. Tel. 229-1214.

D-20 L 94/94 - Vermelho, completa, 11.000km, supernova. Vende-se ou troca. Tel. 223-9436/223-2821.

D-20 LUXE 87/88-93-94 - Financiado em até 3 meses. CICAL 261-5768.

D-20 LUXE 87/88-93-94 - Financiamento em até 3 meses. Tr. Cical. Tel. 261-5768.

D-20 LUXO 92/92 - Diesel, verde fireuze, completa + turbo e ar de fábrica. MULTICAR. Tel. 223-0822.

D-20 LUXO 85/85 - Azul, diesel. Tr. Navesa. Tel. 212-1313.

D-20 S 89 - C/ rodão, branca. Vende ou troca. Tel. 223-9436/223-2821.

D-20 S 92/93 - Turbo, ar, vidros elétricos, tudo da L. Tel. 225-6000.

D-20 S 93/94 - Turbo e ar, roda liga-leve, azul, vidros elétricos, som, carro de 1º. Estudo troca. Tel. 223-9436/223-2821.

D-20 S 94/95 - Branca. Tr. Tel. (062) 313-1800 c/ Ulisses.

D-20 TURBO CONQ 94/95
Branca, ar, trio, rodas, cap. mar. À vista ou financiado. BETO VEÍCULOS. Tel. 224-6813.

D-20, D-20 DUPLA
Cor a escolher, pelo menor preço. AURORA VEÍCULOS. Tel. 291-1155.

D-40 85 - Branca, motor, câmbio, embreagem, freios tudo revisado. Apenas R$ 13.500,00. Tr. Av. X nº 735 (abaixo da Navesa) NEW-TON-CAR.

Chevette

CHEVETTE 74 - Remodelado p/ 88. Valor R$ 2.500,00. Aceita contra proposta. Tel. 256-1850.

CHEVETTE HATCH 81/81 - Bege, mecânica de 1º. R$ 2.200,00, sem conta oferta. Tr. BEVEL. R. 18-A, nº 107, St. Aeroporto. Tel. 256-1960 e 972-2359.

CHEVETTE L 93 - Verde metálico. R$ 8.000,00. Tel. 971-0923.

CHEVETTE L 83/83 - Vermelho, álcool. Tel. 214-2224/214-1192.

CHEVETTE 85/85 - Bege met., freio carn., som, farol milha, muito conservado. Ac. troca. Tel. 223-9162.

CHEVETTE 79 - Branco, conservado, à toda prova. R$ 2.400,00. Troca-se CG 69/90. Tr. Av. Paraná, nº 194, Campinas.

CHEVETTE 78/78 - Cinza metálico, rodas, som. Tel. 212-3429.

CHEVETTE SL/E 88/89 - Gasolina, ótimo estado de conservação. Preço de ocasião. R$ 5.700,00. Tr. Av. X nº 735 (abaixo da Navesa) NEW-TON-CAR.

CHEVETTE 78 - Ótimo estado de conservação. Tel. 223-7976 e 225-5422.

CHEVETTE 80 - Branco. R$ 2.550,00. Tel. 225-7281.

CHEVETTE 83/84 - Azul met., 4 pneus novos, super conservado, apenas R$ 3.180,00. Tel. 233-4262, c/Daniel.

CHEVETTE 76 - Azul. R$ 1.300,00. Tel. 225-7281.

CHEVETTE 93/93 - Rodas, som, alarme, engate, gas., com 22.000Kms. Tel. 212-1794.

CHEVETTE 85/86 - Metálico, rodas, som. Tel. 229-2519.

CHEVETTE SL 86/86 - Branco, mecânica boa. R$ 3.800, ou 1.500, + 3 x 768. LAFER VEÍCULOS. Av. X c/ 18-A, St. Aeroporto. Tel. 225-3535/ 7676.

CHEVETTE HATCH 82/82 - Prata. R$ 3.000, ou 1.500, + 3 x 610. LAFER VEÍCULOS. Av. X c/ 18-A, St. Aeroporto. Tel. 225-3535/ 7676.

CHEVETTE 88/88 - Branco, vendo ou troco. Tel. 212-1794.

CHEVETTE 86/86 - Superconservado, branco. Tel. 223-9162.

CHEVETTE 89 - Gasolina, em ótimo estado. À vista R$ 4.800,00 ou R$ 4.500,00 de entrada + 3 x R$ 590,00. Tr. REVEN AUTO 214-1616/214-1717.

CHEVETTE SE 87 - Dourado met., superconservado. Ac. troca. Tel. 225-0075.

CHEVETTE SL/E 88/89 - Verde met., álcool, vidros verdes, estado de novo. Aceito troca. Tel. 224-9399.

CHEVETTE 91 - Azul met., gasolina, motor e lata original. R$ 6.200,00. Ac. troca. Tel. 225-3405.

CHEVETTE L 78/78 - Bege, carro bom. R$ 2.200. Tel. 225-6536.

CHEVETTE 77/77 - Branco, carro bom. R$ 2.000. Tel. 225-6536.

CHEVETTE SLE 90 - Verde, gas. R$ 6.500,00. GOIÁS CARROS. Tel. 225-3286 e 224-2107.

CHEVETTE SL 89/89
Vermelho. À vista ou financiado. BETO VEÍCULOS. Tel. 224-6813.

CHEVETTE SL 86/86
Cinza metálico, rodas. À vista ou financiado. BETO VEÍCULOS. Tel. 224-6813.

CHEVETTE SLE 87 - Azul metálico. Tel. 223-8462.

CHEVETTE SL 86/86 - Preto, hiperconservado, equipado, ver para crer. Aceita troca. C/ Jorge Carlos 224-3841.

CHEVETTE DL 91/91 - Verde. Tel. 225-6006.

Chevy

CHEVY 500 DL 92/93 - Branco, gasolina. COMERCIAUTO. Tel. 223-3900.

CHEVY 500 SL 87/88 - Azul met., 1.6, supernova. R$ 4.550,00. Tr. Tel. 256-1960 e 972-2359.

CHEVY 500 85/86 - Branca, à toda prova. R$ 4.300,00. Tel. 261-7010.

CHEVY 500 1.6 S, 2P ZERO KM
Várias cores opcionais. À vista ou financiado. BETO VEÍCULOS. Tel. 224-6813.

CHEVY 87 - C/ rádio, ótimo estado de conservação. Por R$ 4.500,00. Tr. REVEN AUTO 214-1616/214-1717.

Corsa

CORSA 1.0 WIND 94/94 - Simplesmente novo, azul. Aceita troca. C/ Paulo 224-3545.

CORSA 1.0 94/94 - Vinho, gasolina, estado de zero. Ac. troca. Tel. 224-9399.

CORSA 95 - Ótimo preço, à vista ou em 3 pagamentos. Tr. REVEN AUTO 214-1616/214-1717.

CORSA GL 1.4 94/95 - Azul, gasolina, completo. Tel. 225-5706.

CORSA GL 94/95 - Cinza, completo (ar). Ac. troca. INTERCAR. Tel. 225-2921/224-7685.

CORSA GL 1.4 95/95 - Azul haydu. Tr. Auto Center. Tel. 225-6006.

CORSA GL 1.4 - 2 portas. A faturar. Tel. 229-4777.

CORSA GL, 1.4 EFI, 2P, WIND, 1.0 ZERO KM
Várias cores opcionais. À vista ou financiado. BETO VEÍCULOS. Tel. 224-6813.

CORSA WIND 1.0 95/95 - Branco, 0km, gasolina. COMERCIAUTO. Tel. 223-3900.

CORSA WIND 95 - Repasso urgente! R$ 3.000,00 + 18 parc. R$ 416,00. Tel. (014) 984-1542 c/ Lima.

CORSA WIND 94/95 - Cinza. Tel. 225-6006.

CORSA WIND 94/94 - Azul, gasolina. DACAR VEÍCULOS. Tel. 225-6801.

Ipanema

IPANEMA 1.8, EFI 4P, GL, 2P, GLS 2.0 AMBULÂNCIA ZERO KM
Várias cores opcionais. À vista ou financiado. BETO VEÍCULOS. Tel. 224-6813.

IPANEMA SL 1.8 2P 93/93 - Verde, álcool, som. Tel. 225-7142.

Kadett

KADET SL - 90/91, prata, roda, muito novo. De particular. Tel. 224-9828.

KADETT
Cor a escolher, pelo menor preço. AURORA VEÍCULOS. Tel. 291-1155.

KADETT 1.8 94 - Vinho, gasolina, som, alarme, trio carneiro, único dono, 20.000km. Ac. troca. Tel. 225-3405.

KADETT 92/92 - Preto. R$ 11.500,00. Tel. 971-0923.

KADETT GL 1.8, 2P GLS, 2.0, MPF EFI MPF, GSI, CONV ZERO KM
Várias cores opcionais. À vista ou financiado. BETO VEÍCULOS. Tel. 224-6813.

KADETT GL 94/95 - Vermelho goya met., com 2.000, já emplacado. Ac. troca. R$ 16.200,00. Tel. 225-1878.

KADETT GL 94 - Financiado em até 3 meses. CICAL 261-5768.

KADETT GL 94/95
Branco, dh., ed. rd, tipo GSi. À vista ou financiado. BETO VEÍCULOS. Tel. 224-6813.

KADETT GLS 94/94 - Vermelho. Tel. 225-6006.

KADETT GL 94 - Financiamento em até 3 meses. Tr. Cical. Tel. 261-5768.

KADETT GSI 93/93 - Branco. Tel. 225-6006.

KADETT GSI 93 - Branco, completo. Tel. 229-0908 c/ Carlos.

KADETT GSI 93/94 - Financiado em até 3 meses. CICAL 261-5768.

KADETT GSI 93/94 - Financiamento em até 3 meses. Tr. Cical. Tel. 261-5768.

KADETT GS 90/90 - Branco, som, computador, farl de milha, completo. Conservadíssimo. BOM CAR. Tel. 229-1462.

KADETT LITE 93/94 - Cinza, gas., som, desemb., limpador. Tel. 225-7142.

KADETT LITE 93/94 - Vermelho. Tel. 225-6006.

KADETT LITE 94/94 - Prata. Tel. 225-6006.

KADETT O KM 95 - Preço sem concorrencia. Tel. 229-4777.

KADETT SL 90/91-91/92-92/93 - Financiamento em até 3 meses. Tr. Cical. Tel. 261-5768.

KADETT SL 92/92 - Gas., cinza met., manual, rodas, som, ar, vidro elétr., novíssimo. BOM CAR. Tel. 229-1462.

KADETT SL/E 89/90 - Bege, álcool. Tr. Navesa. Tel. 212-1313.

KADETT SL 90/90 - Roda liga leve, limpador traseiro, desemb., verde met. Ac. troca. Tel. 224-0466.

KADETT SL/E 89 - Completo, (-) direção. R$ 8.900,00. Vendo ou troco. Tr. Rua 59 A, nº 679, St. Aeroporto. Tel. 225-3709.

KADETT SL 93/93 - Vermelho, suspensão ary injeção eletrônica, som, rodas, manual, nota fiscal, estado de zero. Aceito troca. Tel. 229-1214.

KADETT SL 90/91-91/92-92/93 - Financiado em até 3 meses. CICAL 261-5768.

KADETT SL/E 94 - Financiamento em até 3 meses. Tr. Cical. Tel. 261-5768.

KADETT SLE 90/90 - Verde met., gas., rodas magnésio, supernovo. Tel. 224-0466.

KADETT SL 93/93 - Prata, gasolina. Tel. 223-1670.

KADETT SL/E 1.8 93/93 - Gas., prata, dir., trava, vidro, freio a disco nas 4 rodas. Tel. 224-7407.

KADETT SL 93 - Prata, gasolina, em excelente estado de conservação, 18.000km. Tr. 6-A nº 364, St. Aeroporto. R$ 10.500,00. Tel. 212-5300.

KADETT SL 90/90 - Chumbo, gasolina. Tel. 214-2224/214-1192.

KADETT SL 91/91
Prata. À vista ou financiado. BETO VEÍCULOS. Tel. 224-6813.

KADETT SL/E 94 - Financiado em até 3 meses. CICAL 261-5768.

KADETT SL EFI 92/93 - Verde. Tel. 225-6006.

KADETT SL 91/91 - Azul. Tel. 225-6006.

KADETT SL 91/92 - Cinza. Tel. 225-6006.

KADETT SL 92/93 - Verde, álcool. Tel. 212-3933.

KADETT SL 93/93 - Cinza, gasolina. COMERCIAUTO. Tel. 223-3900.

KADETT SL/E 91/92 - Azul. Tr. Tel. 313-1800 c/ Ulisses.

KADETT SL 1.8 90/90 - Verde metálico, gasolina, carro 100%. R$ 9.500, ou 5.000, + 3 x 1.620. LAFER VEÍCULOS. Av. X c/ 18-A, St. Aeroporto. Tel. 225-3535/ 7676.

KADETT SL 91/92 - Vermelho. Tel. 225-6006.

KADETT SL/E 92/93 - Cinza. Tr. Tel. 313-1800 c/ Ulisses.

KADETT SL 92/92 - Azul met., vidro verde e desembaçador, carro deslumbrante. LC VEÍCULOS. Tel. 229-4292.

KADETT SL 90/90 - Gasolina, vermelho met., rodas, som, alarme. MULTICAR. Tel. 223-0822.

KADETT SLE 89/89 - Branca, gasolina. Tel. 225-5706.

Monza

MONZA
Cor a escolher, pelo menor preço. AURORA VEÍCULOS. Tel. 291-1155.

MONZA 0 KM 95 - Todas as cores. Confira! Tel. 229-4777.

MONZA 94 - Vermelho, álcool, rodas, vidro degradê, superconservado. Tel. 225-9580.

MONZA 85/85 - Preto, som, rodas, conservado. R$ 5.700,00. Tel. 212-3429.

MONZA 85/86 - Ótimo estado de conservação. R$ 5.600,00. Tel. 225-7281.

MONZA BARCELONA 92/92 - 4 portas, prata. AUTO CENTER. Tel. 225-6006.

MONZA CLASSIC 88 - Completo, o mais zero. R$ 10.000,00. Tel. 971-0923.

MONZA CLASSIC 86/87 - Marrom metálico, carro de 1ª, completíssimo. Tel. 212-3429.

MONZA CLASSIC 2.0 87/87 - Dourado, álcool. Tr. Navesa. Tel. 212-1313.

MONZA CLASSIC 88/89 - 2 portas, azul. AUTO CENTER. Tel. 225-6006.

MONZA CLASS EFI 93/93 - Cinza. AUTO CENTER. Tel. 225-6006.

MONZA CLUB 94 - Completo-ar, ágio R$ 12.000,00 + 5 X R$ 1.700,00 ou R$ 19.000,00 Quitado. Tel. 229-4949.

MONZA ELX 95 - 2 portas, completo-ar, azul caribe. Tel. 223-7330.

MONZA GL 94/95 - Vermelho, gasolina. DACAR VEÍCULOS. Tel. 225-8801.

MONZA GL 93/94 - Vermelho, gasolina. Tel. 212-3933.

MONZA GL 93/94 - Vinho, completo - ar e retrovisor, rodas sem carro, superconservado. Tel. 225-5068.

MONZA GL, 2.0 EFI 2P, 4P, GLS ZERO KM
Várias cores opcionais. À vista ou financiado. BETO VEÍCULOS. Tel. 224-6813.

MONZA HATCH 82/82
Onix. À vista ou financiado. BETO VEÍCULOS. Tel. 224-6813.

MONZA SL 88/89-90-92 - Financiamento em até 3 meses. Tr. Cical. Tel. 261-5768.

MONZA SL 88/89-90-92 - Financiado em até 3 meses. CICAL 261-5768.

MONZA SL 90 - Completo (-er), azul. Tel. 225-6000.

MONZA SL 1.8 4P 91/91 - Azul, álcool, som, rodas, dir. hidráulica. Tel. 225-7142.

serviços

HORÁRIOS DE ÔNIBUS

METROPOLITANOS			
DESTINO	EMPRESA	HORÁRIO	PREÇO
Anápolis	V.Araguarina	16h	2,65
Aparecida	Goianésia	16h	4,54
Brasília	Exp. S. Luiz	6h/7h/8h/9h30/12h00 14h30/15h30/16h00/17h30/ 18h30	5,48
Caldas Novas	Araguarina	6h/7h15/12h10/11h/13h40/ 16h/16h30/17h30/21h	2,70
Campos Belos	S. J do Tocantins	19h30	8,50
Cavalcante	Exp. S. Luiz	6h/13h/14h/20h/21h	11,06
Cidade do Brasil	Goianésia	6h/9h/19h30	4,25
Corumbaíba	Exp. Maia	13h/18h	6,91
Corumbá	Araguarina	(De 20 em 20 min.)	1,11
Crixás	Goianésia	6h/7h/8h/9h30/11h30/ 14h/15h/16h/17h/20h	3,46
Formosa	Morena/G.A.	5h/7h/9h/11h/12h/14h/19h	9,48
Gameleira	Araguarina	6h/8h/9h30/12h/14h/ 16h/22h30/23h30	17,00
Hidrolândia	Paraúna	8h30/15h	1,52
Ipameri	S. J do Tocantins	19h30	7,00
Itapuranga	Morena/G.A.	6h/14h	11,87
Jaraguá	Goianésia	6h/8h/13h	8,97
Jesus Alves	Paraúna	6h/7h/9h30/12h/14h/ 16h/17h/22h	2,57
Luziânia	Morena/G.I	6h/12h/18h/22h	9,50
Morro Alegre	Estrela	9h/19h30	7,53
Morro de Goiás	Goianésia	7h/9h30/11h30/18h30/17h	5,92
Niquelândia	Exp. S. Luiz	9h30	10,69
Nova Iguaçu	Goianésia	7h/9h30/11h30/16h/19h30/12h	4,16
Orizolândia	Paraúna	6h/7h/9h30/12h/14h/17h/22h	2,40
Palmeiras	S. J do Tocantins	12h	3,00
Parque do Ouro	Goianésia	15h30	0,17
Pirenópolis	Morena/G.I	6h30/8h/12h/16h/19h	13,50
Planaltina	Exp. Maia	7h/17h	9,64
Pres. Doumerte	Estrela	12h	6,56
Pedras Novas	Estrela	9h/8h30/17h	5,15
Rio Verde	Paraúna	6h/8h30/12h/15h/16h30/15h	5,55
Rubiataba	S. J do Tocantins	12h	3,00
Santa Helena de Goiás	S. J do Tocantins	19h30	7,30
Santo Antônio do Descoberto	Morena/G.I	6h	12,10
São Domingos	Exp. Maia	23h30	11,63
São Miguel do Araguaia	Sto. Antônio	6h45/14h45	6,00
Sítio d'Abadia	Exp. Araguari	6h30/7h30/12h/16h/22h	9,97
Taguatinga	Morena/G.I	7h30/8h/10h/12h/13h30/15h/16h30/ 17h30/19h	5,40
Trindade	Exp. Maia	6h/7h/8h/9h30/11h/12h/13h30/ 15h/17h/18h/19h/22h/23h30/00h	5,03
Uruaçu	Exp. Araguari	15h30	10,39
Vianópolis	Araguarina	7h/9h/22h/23h30	7,52
Vila Boa	Exp. Maia	6h/8h/9h/15h/18h/22h	8,22
Vila de Rio Verde	Araguarina	7h/9h/22h/23h30	8,97
Vila Propício	Exp. Maia	6h/8h/9h/15h/18h/22h	9,46
Vila Rica	Morena	5h/7h/8h/11h/12h/14h/19h	7,23
Vila Rica	Exp. Maia	6h30/7h/8h/9h/12h/15h/12h/ 13h/14h/15h/16h/17h/18h/19h	3,60
Vila Rica	Araguarina	6h/8h/9h30/12h/14h/18h	5,40
Vila Rica	Estrela	6h/15h	6,17
Vila Rica	Araguarina	5h/7h30/10h30/13h30/16h30/ 19h30	0,94
Vila Rica	Goianésia	5h/9h/13h/15h45/19h	7,37
Vila Rica	Morena/G.A	5h/6h/7h/8h/9h/10h/11h/ 12h/13h/14h/15h/18h/20hs (de hora em hora)	9,00
Vila Rica	Paraúna	6h30/7h/7h30/9h	1,29
Vila Rica	Araguarina	6h às 22h (de 45 em 45 min.)	0,83
Vila Rica	Goianésia	7h/9h30/14h/19h	5,23
Vila Rica	Araguari	7h/11h/12h30/13h30/15h30/ 17h45/18h30/19h40	1,61
Vila Rica	Transbrasiliana	19h30	7,35
Vila Rica	Paraúna	6h30/8h/9h30/desn to 30/12h/ 13h/14h/15h30/16h/18h30/20h	3,89
Vila Rica	Morena/G.I	5h30/6h/12h/19h/19h	8,50
Vila Rica	Exp. Mafy	12h/23h30	7,90
Vila Rica	Araguarina	6h às 22h (de 45 em 45 min.)	0,83
Vila Rica	Exp. Maia	7h/15h/17h30/19h/17h 19h/22h	6,00
Vila Rica	Araguarina	6h/8h/9h30/12h/14h/ 22h30/23h	6,00
Vila Rica	Exp. Maia	7h/8h30/10h15/11h30/13h/17h/ 18h/22h/24h	8,50
Vila Rica	Santa Maria	6h/7h45/9h/12h30/15h/18h30/19h	4,33
Vila Rica	Paraúna	6h/12h/17h/18h/	7,58
Vila Rica	Exp. Araguari	5h30/7h30/12h/19h/22h	7,90
Vila Rica	Goianésia	7h/8h30/14h/18h	6,18
Vila Rica	Morena/G.A	5h às 19h (de hora em hora)	3,65
Vila Rica	Goianésia	7h/8h30/14h/18h	3,65
Vila Rica	Morena/G.A	6h/10h/18h30	8,60
Vila Rica	Morena/G.A	5h às 19h (de hora em hora)	2,45
Vila Rica	Goianésia	7h/9h30/14h/18h	2,60
Vila Rica	Exp. Maia	6h30/18h	7,66
Vila Rica	Estrela	12h/12h/18h/19h/18h	6,10
Vila Rica	Exp. Santa Maria	6h/8h45/9h/12h30/15h/18h30/19h	3,78

Jataí	Exp. S. Luiz	6h/8h/9h30/12h/18h/23h	10,77
Jandaia	Paraúna	6h/7h/11h30/13h/13h30/ 15h30/18h30	4,45
Jaupaci	Exp. Maia	9h30	5,60
Jussara	Morena/G.I	6h/22h	7,08
Jaraguá	Morena/G.I	6h30/7h30/8h/9h/12h/13h30/16h/17h30/18h	4,00
	Goianésia	8h/9h/13h/15h45/18h	4,47
	Exp. Mafy	6h/8h/9h/10h/11h/13h30/15h/ 18h/ 19h(SF) /22h	3,73
Jovânia	Estrela	14h	6,27
Luziânia	Exp. Araguari	7h30/15h30/	7,58
Mara Rosa	Exp. Mafy	6h/9h/15h/18h/22h	9,38
Mineiros	Exp. S. Luiz	6h/9h/12h/17h/21h30	14,43
Morrinhos	Estrela	5h/6h/8h30/9h/12h30/12h/ 13h/16h/17h/ 18h30	4,44
Montes Claros	Exp. Maia	9h30/12h15	9,00
Montividiu	Araguarina	22h	10,84
Mossâmedes	Goianésia	15h	5,40
Mundo Novo	Morena/G.A.	6h/12h/18h	10,50
Nazário	Exp. Maia	5h30/8h30/13h/14h30/15h30	2,51
	Porto Real	9h/15h30	1,88
Niquelândia	S. J do Tocantins	12h/22h	8,00
Nova América	Morena/G.I	13h/15h30	10,00
Nova Veneza	Reunidas	7h/12h/16h/19h	0,96
Nova Crixás	Morena	9h/13h/19h	10,50
Nova Glória	Exp. Mafy	10h/11h/	7,30
Novo Brasil	Exp. Maia	07h15	8,35
	Goianésia	7h/9h30/11h30/17h	7,27
Olhos D'Água	Goianésia	7h/9h30/14h/18h	4,44
Orizona	Exp. Araguari	5h30/7h/9h30/12h/15h/ 16h30/19h30/22h	5,77
Palmeiras de Goiás	Paraúna	6h/8h/11h/13h/15h30/18h	3,46
	Porto Real	9h/15h30/18h	3,22
Palmindopolis	Porto Real	9h/15h30/18h	4,40
Paraúna	Paraúna	7h/9h/11h/13h/15h30/18h30	5,79
Pirenópolis	Goianésia	17h	5,10
Piracanjuba	Exp. S. Luiz	8h/13h/18h/20h	12,37
Pires do Rio	Paraúna	6h/7h/9h30/12h/14h/17h/ 18h/22h	5,25*
	Exp. Araguari	5h30/7h30/12h/15h/22h	6,00
Portalina	Estrela	14h	4,53
	Exp. Araguari	7h/12h30/18h30	5,35
Porangatu	Araguarina	7h/23h30	10,21
	Exp. Mafy	6h/8h/9h/12h/15h/18h/ 22h/00h	10,81
Quirinópolis	Exp. S. Luiz	7h/13h30/18h30	10,43
Rialma	Morena/G.I	6h30/7h30/8h/10h/12h/13h30/15h/ 16h30/17h/19h	5,40
	Exp. Mafy	6h/8h/9h/12h/13h/14h/15h/16h/17h/ 18h/19h/22h/23h30/00h	5,03
Rio Verde	Exp. S. Luiz	6h/8h/9h30/12h/14h30/19h	7,96
Rianópolis	Morena/G.I	5h30/7h30/8h/10h/12h/13h30/15h/17h30/18h/ 19h/22h30/00h	8,00
Rubiataba	Morena/G.I	7h30/10h/13h30/16h30/17h30	8,50
	Exp. Mafy	11h	8,30
Rutilantes	Exp. Maia	5h30/8h30/13h/14h30/15h00	2,37
	Goianésia	6h/7h/8h/9h30/11h30/12h/ 14h/15h/17h30/18h/ 17h/22h	2,27
Sanclerlândia	Goianésia	7h/9h30/11h30/15h30/17h	4,97
Sº Barto. do Goiás	Porto Real	9h/15h30/18h	1,52
	Goianésia	6h/7h/8h/9h30/11h30/12h/ 14h/15h

■ **MONZA SL 89/89** - 2 portas, marron. AUTO CENTER. Tel. 225-6006.

■ **MONZA SL 1.8 91/92** - Azul. AUTO CENTER. Tel. 225-6006.

■ **MONZA SL 91/91** - Prata. Tr. Tel (062) 313-1800 c/ Ulisses.

■ **MONZA SL/E 2.0 89/89** - Cinza, gas., completo (- ar). Tel. 225-7142.

■ **MONZA SL/E 1.8 87** - Completo (- ar), preto metálico. Tel. 225-6000.

■ **MONZA SL/E 87/88-90-91/92-92/93** - Financiado em até 3 meses. CICAL 261-5768.

■ **MONZA SL/E 88/88** - Dourado, superconservado, trio elétrico. Aceito troca. C/ Giovani 224-3545.

■ **MONZA SL/E 87/88** - Marron met., álcool, som, alarme, excelente conservação. Ac. troca. Tel. 224-9090.

■ **MONZA SL/E 87/88-90-91/92-92/93** - Financiamento em até 3 meses. Tr. Cical. Tel. 261-5768.

■ **MONZA SL/E 88/88** - Retrovisor elétrico, mala elétrica, freio cameiro, 2º dono. Tel. 224-6251.

■ **MONZA SL/E 88/89** - Verde metálico, carro de 1º, vidros elétricos, travas, todos os opcionais. Aceita-se troca. Tel. 225-8536.

■ **MONZA SL/E** - Completo, azul metálico, gasolina, 2 portas, superconservado. Aceita troca. C/ Silvio 224-3841.

■ **MONZA SL/E 1.8 84/84** - Preto, rodas, vidro elétrico, manual, nota fiscal, único dono. Ac. troca. Tel. 225-3405.

■ **MONZA SL/E EFI 92/92** - Prata, álcool. Tr. Navesa. Tel. 212-1313.

■ **MONZA SL/E 88/88** - Cinza, álcool, completo (- ar). Tel. 225-7142.

■ **MONZA SLE 92/92** - Completo (- ar), vinho perol., 2 portas, freio cameiro, carro maravilhoso. LC VEÍCULOS. Tel. 229-4292.

■ **MONZA SLE 86** - Azul metálico, trio elétrico. Tr. 6-A nº 384, St. Aeroporto. R$ 5.000,00. Ac. carro maior valor. Tel. 217-5300.

■ **MONZA SLE 90/90** - Gas., vinho, compl. - ar, 4 portas, superinteiro. R$ 9.500,00. Tel. 224-0466.

■ **MONZA SLE 90/91** - Vermelho. AUTO CENTER. Tel. 225-6006.

■ **MONZA SLE 84/84** - Azul. AUTO CENTER. Tel. 225-6006.

■ **MONZA SLE 2.0 87/87** - Prata, álcool, completo - ar. COMERCIAUTO. Tel. 223-3900.

■ **MONZA SLE 89/89** - Gas., verde met., carro sem defeito. Ac. troca. R$ 8.500,00. Tel. 223-9162.

■ **MONZA SLE 89/89** - Bege met., completo (-ar), som, superconservado. Aceito troca. Tel. 229-1214.

■ **MONZA SLE 90/90** - Cinza met., completo, (-ar direção), som, superconservado. Aceito troca. Tel. 229-1214.

■ **MONZA SLE 86/87** - Único dono, estepe nunca rodou, nunca andou em estrada de terra, pneus originais. Tel. 202-1284.

■ **MONZA SLE 88/89** - Verde metálico, carro de 1º, todos opcionais. R$ 8.800. Aceito troca. Tel. 225-8536.

■ **MONZA SLE 90** - Cinza met., álcool. R$ 9.500,00. Tr. GOIÁS CARROS. Tel. 225-3288 e 224-2107.

■ **MONZA SLE 89/89** - Marrom met., 2.0, álcool, completo, - ar, 2º dono, carro de 1º. Ac. troca. Tel. 225-1878.

■ **MONZA SLE 84/85** - Superconservado, som, vidros elétricos, engata. R$ 5.650,00. Tel. 233-3925.

■ **MONZA SR 86/86** - Preto. AUTO CENTER. Tel. 225-6006.

► Omega

OMEGA
Cor a escolher, pelo menor preço. AURORA VEÍCULOS. Tel. 291-1155.

■ **OMEGA CD 3.0 93/93** - Azul, gas., completo. Tel. 225-6006.

■ **OMEGA CD 93/93** - Vermelho met., gas., completo (- painel). Tel. 223-1666.

■ **OMEGA CD 93/94** - Bege. AUTO CENTER. Tel. 225-6006.

■ **OMEGA CD AUTOMATIC 93** - Financiado em até 3 meses. CICAL 261-5768.

■ **OMEGA CD AUTOMATIC 93** - Financiamento em até 3 meses. Tr. Cical. Tel. 261-5768.

OMEGA CD, 3.0 MPF 4P, 4.1, MPFI GLS, 2.2 ZERO KM
Várias cores opcionais. À vista ou financiado. BETO VEÍCULOS. Tel. 224-6813.

■ **OMEGA CLS 92/93** - Financiado em até 3 meses. CICAL 261-5768.

■ **OMEGA GLS 93** - Vinho peralizado, direção hidráulica, ar-condicionado, vidros verdes, som, completo. R$ 21.000,00. Tel. 225-6006.

■ **OMEGA GLS 92/93** - Cinza, - teto. Ac. troca. R$ 21.500,00. Tel. 225-1878.

■ **OMEGA GLS 92/93** - Financiamento em até 3 meses. Tr. Cical. Tel. 261-5768.

■ **OMEGA GLS 95** - 0 Km. A faturar. Tel. 229-4777.

■ **OMEGA GLS 93/93** - Azul, gasolina. Tr. Navesa. Tel. 212-1313.

■ **OMEGA GLS 2.0 92/93** - Vermelho. AUTO CENTER. Tel. 225-6006.

►Omega Suprema

SUPREMA CD 3.0 4P MPF, MPFI, GLS 4.1, 2.2 ZERO KM
Várias cores opcionais. À vista ou financiado. BETO VEÍCULOS. Tel. 224-6813.

► Opala

■ **COMODORO 88/87** - Verde met., c/ faixas do Diplomata, 4cc, completa _ ar. R$ 5.800. Tel. 223-9162.

■ **DIPLOMATA 88** - Completo, verde metálico. R$ 7.950,00. Tel. 971-0923.

■ **DIPLOMATA 89/89** - 6 cc, 4 portas, câmbio automático, azul met., álcool. Ac. troca. R$ 7.800,00. Tel. 225-1878.

■ **OPALA 74/74** - Branco, gasolina, modelo especial, câmbio em baixo, bancos altos, mecânica boa, pintura nova. R$ 2.200, ou 1.100 + 3 x 445. LAFER VEÍCULOS. Av. X c/ 18-A, St. Aeroporto. Tel. 225-3535/ 7676.

■ **OPALA 76/76** - Branco, conservado, super linda. Tel. 223-9162.

■ **OPALA 78** - Superconservado, rodas magnésio, carro p/ pessoas exigentes. Tel. 225-5422.

■ **OPALA 78/78** - Bege, rodas, direção hidráulica, 6cc. Tr. Rua P-7, nº 58, St. Funcionários. R$ 4.500,00. Tel. 224-1782.

■ **OPALA 81** - Bege, carro de pessoas exigentes. Ac. troca. Tel. 223-9162.

■ **OPALA 83** - Branca, som, rodas, direção hidr., 4 pneus novos, toda original. Ac. troca. Tel. 225-3405.

■ **OPALA COMODORO 86/85** - Prata metálico, carro bom. R$ 4.200,00. Tel. 225-8536.

■ **OPALA COMODORO SLE 89/89** - Cinza. AUTO CENTER. Tel. 225-6006.

■ **OPALA COMODORO 81/81** - Chumbo metálico, carro bom, gasolina. R$ 3.500,00. Tel. 225-8536.

■ **OPALA COMODORO SL/E** - Completo, bege, 6cc, gasolina. Aceito troca. Tel. 224-6251.

■ **OPALA DIPLOMATA 89/89** - 4 portas, 6 cc, completa. R$ 8.300,00. Tel. 212-1782.

■ **OPALA DIPLOMATA 89/89** - Azul, a mais bela de Goiânia. Tel. 223-9502 e 223-4242.

■ **OPALA DIPLOMATA 89/90** - Gas., cinza met., 4 portas, completo, grande oportunidade. BOM CAR. Tel. 224-7579.

■ **OPALA DIPLOMATA 86/87** - Azul, álcool. COMERCIAUTO. Tel. 223-3900.

► Vectra

VECTRA
Cor a escolher, pelo menor preço. AURORA VEÍCULOS. Tel. 291-1155.

VECTRA CD 2.0 MPFI, 4P, GLS GSI, 16V ZERO KM
Várias cores opcionais. À vista ou financiado. BETO VEÍCULOS. Tel. 224-6813.

■ **VECTRA GLS 94/94** - Vinho peralizado (completo). Preço de oportunidade R$ 23.800,00. Tr. Av. X nº 735 (abaixo da Navesa) NEW-TON-CAR.

■ **VECTRA GLS 93/94** - Bege, gasolina. Tel. 212-3933.

► Outros

■ **CARAVAN 77** - Branca, monocromática, estado geral. Tel. 223-9643.

■ **CARAVAN 78/78** - Azul, gasolina. Tel. 225-5748. HS COMERCIAL.

■ **CARAVAN 79/79** - Bege, superinteira, gasolina, rádio. Tel. 225-3677.

■ **CARAVAN 80** - Branca, 4cc, gas. Apenas R$ 3.200,00. Tr. REVEN AUTO 214-1615/214-1717.

■ **CARAVAN 86** - Completa, motor, lataria, toda original, 6cc, preta. Tel. 225-3405.

■ **CARAVAN COMODORO 87/87** - Prata met., 6 cc, completa, único dono, novíssima. R$ 7.800,00. Est. troca. Tr. Tel. 256-1960 e 972-2358.

■ **CARAVAN SL/E 89/89** - Álcool, prata met., completa - ar, trava cameiro. MULTICAR. Tel. 223-0822.

■ **MARAJÓ 83** - Bege metálica, superconservada. R$ 3.200,00. Tel. 223-9085.

■ **MARAJÓ 89** - Prata met. A mais nova de Goiânia. Tr. Av. X nº 735 (abaixo da Navesa) NEW-TON-CAR.

■ **MARAJÓ SL 86/86** - Cinza. AUTO CENTER. Tel. 225-6006.

VERANEIO CS 4.1, 4P ZERO KM
Várias cores opcionais. À vista ou financiado. BETO VEÍCULOS. Tel. 224-6813.

FIAT

► Elba

ELBA 4P 1.6 IE CLS, CARBUR 1.5, WEEKEND ZERO KM
Várias cores opcionais. À vista ou financiado. BETO VEÍCULOS. Tel. 224-6813.

■ **ELBA CS 1.5 88** - Metálica, mecânica zero. Ac. troca. Tel. 391-1692.

■ **ELBA CSL 1.6 89/90** - Bege, álcool. Tr. Navesa. Tel. 212-1313.

■ **ELBA S 1.6 91/91** - Vermelha, gas., 32.000km, único dono, degradê, limp e desemb. tras., rodas esportivas, pneus novos, estado de zero. Tel. 291-4174.

■ **ELBA S 88/89** - Verde, álcool. COMERCIAUTO. Tel. 223-3900.

■ **ELBA WEEKEND 1.5 ie 93/94** - Gasolina, vermelho. COMERCIAUTO. Tel. 223-3900.

► Fiorino

FIORINO 1.5 SPI, 2P, 1.0 MILLE ZERO KM
Várias cores opcionais. À vista ou financiado. BETO VEÍCULOS. Tel. 224-6813.

■ **FIORINO 88/88** - Prata, álcool. Tel. 225-5748. HS COMERCIAL.

■ **FIORINO 91/92** - Heavy Duty. Prata met., 2º dono, manual, rádio. Ac. troca. Tel. 224-3105/ 224-6395.

FIORINO ELETR 94/95
Verde metálico. 0km, emplacado. À vista ou financiado. BETO VEÍCULOS. Tel. 224-6813.

FIORINO HD 92/92
Branco. À vista ou financiado. BETO VEÍCULOS. Tel. 224-6813.

FIORINO LX 93/93
Verde metálico, completo, capota, som. À vista ou financiado. BETO VEÍCULOS.

■ **FIORINO LX 1.6 94/94** - Azul, gasolina, completo. Tel. 214-2224/214-1192.

PICK UP 1.0 1.5 SPI, IE, 2P LX, MPI, MILLE ZERO KM
Várias cores opcionais. À vista ou financiado. BETO VEÍCULOS. Tel. 224-6813.

■ **PICK UP 87/88** - Verde metálica, motor e lataria em ótimo estado de conservação. Tr. 6-A nº 384, St. Aeroporto. R$ 3.000,00. Ac. troca. Tel. 212-5300.

► Prêmio

■ **PRÊMIO 86/86** - Cinza metálico. Ac. troca. Tel. 223-8482.

■ **PRÊMIO CS 87/87** - Álcool, branco, v. elétricos, manual. MULTICAR. Tel. 223-0822.

■ **PRÊMIO CS 89/89** - Vermelho, gasolina, 2 portas, carro excelente estado de conservação. Tel. 212-5009/ 223-4131.

■ **PRÊMIO CS 89/89** - Bege met., gasolina, ótimo estado. Ac. troca. Tel. 223-0790.

PRÊMIO CS 88/88
Azul, extra. À vista ou financiado. BETO VEÍCULOS. Tel. 224-6813.

■ **PRÊMIO CSL 91/91** - Vermelho, gasolina. COMERCIAUTO. Tel. 223-3900.

■ **PRÊMIO S 88** - Superconservado, à toda prova. R$ 5.250,00. Tr. Av. Paraná, nº 194, Campinas.

■ **PRÊMIO S 89/89** - Branco, gasolina. Tr. Navesa. Tel. 212-1313.

PRÊMIO S 89/89
Preto, rodas. À vista ou financiado. BETO VEÍCULOS. Tel. 224-6813.

■ **PRÊMIO S 88/88** - Vermelho, gasolina, mecânica excelente. 5.900, ou 3.000, + 3 x 1.173. LAFER VEÍCULOS. Av. X c/ 18-A, St. Aeroporto. Tel. 225-3535/ 7676.

■ **PRÊMIO S 92/92** - Cinza, álcool. Tel. 225-7142.

■ **PRÊMIO S 90/91** - Cinza, gasolina. Tel. 225-5706.

■ **PRÊMIO S 1.5 91/91** - Cinza, gasolina. Tr. Navesa. Tel. 212-1313.

■ **PRÊMIO S 88/89** - Branco, gasolina, 4 pneus novos, toda original. Ac. troca. Tel. 223-9643.

■ **PRÊMIO S 88/89** - Branco, superconservado. Ac. troca. Tel. 223-9643.

■ **PRÊMIO S 88/89** - Branco, superconservado, rodas

■ **ESCORT GL 1.6 91/91** - Dourado. Tel. 225-6006.

■ **ESCORT GL 1.8 93/93** - Prata. Tel. 225-6006.

■ **ESCORT GL 96/96** - Marrom met., c/ rodas e som. R$ 4.600,00. Tel. 212-1762.

■ **ESCORT GL 93/94** - Vermelha, gasolina, NAVESA 212-1313.

■ **ESCORT GL 91/91** - Cinza, álcool, NAVESA 212-1313.

■ **ESCORT GL 93/93** - Cinza, gasolina, NAVESA 212-1313.

■ **ESCORT GL 88** - 4 portas, branco, álcool. R$ 5.200,00. GOIÁS CARROS. Tel. 225-3286 e 224-2107.

■ **ESCORT GL 85/85** - Dourado, álcool. COMERCIAUTO. Tel. 223-3900.

■ **ESCORT GL 87/87** - Verde metálico, super novo. Tel. 223-7672. C/ Tuner.

■ **ESCORT GUARUJÁ 1.8 91/92** - 4 portas, completo. Tel. 229-4949.

■ **ESCORT HOBBY 0KM** - Ótimo preço. Tr. REVEN AUTO 214-1616/214-1717.

■ **ESCORT HOBBY 94/94** - Gasolina, branco, c/ opcionais. Tel. 223-0822.

■ **ESCORT L 93/93** - Vermelho. Tel. 225-6006.

■ **ESCORT L 92/92** - Prata. Tel. 225-6006.

■ **ESCORT L 88/88** - Dourado, super-conservado, todo original. Aceita troca. C/ Giovani 224-3841.

■ **ESCORT L 89/89** - Prata, álcool, NAVESA 212-1313.

■ **ESCORT L 92/92** - Prata, gasolina, NAVESA 212-1313.

■ **ESCORT L 87/88** - Vermelho, álcool, NAVESA 212-1313.

■ **ESCORT L 86/87** - Marrom, álcool, NAVESA 212-1313.

■ **ESCORT L 90/91** - Azul, gasolina, NAVESA 212-1313.

■ **ESCORT L 1.6 93/93** - Azul. Tel. 225-6006.

■ **ESCORT LX 89** - C/ teto, solar, rodas, som, pneus novos, carro sem detalhe. Tel. 225-5068.

■ **ESCORT XR-3 91/91** - Conversível, preto, completo, capota elétrica, novíssimo, 2º dono. Ac. troca. Tel. 224-8099.

■ **ESCORT XR-3 92/92** - Branco, prata, gasolina, conversível. DACAR VEÍCULOS. Tel. 225-8801.

■ **ESCORT XR3 89/89** - Completo, azul petrol. Tel. 225-6000.

■ **ESCORT XR3 84** - Vermelho, superconservado. Vende ou troca. R$ 5.200. Tel. 225-5422.

■ **ESCORT XR3 89/89** - Álcool, chumbo. Tel. 223-9502 e 223-4242.

■ **ESCORT XR3 85/86** - Preto, álcool. Tel. 214-2224/214-1192.

■ **ESCORT XR3 85/85** - Vermelho, completo, teto solar, ótimo estado. Bom preço. Tel. 291-4174.

■ **ESCORT XR-3 91/91** - Preta, álcool. NAVESA 212-1313.

■ **ESCORT XR-3 87/90** - Completo - ar, cinza, supernovo, à toda prova. Tel. 223-6639.

■ **ESCORT XR-3 91/91** - Conversível, vermelho, gasolina. COMERCIAUTO. Tel. 223-3900.

ESCORT XR-3 86/86
Preto. À vista ou financiado. BETO VEÍCULOS. Tel. 224-6813.

■ **ESCORT XR3 90/90** - Vidros e travas elétricas, alarme, som, pneus novos, manual. Aceito troca. R$ 11.000. Tel. 223-5013.

■ **ESCORT XR3 1.8** - Vinho, completo (-ar). Tel. 225-6000.

■ **ESCORT XR3 CONV 89/89** - Cinza, álcool, completo. Tel. 225-7142.

■ **ESCORT XR3 88/88** - Cinza, álcool, completo. Tel. 225-7142.

HOBBY 1.0 2P ZERO KM
Várias cores opcionais. À vista ou financiado. BETO VEÍCULOS. Tel. 224-6813.

■ **KADETT L 85** - Cor azul met., pneus novos, som, carro de 1º, com manual do proprietário. Tel. 261-5082 e 223-5649.

Pampa

■ **PAMPA 1.6 L 87/88** - Azul, álcool, a toda prova. Ac. troca. Tel. 224-0466.

■ **PAMPA 1.6 AP 93/93** - Gas., preta. Tel. 224-7407.

■ **PAMPA 1.8 L 93/93** - Prata, gasolina. Aceito troca. Tel. 224-0466.

■ **PAMPA 1.8 S 90/90** - Azul, gasolina, NAVESA 212-1313.

■ **PAMPA 1.8 L (SL) 92/92** - Branco, AUTO CENTER. Tel. 225-6006.

■ **PAMPA 1.8 L 90/90** - Azul met. A mais nova de Goiânia, nunca rodou no chão. Ótimo preço. Tr. Av. X nº 735 (abaixo da Navesa) NEW-TON-CAR.

■ **PAMPA 1.8 L 91/91** - Metálico, superconservada. Tel. 223-9162.

■ **PAMPA 89** - Cinza, de 1º. R$ 6.500,00. Tel. 223-2200.

■ **PAMPA 88/89** - Azul metálica. Tel. 229-0081.

■ **PAMPA 90** - Gasolina, dourada, de 1º. Tel. 223-2200.

■ **PAMPA GL 82** - Metálica. Tel. 223-7976.

■ **PAMPA GL 1.6 87/87** - Azul, álcool. Tel. 223-1670.

■ **PAMPA GL 88/89** - Azul, álcool. NAVESA 212-1313.

■ **PAMPA GL 85** - Bege metálico, álcool. Vendo ou troco. Tel. 225-2004.

■ **PAMPA GL 91** - Financiado em até 3 meses. CICAL 261-5768.

■ **PAMPA GL 88/89** - Azul met., mecânica boa, 6.500 ou 4.000 + 3 x 810. LAFER VEÍCULOS. Av. X c/ 18-A. St. Aeroporto. Tel. 225-3535/ 7676.

■ **PAMPA GL 89/89** - Azul. AUTO CENTER. Tel. 225-6006.

■ **PAMPA GL 91** - Financiamento em até 3 meses. Tr. Cical. Tel. 261-5768.

PAMPA L 1.8 92/93
Azul metálico, capota de fibra. À vista ou financiado. Tel. 224-6813.

PAMPA L 1.6 AP 2P, 1.8 ZERO KM
Várias cores opcionais. À vista ou financiado. BETO VEÍCULOS. Tel. 224-6813.

■ **PAMPA L 1.8 92/93** - Gasolina, branca, protetor de caçamba, manual, NF. Tr. 6-A nº 364, St. Aeroporto. R$ 8.600,00. Ac. troca. Tel. 212-6300.

■ **PAMPA L 1.6 95/95** - Cinza clooper, álcool. Tel. 223-1670.

■ **PAMPA L 1.8 94/94** - V. perf., álcool, som, d.h. Tel. 223-1670.

■ **PAMPA L 1.8 94/94** - Vermelho, gasolina. Tel. 223-1601.

■ **PAMPA L 1.8 91/91** - Prata met., álcool, superconservada. LC VEÍCULOS. Tel. 229-4292.

■ **PAMPA L 1.8 92/93** - Prata, álcool. Tel. 225-5706.

■ **PAMPA L 1.6 89/89** - Branca, AUTO CENTER. Tel. 225-6006.

■ **PAMPA L 1.8 91/92** - Vermelha, AUTO CENTER. Tel. 225-6006.

■ **PAMPA L 1.8 92/93** - Cinza, álcool. Tel. 225-7142.

PAMPA L 89/89
Cinza metálico. À vista ou financiado. BETO VEÍCULOS. Tel. 224-6813.

■ **PAMPA L 89** - Branca, gasolina, toda original. Ac. troca ou financio. INTERCAR. Tel. 225-2921/224-7685.

■ **PAMPA L 89/89** - Cinza, álcool. Tel. 223-1601.

■ **PAMPA L 93** - Cinza, álcool, semi-nova. Ac. troca ou financio. INTERCAR. Tel. 225-2921/224-7685.

■ **PAMPA L 93/93** - Prata, gas., semi-nova. Aceito troca. Tel. 224-0466.

■ **PAMPA L 93** - Vermelha, 1.6, AP, superconservada. Ac. troca. Tel. 225-0075.

PAMPA L 94/94
Cinza metálico. À vista ou financiado. BETO VEÍCULOS. Tel. 224-6813.

■ **PAMPA L AP 1.6 94/94** - Álcool, prata met., c/ manual, basculante. Tel. 223-0822.

■ **PAMPA S 1.8 90/91** - Financiamento em até 3 meses. Tr. Cical. Tel. 261-5768.

■ **PAMPA S 1.8 94/95** - Cinza met., gas., D. H., manual, único dono, 9.000Kms., v.v., estado de zero. Ótimo preço. Tel. 291-4174.

■ **PAMPA S 1.6 90/91** - Financiado em até 3 meses. CICAL 261-5768.

■ **PAMPA S 1.8 92/93** - Azul, supernova. Tel. 223-8859.

■ **PAMPA S 1.8 94/94** - Azul met., freio cameiro, som, farol de milha, novíssima. BOM CAR. Tel. 229-1462.

■ **PAMPA S 93/93** - Azul, à toda prova. R$ 9.500. Tel. 223-8859.

■ **PAMPA S 91/91** - Cinza, supernova. R$ 8.500. Tel. 223-8859.

Royalle

■ **ROYALLE GL 2.0 92/92** - Prata, álcool. NAVESA 212-1313.

ROYALLE GHIA 2.0i 2P, GL, 1.8 ZERO KM
Várias cores opcionais. À vista ou financiado. BETO VEÍCULOS. Tel. 224-6813.

Verona

■ **VERONA 1.8 GLX 94/94** - Vermelha, gasolina. NAVESA 212-1313.

■ **VERONA GHIA 2.0 93/94** - Vermelha, gasolina. NAVESA 212-1313.

VERONA GHIA 2.0i 4P, GL, GLX, 1.8 ZERO KM
Várias cores opcionais. À vista ou financiado. BETO VEÍCULOS. Tel. 224-6813.

■ **VERONA GLX 90/90** - Vermelha, gasolina. NAVESA 212-1313.

■ **VERONA GLX 90/90** - Azul, gasolina. NAVESA 212-1313.

■ **VERONA GLX 90/90** - Azul. AUTO CENTER. Tel. 225-6006.

■ **VERONA GLX 92/92** - Verde, completo + teto, gas. Tr. Tel. (062) 313-1800 c/ Ulisses.

■ **VERONA GLX 90/90** - Dourado, álcool. Tr. Tel. (062) 313-1800 c/ Ulisses.

■ **VERONA GLX 90/90** - Prata, completo, gasolina, supernonservado. Ac. troca. Tel. 225-3677.

■ **VERONA LX 90/90** - Preto. AUTO CENTER. Tel. 225-6006.

■ **VERONA LX 1.6 90/90** - Álcool, azul met. Tel. 212-1510. LL VEÍCULOS.

■ **VERONA LX 1.8 91/91** - Álcool, azul metálica, carro de 1º. Tel. 212-1510. LL VEÍCULOS.

■ **VERONA LX 1.8 91/91** - Álcool, azul metálica, carro de 1º. Tel. 212-1510. LL VEÍCULOS.

Versailles

■ **VERSAILLES GHIA 2.0 91/92** - Azul, álcool. NAVESA 212-1313.

■ **VERSAILLES GL 91** - Cinza, gasolina. NAVESA 212-1313.

■ **VERSAILLES GHIA 2.0 92/92** - Cinza, álcool, 4 portas. NAVESA 212-1313.

■ **VERSAILLES GHIA 2.0 91/92** - Verde, álcool. NAVESA 212-1313.

■ **VERSAILLES GHIA 2.0 93/93** - Prata, álcool. NAVESA 212-1313.

■ **VERSAILLES GL 91/92** - Vermelho. AUTO CENTER. Tel. 225-6006.

VERSAILLES GHIA 2.0 2P 4P, GL, 1.8 ZERO KM
Várias cores opcionais. À vista ou financiado. BETO VEÍCULOS. Tel. 224-6813.

■ **VERSAILLES GL 91/92** - Verde. AUTO CENTER. Tel. 225-6006.

Outros

■ **GALAXIE LANDAU 80/80** - Azul. Tel. 225-6006.

VOLKSWAGEN

Apollo

■ **APOLLO ELS 90/90** - Vermelho, completo, menos ar, carro muito bom. Ac. troca. Tel. 971-2104 e 223-9162.

■ **APOLLO GL 92/92** - Dourado, equipado c/ rodas, som. Aceita troca. C/ Mauricio 224-3841.

■ **APOLLO GL 91/92** - Vinho, gas. R$ 10.500. GOIÁS CARROS. Tel. 225-3286 e 224-2107.

■ **APOLLO GL 91/91** - Cinza, gasolina. R$ 8.300,00. Tel. 225-5706.

■ **APOLLO GLS 91/91** - Cinza. Tel. 225-6006.

■ **APOLLO GL 90** - Com opcionais do GLS. Tel. 229-4949.

■ **APOLLO GLS 91/92** - Vermelho, álcool, completo. Tel. 225-7142.

■ **APOLLO GL 90** - Bege met., superconservado, novíssimo. Ac. troca. Tel. 225-0075.

APOLLO GL 91/92
Verde metálico. À vista ou financiado. BETO VEÍCULOS. Tel. 224-6813.

■ **APOLLO L 1.8 92/93** - Cinza, álcool. Tel. 225-7142.

Brasília

■ **BRASÍLIA 76** - Branca. Tel. 223-5462.

■ **BRASÍLIA LS 78** - Bege, gasolina, superconservada. Tel. 225-2994.

■ **BRASÍLIA 80** - Bege, gas. Tel. 229-0908 c/ Toninho.

■ **BRASÍLIA 75** - Branca, gas., motor 1.600, em ótimo estado. Tel. 261-5082 e 223-5649.

■ **BRASÍLIA 74** - Azul, super inteira, à toda prova. Tel. 223-6859.

■ **BRASÍLIA 77** - Branca. Urgente. Tel. 225-9686.

■ **BRASÍLIA LS 78/78** - Bege, gasolina. Tel. 224-0466.

■ **BRASÍLIA 74** - Bege. R$ 1.550, vendo ou troco, por moto. Tr. Rua 59 A, nº 679, St. Aeropo. Tel. 225-3709.

■ **BRASÍLIA 80/80** - Bege. R$ 2.350,00. Vendo ou troco por moto. Tr. Rua 59 A, St. Aerop. Tel. 225-3709.

■ **BRASÍLIA 78/79** - Bege, a mais nova de Goiânia. Preço a combinar. Tel. 224-3777.

■ **BRASÍLIA 77/77** - Bege met., lata e pneus tudo 100%. À toda prova. Tel. 225-3677.

Fusca

■ **FUSA 76/76** - Marrom, muito conservado. Preço a combinar. Tel. 224-3777.

■ **FUSCA 1.600 71** - Azul, gas. R$ 2.100,00. Tr. GOIÁS CARROS. Tel. 225-3286 e 224-2107.

■ **FUSCA 1.600 86** - Branco, gas. R$ 4.300,00. GOIÁS CARROS. Tel. 225-3286 e 224-2107.

FUSCA 1.6 2P ZERO KM
Várias cores opcionais. À vista ou financiado. BETO VEÍCULOS. Tel. 224-6813.

■ **FUSCA 1300 80/80** - Branco, carro bom. Tel. 225-8536.

■ **FUSCA 1500 81/81** - Bege, carro bom. R$ 2.800. Tel. 225-8536.

■ **FUSCA 1600 80/80** - Branco, carro bom. R$ 2.800. Tel. 225-8536.

■ **FUSCA 71** - Mod. 80, branco, lata à toda prova, rodas de Brasília, ótimo carro. R$ 2.200. Tel. 225-5422.

■ **FUSCA 72** - Cinza, à toda prova. Tel. 225-0075.

■ **FUSCA 73** - Azul, muito bom. Tel. 223-8462.

■ **FUSCA 74** - Relíquia, manual, rodas de Brasília, pneus novos. R$ 2.600,00. Tr. Av. Paraná, nº 194, Campinas.

■ **FUSCA 76/76** - Bege, gasolina, motor 1.600. Tel. 224-0466.

■ **FUSCA 79** - Bege, quatro pneus radiais novos, 1.300 L, em ótimo estado de conservação. R$ 2.500,00. Tel. 261-5082 e 223-5649.

FUSCA 79/79
Branco, 4 pneus novos, mecânica a toda prova, conservado. Ótimo preço. Tr. Tel. 280-1666.

■ **FUSCA 79/79** - Gas., motor 100%, mecânica de 1º, precisando reparos de lata. Ac. troca por carro de maior valor R$ 2.800,00. Tel. 223-9162.

■ **FUSCA 80** - Verde met., bem conservado., R$ 3.100,00. Ac. troca. Tel. 223-9162.

■ **FUSCA 81** - Branco, conservado. Tel. 229-0908 c/ Fernando.

■ **FUSCA 81** - Gasolina, bem-conservado, rodas de mag. R$ 2.650,00. Tr. Av. Paraná, nº 194, Campinas.

■ **FUSCA 81/81** - Branco, superconservado, rodas, bancos alta. Tel. 223-9162.

■ **FUSCA 84** - Gasolina, superconservado, 2º dono, à toda prova. R$ 4.000,00. Tel. 233-3925.

■ **FUSCA 85/85** - Vermelha, muito bom. R$ 3.000,00 + 2 x R$ 261,00. Tr. REVEN AUTO 214-1616/214-1717.

■ **FUSCA 85/85** - Verde, carro bom. R$ 3.200. Aceito troca. Tel. 225-8536.

■ **GOL BX 85/85** - Prata, álcool. Tel. 214-2224/214-1192.

■ **GOL BX 86** - Metálico, álcool, veículo de 1º. Vendo ou troco. Tel. 225-2994.

■ **GOL CL 1.8 92/92** - Gasolina, c/ op do GL, met., mi.ha. Ac. troca. Tr. Rua E-1 Qd. 5, Lt. 2 Vl. Luci.

■ **GOL CL 1.6 93/93** - Financiamento em até 3 meses. Tr. Cical. Tel. 261-5768.

■ **GOL CL 1.8 89** - Financiamento em até 3 meses. Tr. Cical. Tel. 261-5768.

■ **GOL CL 1.6 93/94** - Preto. Tel. 225-6006.

■ **GOL CL 1.8 94/94** - Azul. Tel. 225-6006.

■ **GOL CL 1.6 93/93** - Financiado em até 3 meses. CICAL 261-5768.

■ **GOL CL 1.8 89** - Financiado em até 3 meses. CICAL 261-5768.

■ **GOL CL 1.6 93/94** - Prata. Tel. 225-6006.

■ **GOL CL 1.8 93/93** - Alarme, rodas, álcool, verde met., freio cam., com todos opcionais do GL (rádio, rdra-choque dian*, borracha de portas, farol de milha). LC VEÍCULOS. Tel. 229-4292.

■ **GOL CL 1.6 91/91** - Branco, com alarme, bem conservado. Tel. 241-4580.

FUSCA 85/86
Branco. À vista ou financiado. BETO VEÍCULOS. Tel. 224-6813.

■ **FUSCA MOD. 80** - R$ 2.500,00. Ac. troca. Tel. 391-1692.

Gol

■ **GOL 1.8 88/89** - Superconservado. Urgente. Tel. 212-3429.

■ **GOL 1.8 92** - Código 3*, verde met., 2º dono, opcionais do GL. R$ 9.000,00. Tel. 223-6639.

■ **GOL 1000 94/95** - Bege, gasolina. Tr. Navesa. Tel. 212-1313.

■ **GOL 1000 94/95** - Gas., azul met. Tel. 224-7407.

■ **GOL 1000 PLUS 95/95** - Prata, lunar, gasolina. DACAR VEÍCULOS. Tel. 225-8801.

■ **GOL 1000 94** - Azul. Oportunidade. R$ 6.800,00. 4 x R$ 360,00. Tr. Av. X nº 735 (abaixo da Navesa) NEW-TON-CAR.

■ **GOL 1000 94/95** - Zero km, gasolina, azul lunar. Vendo. Tel. 223-0313.

■ **GOL 1000 93/94** - Azul, gas. Tel. 225-5748. HS COMERCIAL.

■ **GOL 1000 PLUS 95/95** - 0km, várias cores, a faturar. Tel. 224-4978. DUMONT VEÍCULOS.

■ **GOL 1000 I PLUS 94/95** - Branco. Direto R$ 10.500,00 + 5 x R$ 400,00. Troco p/ Quantum 91/92. Particular. Tel. 281-2208/ 285-5742.

■ **GOL 1000 93** - Branco, nunca bateu, superconservado, única dona. R$ 7.500,00. Tel. 225-7281.

GOL 1000, 1.6 2P, API, 1.8 CLI GLI, PLUS, 1.0 ZERO KM
Várias cores opcionais. À vista ou financiado. BETO VEÍCULOS. Tel. 224-6813.

■ **GOL 83/83** - Branco, álcool. Tel. 225-5748. HS COMERCIAL.

■ **GOL 87/87** - Preto, álcool. Tel. 212-1313.

■ **GOL 88/89** - Bege, álcool. Tel. 225-5748. HS COMERCIAL.

■ **GOL 91/91** - Branco, gas., mec. e lata à toda prova. IPVA pago, super-conservado. Tel. 229-0410.

■ **GOL BX 81/81** - Carro bom, valor a combinar. Tel. 212-1794.

■ **GOL BX 83** - Bege, superinteiro, mec. a toda prova. R$ 3.200. Tel. 224-3105.

■ **GOL BX 84** - Cinza metálico. R$ 3.500,00. Ac. troca. Tel. 287-6558.

■ **GOL BX 85** - Bonito. R$ 3.700,00. Ac. troca. Tr. Rua 59 A, nº 679, St. Aeroporto. Tel. 225-3709.

■ **GOL BX 85/86** - Branco, superconservado. Ac. troca. Tel. 225-0075.

■ **GOL BX 85/85** - Verde, carro bom. R$ 3.200. Aceito troca. Tel. 225-8536.

■ **GOL BX 85/85** - Prata, álcool. Tel. 214-2224/214-1192.

■ **GOL BX 86** - Metálico, álcool, veículo de 1º. Vendo ou troco. Tel. 225-2994.

■ **GOL CL 1.8 92/92** - Gasolina, c/ op do GL, met., mi.ha. Ac. troca. Tr. Rua E-1 Qd. 5, Lt. 2 Vl. Luci.

■ **GOL CL 1.6 93/93** - Financiamento em até 3 meses. Tr. Cical. Tel. 261-5768.

■ **GOL CL 1.8 89** - Financiamento em até 3 meses. Tr. Cical. Tel. 261-5768.

■ **GOL CL 1.6 93/94** - Preto. Tel. 225-6006.

■ **GOL CL 1.8 94/94** - Azul. Tel. 225-6006.

■ **GOL CL 1.6 93/93** - Financiado em até 3 meses. CICAL 261-5768.

■ **GOL CL 1.8 89** - Financiado em até 3 meses. CICAL 261-5768.

■ **GOL CL 1.8 93/94** - Prata. Tel. 225-6006.

■ **GOL CL 1.8 93/93** - Alarme, rodas, álcool, verde met., freio cam., com todos opcionais do GL (rádio, rdra-choque dian*, borracha de portas, farol de milha). LC VEÍCULOS. Tel. 229-4292.

■ **GOL CL 1.6 91/91** - Branco, com alarme, bem conservado. Tel. 241-4580.

■ **GOL GL 1.6 AP 94/94** - Verde, gas. Tel. 225-7142.

■ **GOL CL 1.8 AE 92/92** - Prata, gas. Tel. 225-7142.

GOL CL 1.8 94/94
Azul metálico. À vista ou financiado. BETO VEÍCULOS. Tel. 224-6813.

■ **GOL CL 1.6 92/92** - Bege met., gas., degradê, pouco rodado, pneus bons, superconservado. Tel. 291-4174. Ótimo preço.

■ **GOL CL 1.6 93/93** - Branco, gas., pneus novos, pouco rodado, estado de novo. Tel. 291-4174. Ótimo preço.

■ **GOL CL 1.6 93/93** - Cinza metálico, freio cameiro, estepe nunca rodou, carro de 1º. R$ 9.500,00. Só hoje! Tel. 223-6418/ 971-8297.

■ **GOL CL 87/88** - Branco, superconservado, álcool. Aceita troca. C/ Silvio 224-3841.

■ **GOL CL 87/88** - Branco, álcool, som, pneus, ótima conservação. Ac. troca. Tel. 225-3677.

■ **GOL CL 88/88** - Branco. Tel. 225-6006.

■ **GOL CL 89/89** - Gas., azul, farol de milha, rodas, carro novíssimo. BOM CAR. Tel. 224-7578.

■ **GOL CL 90/90** - Gas., bege met., som, freio cameiro. Tel. 223-0822.

■ **GOL CL 90/90** - Bege, gasolina. COMERCIAUTO. Tel. 223-3900.

■ **GOL CL 91/92** - Azul met., único dono, manual, novíssimo. Ac. troca. Tel. 225-0075.

■ **GOL CL 91/91** - Azul, gasolina. Tr. Navesa. Tel. 212-1313.

■ **GOL CL 92/93** - Azul met., gas., ótimo estado de conservação. Tel. 223-3969.

■ **GOL CL 92/92** - Preto. Tel. 225-6006.

■ **GOL CL 92/93** - Gas., verde met., único dono, estepe nunca rodou, som. Tel. 212-1510. LL VEÍCULOS.

GOL CL 93/94
Branco. À vista ou financiado. BETO VEÍCULOS. Tel. 224-6813.

■ **GOL CL 93/93** - Branco. Tel. 225-6006.

■ **GOL CL 93/93** - Prata, gasolina. Tel. 225-7142.

■ **GOL CL 93/94** - Bege, álcool, NAVESA. Tel. 212-1313.

■ **GOL CL** - Metálico, álcool. Vendo ou troco. Tel. 225-2994.

■ **GOL CLI (NOVO MODELO) 1.6** - Com 3.000km. Tel. 207-1439. Após as 18:00hs. Preço de ocasião!

■ **GOL CLI 1.6 95/95** - Azul, gasolina. DACAR VEÍCULOS. Tel. 225-8801.

■ **GOL CLI 95** - Cor a escolher. Tr. REVEN AUTO 214-1616/214-1717.

GOL CLI 94/95
Verde metálico. À vista ou financiado. BETO VEÍCULOS. Tel. 224-6813.

■ **GOL GL 1.8 92/92** - Preto, gas., rodas esportivas, pneus novos, limp e desemb. traseiro, vidros verdes e degradê, farol neblina, estado de zero. Tel. 291-4174. Ótimo preço.

■ **GOL GL 1.8 93/94** - Branco, gasolina. DACAR VEÍCULOS. Tel. 225-8801.

■ **GOL GL 1.8 92/93** - Financiado em até 3 meses. CICAL 261-5768.

■ **GOL GL 1.8 90/90** - Verde metálico, gasolina. Tel. 223-7672. C/ Nilo.

■ **GOL GL 1.8 93** - Completo, c/ ar, excelente estado de conservação, IPVA pago. Tel. 226-2177.

■ **GOL GL 1.8 92/93** - Financiamento em até 3 meses. Tr. Cical. Tel. 261-5768.

■ **GOL GL 1.8 94/94** - Vermelho. Tel. 225-6006.

■ **GOL GL 1.8 86/86** - Aceito veículo menor valor. Tel. 224-6261.

■ **GOL GL 1.8 88/89** - Branco, carro sem retoque. Vendo ou troco. R$ 7.200,00. Tel. 224-3545.

■ **GOL GL 1.8 AP 92/92** - Prata, álcool. Tel. 225-7142.

■ **GOL GL 1.8 91/92** - Azul met., álcool, 3* código, freio cameiro, engate, som, vidros verdes, estado de zero. Tel. 291-4174.

■ **GOL GL 87/87** - Branco, motor AP, rodas esportivas, aerofólio tras., supernovo. Tel. 291-4174. Ótimo preço.

■ **GOL GL 87** - Branco, em ótimo estado de conservação. Troca-se. Tel. 225-7281.

■ **GOL GL 87/88** - Met., pneus novos, semi-novo. Tel. 223-3714.

■ **GOL GL 88/89** - Branco, supercon-servado. Aceita troca. C/ Sérgio 224-3545.

■ **GOL GL 88/89** - Azul, álcool. COM-ERCIAUTO. Tel. 223-3900.

■ **GOL GL 89** - Cinza met., álcool. R$ 7.500,00. Tr. GOIÁS CARROS. Tel. 225-3286 e 224-2107.

■ **GOL GL 89/89** - Branco. Tel. 225-6006.

■ **GOL GL 90/91** - Prata. Tel. 225-6006.

■ **GOL GL 90/90 1.8** - Gas., ótimo estado de conservação. Tr. Av. X nº 735 (abaixo da Navesa) NEW-TON-CAR.

■ **GOL GL 90/90** - Preto. Tel. 225-6006.

■ **GOL GL 91** - Cinza, gasolina, 30.000 Km rodados, pneus novos. Ac. troca ou financio. INTERCAR. Tel. 225-2921/224-7685.

■ **GOL GLI 1.8 94/95** - Azul. Tel. 225-6006.

■ **GOL GT 84** - Vermelho, freio cameiro, pneus novos. R$ 5.500,00. Tel. 225-7281.

■ **GOL GTI 94** - Financiado em até 3 meses. CICAL 261-5768.

■ **GOL GTS 92/92** - Cinza metálico, completo + ar. Ac. troca por D_20. Tel. 223-6084.

■ **GOL GTS 94** - Preto, c/ dir. hidr., único dono, manual, 28.000km. Ac. troca. Tel. 224-3105 e 224-6395.

■ **GOL GTS 90/90** - Vinho, gasolina, completo, carro ótimo estado. Tel. 212-5009/ 223-4131.

■ **GOL GTS 91/91** - Vermelho, gasolina, completo (-ar). Tel. 225-7142.

■ **GOL GTS 94/94** - Vermelho, álcool. DACAR VEÍCULOS. Tel. 225-8801.

■ **GOL GTS 91/92** - Azul. Tel. 225-6006.

■ **GOL GTS 93/94** - Vermelho. Tel. 225-6006.

■ **GOL L 85/85** - Carro bom. R$ 4.700. Tel. 225-8536.

■ **GOL LS 86/86** - Branco, álcool. Tel. 212-1313.

■ **GOL LS 86/86** - Chumbo. AGM Automóveis. Tel. 223-9502 e 223-4242.

■ **GOL LS 88** - Nunca bateu, 4 pneus zero, motor 0 km. Tel. 223-6084.

■ **GOL PLUS 86/90** - Todo equipado. Ac. troca p/ moto grande. Tel. 391-1692.

■ **GOL PLUS 95/95** - Cor a escolher, à vista pelo melhor preço ou em 3 pgtos. Tr. REVEN AUTO 214-1616/214-1717.

■ **GOL S 85/95** - Chumbo, álcool. Tel. 223-9502 e 223-4242.

Kombi

KOMBI 1.6, 4P AMBULÂNCIA FURGÃO STANDARD ZERO KM
Várias cores opcionais. À vista ou financiado. BETO VEÍCULOS. Tel. 224-6813.

■ **KOMBI 82** - Cabine dupla, gas., vendo ou troco. Tr. Rua 59 A, nº 679, St. Aeroporto. Tel. 225-3709.*

■ **KOMBI 84** - Bege, gasolina, motor e mecânica à toda prova. R$ 5.000. Tel. 225-2994.

■ **KOMBI 88/91** - Supernova. R$ 5.700,00. Vendo ou troco. Tr. Rua 59 A, nº 679, St. Aeroporto. Tel. 225-3709.

KOMBI 94/95 - De luxo, emplacada, com 2.600km, mais acessórios, branca. Tr. 261-7042/ 233-6178.

■ **KOMBI STANDAR 0KM** - Ótimo preço. Tr. REVEN AUTO 214-1616/214-1717.

■ **KOMBI STANDER 92/93** - Gasolina, branca, ótimo estado. Tel. 223-0822.

KOMBI STANDARD 95/95
Branca. À vista ou financiado. BETO VEÍCULOS. Tel. 224-6813.

■ **KOMBI STANDER 88/89** - Gasolina, bege, sem retoques, perfeito estado. Tel. 223-0822.

■ **KOMBI STANDER 93/93** - Gasolina, branca, excelente qualidade. Tel. 223-0822.

■ **KOMBI STD 94/95** - Branca, gas. Tel. 225-7142.

Logus

■ **LOGUS CL 1.8 93/94** - Bege. Tel. 225-6006.

■ **LOGUS CL 93/93** - Cinza. Tel. 225-6006.

■ **LOGUS CL 1.8 93/94** - Vinho, per., equipado. Ótimo preço. Tr. Av. X nº 735 (abaixo da Navesa) NEW-TON-CAR.

LOGUS CLI 1.6 API, GLI, 1.8 GLSi, 2.0, 2P ZERO KM
Várias cores opcionais. À vista ou financiado. BETO VEÍCULOS. Tel. 224-6813.

LOGUS CLI 1.8 95/95
Prata metálico. À vista ou financiado. BETO VEÍCULOS. Tel. 224-6813.

■ **LOGUS GL 93/94** - Vermelho, álcool. Tel. 225-7142.

LOGUS GLS 93/93
Cinza metálico. À vista ou financiado. BETO VEÍCULOS. Tel. 224-6813.

■ **LOGUS GLS 93/93** - Verde. Tel. 225-6006.

Parati

■ **PARATI 84/84** - Dourada met., gas., bagageiro, rodas mag., alarme. R$ 5.600. Tel. 223-9162.

■ **PARATI 86** - Branca, bem conservada. Aceita troca. Tel. 229-1823.

■ **PARATI 86/86** - Branca. Tel. 223-9502 e 223-4242.

■ **PARATI 88** - Branca, gasolina. Vende ou troca. Tel. 225-5422.

■ **PARATI 86/86** - Toda original, rodas, pneus novos, som, carro de primeira. Tel. 212-1794.

■ **PARATI 89/89** - Motor 1.6, gas., carro muito bom. Tel. 212-1794.

■ **PARATI CL 88/89** - Prata, álcool. Ac. troca. Tel. 224-0466.

■ **PARATI CL 93/94** - Azul, álcool. Tr. Navesa. Tel. 212-1313.

■ **PARATI CL 89/89** - Motor novo, pneus radiais, toca-fitas. Ac. troca. Tel. 391-1692.

■ **PARATI CL 1.8/89** - Superconservado, nunca batida, à toda prova. Tel. 233-3925.

■ **PARATI CL 1.8 91/91** - Cinza. AUTO CENTER. Tel. 225-6006.

■ **PARATI CL 1.6 92/92** - Cinza. AUTO CENTER. Tel. 225-6006.

■ **PARATI CL 88/89** - Prata. AUTO CENTER. Tel. 225-6006.

■ **PARATI CL 1.8 88/89** - Prata. AUTO CENTER. Tel. 225-6006.

PARATI CL 1.6 AP, 2P, 1.8, GL GLS, SURF, APs ZERO KM
Várias cores opcionais. À vista ou financiado. BETO VEÍCULOS. Tel. 224-6813.

■ **PARATI CL 91/91** - Bege, álcool. Tel. 225-7142.

■ **PARATI CL 1.8 94** - Azul, álcool. R$ 13.800,00. Tr. GOIÁS CARROS. Tel. 225-3286 e 224-2107.

■ **PARATI CL 88/89** - Branca, álcool. DACAR VEÍCULOS. Tel. 225-8801.

■ **PARATI CL 88/89** - Prata, álcool. Ac. troca. Tel. 224-0466.

■ **PARATI CL 1.8 90/90** - Prata c/ opcionais da GL, nunca bateu, toda original. R$ 9.500,00. Tr. BEVEL. Tel. 256-1960 e 972-2359.

■ **PARATI CL 1.8 94** - Pouco rodado. Agio + 4 x 1.100. Tel. 225-0055.

■ **PARATI CL 91/91** - Branca, gasolina, cópia de chaves, único dono, manual. Somente R$ 9.800,00. Tel. 223-0822.

■ **PARATI GL 92/92** - Branca, - ar, álcool. Tr. Tel. (062) 313-1800 c/ Ulisses.

■ **PARATI GLS 94/94** - Cinza, álcool. Tr. Tel. (062) 313-1800 c/ Ulisses.

■ **PARATI GL 91/92** - Álcool, superconservada, completa. Aceita troca. C/ Jorge Cesar 224-3841.

■ **PARATI GLS 1.8** - Gas., prata, bancos recaro, vidro elétrico, som, supernova. R$ 10.200,00. Tel. 212-1782.

■ **PARATI GL 90/90 1.8** - Branca, gasolina. Novíssimo. Tr. Av. X nº 735 (abaixo da Navesa) NEW-TON-CAR.

■ **PARATI GL 1.8** - 92/92, azul, superconservada, nunca batida. Tel. 281-7702. C/ Eduardo.

■ **PARATI SL 91/91** - Gas., branca, c/ manual, cópias de chaves, tampão. Tel. 223-0822.

■ **PARATI SURF 94/95** - Gas., azul met., completa - ar. Tel. 223-0822.

■ **PARATI SURF 95** - Vendo. Com ar e direção, 4.000Kms. Tr. Tel. 251-3900.

Passat

PASSAT CL 1.8 ZERO KM
Cor a escolher, pelo menor preço. AURORA VEÍCULOS. Tel. 291-1155.

PASSAT 2.0 2.8 VR6, 4P ZERO KM
Várias cores opcionais. À vista ou financiado. BETO VEÍCULOS. Tel. 224-6813.

■ **PASSAT 78/77** - Vermelho, gasolina, mecânica boa, pintura nova, 2.200, ou 1.150, + 3 x 465. LAFER VEÍCULOS. Av. X c/ 18-A. St. Aeroporto. Tel. 225-3535/ 7676.

■ **PASSAT 76** - Alaranjado, refinado. Ac. troca. Tel. 225-0075.

■ **PASSAT 79** - Branco, boa mecânica, c/ pequenos reparos na lata.

Carro 0 km o melhor preço

Rede AGENCIAUTO

Beto VEÍCULOS

Mais importante do que fazer negócios é fazer amigos

Rua 16-A esq. Rua 9-A Setor Aeroporto - Goiânia

Fone.:224-6813 - Fax:224-2710

Santana Quantum

■ **QUANTUM 2.000 90/90** - Gas., vermelho met., com direção e trava. Tel. 224-7407.

■ **QUANTUM CL 86** - Vinho. R$ 6.700,00. So hoje. Tel. 225-0055.

■ **QUANTUM CL 91/91** - Branca, álcool. Tel. 212-1313.

QUANTUM CLI, 1.8 GLI, GLSI, API 2.0i, 4P ZERO KM

Várias cores opcionais. À vista ou financiado. BETO VEÍCULOS. Tel. 224-6813.

■ **QUANTUM CL 90/90** - Cinza met., gasolina, estado de 0km. Ac. troca. Tel. 224-9399.

■ **QUANTUM GLS 90/90** - Vermelha. Tr. Tel. (062) 313-1800 c/ Ulisses.

■ **QUANTUM GL 87/88** - Prata met., álcool, rodas, som, mecânica excelente. Ac. troca. Tel. 224-9399.

■ **QUANTUM GLS 88/88** - Azul. AUTO CENTER. Tel. 225-6006.

■ **SANTANA QUANTUM CL 89** - Álcool, cinza met. Aceito troca. Tel. 224-0466.

■ **SANTANA QUANTUM 86/86** - Rodas, som, carro bom. Tel. 212-1794.

Saveiro

■ **SAVEIRO 0KM 1.8 E 1.8** - Entrada imediata. Tr. REVEN AUTO 214-1616/214-1717.

■ **SAVEIRO 1.6** - Ano e mod. 90. Bem conservado. Tel. 245-1026.

■ **SAVEIRO 86** - Vermelha, ótimo estado, mecânica de 1ª. Tel. 223-9643.

■ **SAVEIRO 83/83** - Vermelho, super-conser., R$ 3.800. Tel. 223-9162.

■ **SAVEIRO CL 91/91** - Branco. AUTO CENTER. Tel. 225-6006.

■ **SAVEIRO CL 1.6 92/92** - Prata. AUTO CENTER. Tel. 225-6006.

SAVEIRO CL 95/95

Branco. À vista ou financiado. BETO VEÍCULOS. Tel. 224-6813.

■ **SAVEIRO CL 87** - Branca, toda original, excelente oportunidade. R$ 5.900,00. Tr. Av. X nº 735 (abaixo da Navesa) NEW-TON-CAR.

SAVEIRO CL 1.8 94/94

Prata. À vista ou financiado. BETO VEÍCULOS. Tel. 224-6813.

SAVEIRO CL 92/93

Branco. À vista ou financiado. BETO VEÍCULOS. Tel. 224-6813.

SAVEIRO CL 1.8. 88/88

Branco. À vista ou financiado. BETO VEÍCULOS. Tel. 224-6813.

SAVEIRO CL, 1.6 AP, GL, 1.8 ZERO KM

Várias cores opcionais. À vista ou financiado. BETO VEÍCULOS. Tel. 224-6813.

■ **SAVEIRO CL 1.8 94/94** - 20.000km, som, rodas, na garantia, s/ detalhes. R$ 11.500,00. Tel: 223-6418/ 971-8297.

■ **SAVEIRO CL 91/92** - Gasolina, motor 1.8, branco, único dono. Ac. troca. Tel. 225-3677.

■ **SAVEIRO CL 1.6 AP 94/94** - Prata, álcool. R$ 10.900. Tel. 225-7142.

■ **SAVEIRO CL 1.8 AE 90/90** - Azul, gas. R$ 7.900. Tel. 225-7142.

■ **SAVEIRO CL 1.8 91/92** - Gas., vinho, com rodas, som. Tel: 224-7407.

■ **SAVEIRO CL 89/89** - Gasolina, preto, superconservado. Tr. c/ Valdivino/Heitor. Tel. 287-3013. Urgente.

■ **SAVEIRO CL 1.8 93/93** - Prata, supernova. R$ 9.500. Tel. 223-8869.

■ **SAVEIRO CL 94/94** - Motor AP 1.6, gas., prata met., seminovo. Tel. 224-0466.

■ **SAVEIRO CL 1.6/1.8** - 0km, várias cores e modelos. Tel. 224-4978.

■ **SAVEIRO CL 88/89** - Azul, álcool. Tel. 225-9502 e 223-4242.

■ **SAVEIRO CL 94** - Motor AP, gas., seminovo. Ac. troca. Tel. 224-0466.

■ **SAVEIRO CL 1.8 93/93** - Prata met., original. Tel. 223-3969.

■ **SAVEIRO GL 1.8 91/92** - Vinho, álcool, vidros verdes e degradê, rodas esportivas, farol nebina, som, pneus novos, superconservado. Tel. 291-4174.

Voyage

■ **VOYAGE 83** - Branco, rodas, mecânica, a toda prova. Tel. 225-9586.

■ **VOYAGE 84/84** - Carro muito bom. Tel. 212-1794.

■ **VOYAGE 85 LS** - Prata metálico, bancos especiais, de 1º. À toda prova. Tel. 223-6639.

■ **VOYAGE 85/86** - Bege, superconser., R$ 5.600. Tel. 223-9162.

■ **VOYAGE 86** - Branco, lataria, pneus, bancos, assoalho, motor e documento à toda prova. R$ 6.000,00. Particular. Tel. 223-5089.

■ **VOYAGE 89/89** - Cinza met., super-conser., R$ 7.300. Tel. 223-9162.

VOYAGE CL, 1.8 AP, 2P, GL, 4P ZERO KM

Várias cores opcionais. À vista ou financiado. BETO VEÍCULOS. Tel. 224-6813.

■ **VOYAGE CL 92/93** - Bege. AUTO CENTER. Tel. 225-6006.

■ **VOYAGE CL 1.6 91/91** - Prata, gasolina. DACAR VEÍCULOS. Tel. 225-8801.

■ **VOYAGE CL 1.8 89/89** - Azul met., álcool. Ac. troca. Tel. 224-0466.

■ **VOYAGE CL 90/91** - Branco, gasolina. Tel. 212-1313.

■ **VOYAGE CL 92/92** - Preto. AUTO CENTER. Tel. 225-6006.

■ **VOYAGE CL 90/90** - Gas., branco, 5ª marcha, rodas liga-leve. Estudo troca. Tr. BEVEL. Tel. 224-0911/971-4496.

■ **VOYAGE CL 1.8 89/89** - Álcool, azul, a toda prova. Ac. troca. Tel. 224-0466.

■ **VOYAGE CL 93** - Preto único, rodas especiais, manual. Ac. troca. Tel. 224-3105.

■ **VOYAGE GL 87** - Metálico, ótimo estado. Tel. 223-8462.

■ **VOYAGE GL 92/93** - Vermelho, álcool, completo - ar. COMERCIAUTO. Tel. 223-3900.

■ **VOYAGE GL 89/89** - Met., único dono, manual, cópia de chaves, rodas de mag., original, supernovo. Tel. 223-3969.

■ **VOYAGE GL 88/88** - Rodas mag., som, todo original. R$ 8.000. Tel. 223-9162.

■ **VOYAGE GL 1.8 91/91** - Vinho, gas., 4 portas, N.F., pneus bons, superconservado. Tel. 291-4174.

■ **VOYAGE GL 87** - Vermelho met., rodas, superconservado. R$ 6.600,00. Ac. troca. Tel. 223-9162.

■ **VOYAGE GL 89/90** - Bege metálico, álcool, ótima conservação. Vendo ou troco. Tel. 225-2994.

■ **VOYAGE LS 85/86** - Bege, álcool. Tr. Navesa. Tel. 212-1313.

■ **VOYAGE LS 83/83** - Branco, álcool. Tr. Navesa. Tel. 212-1313.

■ **VOYAGE LS 81/82** - Cinza, superconservado. R$ 3.500. Tel. 223-9162.

■ **VOYAGE LS 1.6 AP 85/86** - Cinza, álcool, desembaçador, 5 marchas. Tel. 225-7142.

■ **VOYAGE LS 85/85** - Cinza met., 5ª marcha, carro superconservado, nunca bateu, carro de 1º. R$ 5.100,00. Tel. 229-0788.

■ **VOYAGE LS 85/86** - Cinza met., 5ª marcha, carro superconservado, nunca bateu, carro de 1º. R$ 5.100,00. Tel. 229-0788.

■ **VOYAGE LS 82** - Branco, som, engate. R$ 3.600,00. Tel. 225-7261.

■ **VOYAGE PLUS 1.8 90** - Financiamento em até 3 meses. Tr. Cical. Tel. 261-5768.

■ **VOYAGE PLUS 86/86** - Azul metálico. R$ 5.100,00. Tel. 212-3422/972-1752.

■ **VOYAGE PLUS 1.8 90** - Financiado em até 3 meses. CICAL 261-5768.

■ **VOYAGE S 82** - Motor 86 1.8, cinza, c/ som. Tel. 229-0908 c/ Belmiro.

■ **VOYAGE S 86/86** - Verde, álcool. Tel. 212-1313.

Outros

■ **CARAVAN 84** - Mecânica boa, boa lataria, em bom estado, direção hidr. Tel. 225-5422 e 223-7476.

ENSEADA MG II 90/90

Azul metálico. À vista ou financiado. BETO VEÍCULOS. Tel. 224-6813.

POINTER CLI, 1.8 AP, 4P, GLI, 2.0 GTI, 2.0i ZERO KM

Várias cores opcionais. À vista ou financiado. BETO VEÍCULOS. Tel. 224-6813.

VARIANT 2.0 2.8, VR6, 4P ZERO KM

Várias cores opcionais. À vista ou financiado. BETO VEÍCULOS. Tel. 224-6813.

■ **VARIANT 79/79** - Bege, gas. Tel. 225-5748. HS COMERCIAL.

OUTRAS MARCAS

Nacionais

■ **ALFA ROMEU 74** - Azul metálico, 4 portas, superconservado. Aceita troca menor valor. Tel. 224-8038.

■ **JET CAR-CARRO ELÉTRICO 94/94** - Lilás/Branco. Tr. Auto Center. Tel. 225-6006.

■ **JET CAR-CARRO ELÉTRICO 94/94** - Laranja/Branco. Tr. Auto Center. Tel. 225-6006.

■ **MINI BUGGY 94/94** - FAPINHA XINGU. Vermelho/preto. AUTO CENTER. Tel. 225-6006.

■ **MINI BUGGY 94/94** - ROAD CROSS. Amarelo/azul. AUTO CENTER. Tel. 225-6006.

■ **MINI BUGGY 88/89** - FAPINHA XINGU. Branco/verm. AUTO CENTER. Tel. 225-6006.

■ **MINIBUGGI FAPINHA XINGU 95/95** - Azul/Amarelo. Tr. Auto Center. Tel. 225-6006.

■ **MINIBUGGI FAPINHA XINGU 95/95** - Azul/Vermelho. Tr. Auto Center. Tel. 225-6006.

■ **MINIMOTO FX-50 94/94** - Vermelho. Tr. Auto Center. Tel. 225-6006.

Importados

ACCORD DX, EX LX, V6 ZERO KM

Várias cores opcionais. À vista ou financiado. BETO VEÍCULOS. Tel. 224-6813.

ALFA ROMEO 164, 3.0 4P ZERO KM

Várias cores opcionais. À vista ou financiado. BETO VEÍCULOS. Tel. 224-6813.

ASIA COACH, VAN HI-TOPIC ZERO KM

Várias cores opcionais. À vista ou financiado. BETO VEÍCULOS. Tel. 224-6813.

ASTRA GLS, 2.0 MPFI, 4P ZERO KM

Várias cores opcionais. À vista ou financiado. BETO VEÍCULOS.

AUDI AVANT CABRIOLET ZERO KM

Várias cores opcionais. À vista ou financiado. BETO VEÍCULOS. Tel. 224-6813.

BESTA ZERO KM

Várias cores opcionais. À vista ou financiado. BETO VEÍCULOS. Tel. 224-6813.

BLAZER S-10, V-6 ZERO KM

Várias cores opcionais. À vista ou financiado. BETO VEÍCULOS. Tel. 224-6813.

BMW 318i, 325i 325iA COMPACT M3 ZERO KM

Várias cores opcionais. À vista ou financiado. BETO VEÍCULOS. Tel. 224-6813.

BMW 325i, M3 ZERO KM

Várias cores opcionais. À vista ou financiado. BETO VEÍCULOS. Tel. 224-6813.

CALIBRA COUPE 2.0, MPFI, 16V 2P ZERO KM

Várias cores opcionais. À vista ou financiado. BETO VEÍCULOS. Tel. 224-6813.

CAMARO V8 ZERO KM

Várias cores opcionais. À vista ou financiado. BETO VEÍCULOS. Tel. 224-6813.

CAMRY WAGON ZERO KM

Várias cores opcionais. À vista ou financiado. BETO VEÍCULOS. Tel. 224-6813.

CELICA ZERO KM

Várias cores opcionais. À vista ou financiado. BETO VEÍCULOS. Tel. 224-6813.

CERES, PICK UP ZERO KM

Várias cores opcionais. À vista ou financiado. BETO VEÍCULOS. Tel. 224-6813.

CHARADE ZERO KM

Várias cores opcionais. À vista ou financiado. BETO VEÍCULOS. Tel. 224-6813.

CHEROKKE V8 LIMIT ZERO KM

Várias cores opcionais. À vista ou financiado. BETO VEÍCULOS. Tel. 224-6813.

■ **CITROEN ZX 19 94/94** - Vermelho. Tr. Tel. (062) 313-1800 c/ Ulisses.

CIVIC DX, EX, LX HATCH, SI ZERO KM

Várias cores opcionais. À vista ou financiado. BETO VEÍCULOS. Tel. 224-6813.

COROLLA DX 1.6 MPFI, 4P ZERO KM

Várias cores opcionais. À vista ou financiado. BETO VEÍCULOS. Tel. 224-6813.

DUNA 1.6, IE 4P ZERO KM

Várias cores opcionais. À vista ou financiado. BETO VEÍCULOS. Tel. 224-6813.

ECLIPSE GS-T 2.0 TURBO, 2P ZERO KM

Várias cores opcionais. À vista ou financiado. BETO VEÍCULOS. Tel. 224-6813.

EXPLORER XLT, 4P MPFI, 4X4, 4.0 ZERO KM

Várias cores opcionais. À vista ou financiado. BETO VEÍCULOS. Tel. 224-6813.

FIESTA 1.3 EFI 2P, 4P ZERO KM

Várias cores opcionais. À vista ou financiado. BETO VEÍCULOS. Tel. 224-6813.

GOLF GTI 2.0 MPFI, 2P ZERO KM

Várias cores opcionais. À vista ou financiado. BETO VEÍCULOS. Tel. 224-6813.

HILUX ZERO KM

Várias cores opcionais. À vista ou financiado. BETO VEÍCULOS. Tel. 224-6813.

IBIZA ZERO KM

Várias cores opcionais. À vista ou financiado. BETO VEÍCULOS. Tel. 224-6813.

INTRUDER 800CC ZERO KM

Várias cores opcionais. À vista ou financiado. BETO VEÍCULOS. Tel. 224-6813.

L-200 CD ZERO KM

Várias cores opcionais. À vista ou financiado. BETO VEÍCULOS. Tel. 224-6813.

L-200 DUPLA 94/95

Azul metálico, completo. À vista ou financiado. BETO VEÍCULOS. Tel. 224-6813.

LAGUNA V6 ZERO KM

Várias cores opcionais. À vista ou financiado. BETO VEÍCULOS. Tel. 224-6813.

LUMINA ZERO KM

Várias cores opcionais. À vista ou financiado. BETO VEÍCULOS. Tel. 224-6813.

MAXIMA ZERO KM

Várias cores opcionais. À vista ou financiado. BETO VEÍCULOS. Tel. 224-6813.

MAZDA 626, GLX GT, MPV, MX3 MX5, PROTEGE ZERO KM

Várias cores opcionais. À vista ou financiado. BETO VEÍCULOS. Tel. 224-6813.

Resquita

Retífica Mesquita

Motores diesel, gasolina e bomba injetora

A Base de Troca

Mercedes 352 Turbo (vmd. Dem) Perkins 6357 / 6358 / D 12

MWM 4 1000 / 4 4000 / 4 11000

Volks / Passat / Corcel / Pampa / Saveiro / C10

Av. Anhangüera, 1.655 V. Bandeirantes. Fone: (062) 208-3131

MERCEDEZ 280C 320SL ZERO KM

Várias cores opcionais. À vista ou financiado. BETO VEÍCULOS. Tel. 224-6813.

■ **MITSUBISHI L 200 93/93** - Cab. dupla, verde, diesel. NAVESA 212-1313.

■ **MITSUBISHI L 200 94/94** - Prata. Tr. Tel. (062) 313-1800 c/ Ulisses.

MONDEO GLX 2.0 16V, 4P ZERO KM

Várias cores opcionais. À vista ou financiado. BETO VEÍCULOS. Tel. 224-6813.

MUSTANG GT 2P ZERO KM

Várias cores opcionais. À vista ou financiado. BETO VEÍCULOS. Tel. 224-6813.

■ **NISSAN PATHIFINDER 92/92** - Preta, gasolina, completíssima. Tel. 214-2224/214-1192.

ODYSSEY EX ZERO KM

Várias cores opcionais. À vista ou financiado. BETO VEÍCULOS. Tel. 224-6813.

PEUGEOT 504, 306 806, 405, 106 ZERO KM

Várias cores opcionais. À vista ou financiado. BETO VEÍCULOS. Tel. 224-6813.

PORSCHE 911 ZERO KM

Várias cores opcionais. À vista ou financiado. BETO VEÍCULOS. Tel. 224-6813.

PRELUDE SI ZERO KM

Várias cores opcionais. À vista ou financiado. BETO VEÍCULOS. Tel. 224-6813.

PREVIA ZERO KM

Várias cores opcionais. À vista ou financiado. BETO VEÍCULOS. Tel. 224-6813.

RANGER STX, XL 4.0 MPFI, 2P ZERO KM

Várias cores opcionais. À vista ou financiado. BETO VEÍCULOS. Tel. 224-6813.

■ **S-10 94/94** - Branca, gasolina. DACAR VEÍCULOS. Tel. 225-8801.

SAMURAI CANVAS, METAL ZERO KM

Várias cores opcionais. À vista ou financiado. BETO VEÍCULOS. Tel. 224-6813.

SEPHIA GTX, SLX ZERO KM

Várias cores opcionais. À vista ou financiado. BETO VEÍCULOS. Tel. 224-6813.

SILVERADO V8 ZERO KM

Várias cores opcionais. À vista ou financiado. BETO VEÍCULOS. Tel. 224-6813.

■ **SILVERADO 91** - Completo, prata. Tel. 225-6000.

SWIPT GA, GT, GTI HATCH ZERO KM

Várias cores opcionais. À vista ou financiado. BETO VEÍCULOS. Tel. 224-6813.

TAURUS GL, LX 3.0, SPI, 4P ZERO KM

Várias cores opcionais. À vista ou financiado. BETO VEÍCULOS. Tel. 224-6813.

TOYOTA 95/95 ZERO KM

Cor a escolher, pelo menor preço. AURORA VEÍCULOS. Tel. 291-1155.

TRAFIC FURGÃO ZERO KM

Várias cores opcionais. À vista ou financiado. BETO VEÍCULOS. Tel. 224-6813.

TWINGO 1.3 EFI, 2P ZERO KM

Várias cores opcionais. À vista ou financiado. BETO VEÍCULOS. Tel. 224-6813.

V-19 RN ZERO KM

Várias cores opcionais. À vista ou financiado. BETO VEÍCULOS. Tel. 224-6813.

VARIANT

Cor a escolher, pelo menor preço. AURORA VEÍCULOS. Tel. 291-1155.

VIRAGO 1100CC ZERO KM

Várias cores opcionais. À vista ou financiado. BETO VEÍCULOS. Tel. 224-6813.

VITARA CANVAS ZERO KM

Várias cores opcionais. À vista ou financiado. BETO VEÍCULOS. Tel. 224-6813.

ACESSÓRIOS

Som

■ **SOM** - Completo, 2 alto falante 200V, 2 tuiter profissional, tapão Gol, toca-fita digital. Tel. 229-0786.

Peças e Serviços

■ **CARROCERIA DE LATA** - Da C-10, D-10, novíssima. Vendo barato. Tel. 223-6639.

Máquinas Pesadas

■ **COLHETADEIRA 3640 88** - Massey Ferguson. Tel. 223-2821.

MADEIRAS PARA FAZENDAS AROEIRA E MAÇARANDUBA Tel: (062) 289-7561

■ **MF-235 86** - Série "300.000" com rodagem fina, c/ 4.700 horas trabalhadas. Aceita troca por vacas cruzadas ou carro. Tel. 224-8038.

■ **TRATOR 296 88** - Massey Ferguson, em bom estado de conservação. Tel. 223-2821.

■ **TRATOR C.B.T 80** - Mod. 2500, excelente estado de conservação. Apenas R$ 9.500,00. Tr. Av. X nº 735 (abaixo da Navesa) NEW-TON-CAR.

■ **TRATOR CBT 1105** - C/ lâmina e grade, 20 discos. Aceita troca p/ Trator 65 X. Tel. 224-6038.

■ **TRATOR MASSEY FERG.** - MF-290, 94/94. Vermelho. AUTO CENTER. Tel. 225-6006.

CONSÓRCIOS

CONSÓRCIO HOBBY 1.0

50 meses. À vista ou financiado. BETO VEÍCULOS. Tel. 224-6813.

■ **UNO ELX** - Vende-se um consórcio de 50 meses, 10 prestações pagas. Tr. 254-2061.

Caminhões/Ônibus

■ **13.130 86** - Toco, turbo, tanque, mecânica e pneus zero. Ac. troca. Tel. 391-1692.

■ **CAMINHÃO MERCEDES 85** - Vermelho, 1316, baú térmico, trucadão, ótimo estado, único dono. Tel. 225-7281.

■ **D-11.000 86/86** - Toco, direção hidr., reduzido, freio, ar, rodas raiadas, pneus 1.000, cor bege. R$ 20.000,00. Estudo troca. Tr. BEVEL. Tel. 224-0911/971-4496.

D-12000 CUSTOM 4.1, TURBO ZERO KM

Várias cores opcionais. À vista ou financiado. BETO VEÍCULOS. Tel. 224-6813.

D-6000 95/95 ZERO KM

Cor a escolher, pelo menor preço do Brasil. AURORA VEÍCULOS. Tel. 291-1155.

D-6000 CUSTOM 4.0L, 2P, TURBO ZERO KM

Várias cores opcionais. À vista ou financiado. BETO VEÍCULOS. Tel. 224-6813.

F-12000, F-14000 ZERO KM

Cor a escolher, pelo menor preço do Brasil. AURORA VEÍCULOS. Tel. 291-1155.

■ **F-6000 78** - Caçamba, câmbio, motor, diferencial 100%, bom de pneus. Aceito troca. Tel. 229-0410.

■ **FORD CARGO BAÚ 88** - Trucado, motor novo, pneus novos, único dono. Tel. 225-7281.

M BENZ 914, 709 ZERO KM

Cor a escolher, pelo menor preço do Brasil. AURORA VEÍCULOS. Tel. 291-1155.

M BENZ ZERO KM

Cor a escolher, pelo menor preço do Brasil. AURORA VEÍCULOS. Tel. 291-1155.

M BENZ 1218 1418, 1618 E OUTROS ZERO KM

Cor a escolher, pelo menor preço do Brasil. AURORA VEÍCULOS. Tel. 291-1155.

■ **MB 1113 84/85** - Azul, diesel, toco caçamba. Tel. 214-2224/214-1192.

■ **MB 1313 80** - Truck e carroceria, revisado na garantia. R$ 5.000,00 + saldo. Tel. (014) 984-1642 c/ Lima.

■ **MB 1314 87/87** - Azul, toco, no chassis, motor na nota fiscal, turbinado p/ dentro e p/ fora. Aceito troca. Tel. 229-0410.

MB 1418, 1214 1218, 1618, 1621 ZERO KM

Várias cores opcionais. À vista ou financiado. BETO VEÍCULOS. Tel. 224-6813.

■ **MB 1513 78** - Hidr., cab. alta, verm. met., turbo, pneu 1000. Toco R$ 23.000. Truck R$ 28.000. Tel: 271-0446.

MB 2013 TRUCK 79/79

Vermelho. À vista ou financiado. BETO VEÍCULOS. Tel: 224-6813.

■ **MB 2013/ 81** - Amarelo turbinado, hidráulico, pneus novos, gaiola, todo revisado, motor novo. Tr. Av. X nº 735 (abaixo da Navesa) NEW-TON-CAR.

■ **MB 500 82/82** - Azul, gasolina. COMERCIAUTO. Tel. 223-3900.

■ **MB 608 D 75** - Azul, ótimo estado. Tel. 223-7476.

■ **MERCEDES 608-D 78/78** - Azul. AUTO CENTER. Tel. 225-6006.

■ **MERCEDES BENS 80** - Amarelo, gaiola, em bom estado. Tel: 223-2821.

PUMA 93/93

Branco. À vista ou financiado. BETO VEÍCULOS. Tel. 224-6813.

SCANIA 113H 112H ZERO KM

Várias cores opcionais. À vista ou financiado. BETO VEÍCULOS. Tel. 224-6813.

■ **SCANIA 112 HS 85** - Com carreta Guerra, pneus e mecânica à toda prova. Ac. troca. Tel. 391-1692.

■ **VENDE-SE CAMINHÃO COM MUNCK 83** - Tel. 297-2438.

VOLVO NL12 ZERO KM

Várias cores opcionais. À vista ou financiado. BETO VEÍCULOS. Tel. 224-6813.

■ **VW 7110 S 90/90** - Turbo e direção hidráulica de fábrica. Muito novo. R$ 28.000,00. Troco e financio. Tr. BEVEL. Tel. 256-1960 e 972-2359.

VW 8140 GM ZERO KM

Várias cores opcionais. À vista ou financiado. BETO VEÍCULOS. Tel. 224-6813.

MOTOS

AGRALE

■ **AGRALE 30.01** - 88. Urgente! Tel. 225-6000/212-5720.

■ **AGRALE ELEFANTRÉ 16.5 94** - MR MOTOS. Tel. 212-3881.

■ **AGRALE EXPLORE 91** - Amarela/preta. MR MOTOS. Tel. 212-3881.

■ **AGRALE STX 200 88/88** - Preta, gasolina. Tel. 225-7142.

■ **ELEFANTE DAKAR** - Preto/branco. 88. Muito boa. Tel. 225-6000/212-5720.

■ **VENDE-SE URGENTE** - Explore 91, preto/amarelo. R$ 1.900,00 à vista. Tel. 204-1237 c/ Marcelo.

HONDA

■ **250 R 89** - Melhor oferta. Tel. 225-0055.

■ **750 FOUR** - 74, relíquia, ótimo estado. Tel. 205-6366. Ramal 45.

■ **C G TODAY 93** - Vendo, troco e parcelo em até 10 pgtos. SPORT MOTOS. Tel. 261-2106.

■ **CB 450 85/85** - Vinho. R$ 3.400 ou 1.700 + 3 x 680,00. Gyn Car. Tel. 251-8005.

■ **CB 450 87/87** - Azul, à toda prova. Tel. 223-6859.

■ **CBR 450 89** - Pneus e relação zero, conservada. Ac. troca. Tel. 391-1692.

■ **CBR 450 91/91** - Azul, excelente moto. R$ 6.000 ou 3.000 + 3 x 1.213. Gyn Car. Tel. 251-8005.

■ **CBR 450 91/91** - Branca, estado de zero. Tel. 225-3535/7676.

■ **CBR 450 SR 90** - Azul. Repasso urgente! R$ 1.000,00 + 18 parc. R$ 294,00. Tel. (014) 984-1642 c/ Lima.

■ **CBX 150 90** - Vinho. MR MOTOS. Tel. 212-3881.

■ **CBX 150 AERO 88/88** - Grafite, superconservada. R$ 2.600,00 ou 1.300 + 3 x 525. Tel. 225-3535/7676.

■ **CBX 750 87** - A mais conservada da cidade. Tel. 223-7976 e 225-5422.

■ **CBX 750 89** - Vinho. MR MOTOS. Tel. 212-3881.

■ **CBX 750 90/90** - Estado de zero. MR MOTOS. Tel. 212-3881.

■ **CBX 89/89** - Preta, conservada. R$ 2.800,00. Tel. 223-9085.

■ **CBX 90/90** - Superconservada. R$ 2.850,00. Tel. 223-9085.

■ **CBX AERO 88** - Vendo ou troco. TONIN MOTOS. Tel. 261-0019. Av Independência, nº2.125, V. Nova.

■ **CBX AERO 90/90** - Vinho, vendo ou troco. Tr. Av. Independência, nº 2.125, Vila Nova. Tel.: 261-0019. TONIN MOTOS.

■ **CBX AERO 88/88** - Vermelha, superconservada. Tel. 261-0019. TONIN MOTOS.

■ **CG 125 TODAY 89/89** - Vermelha, com rodas. Tel. 225-3535/7676.

■ **CG 84** - Vendo ou troca. Tr. Av. Independência, nº 2.125, V. Nova. TONIN MOTOS. Tel. 261-0019.

■ **CG 84/84** - Vende ou troca. Tel. 261-0019. TONIN MOTOS.

■ **CG 88** - Vendo ou troca. Tr. Av. Independência, nº 2.125, V. Nova. TONIN MOTOS. Tel. 261-0019.

■ **CG TODAY 91** - Azul, superconservada. Tel. 225-9586.

CG TODAY 94 - Nunca foi rodada, emplacamento pago. Tr. Tel: 233-6178/261-7042.

CHEGOU

Oportunidade que você esperava, adquira sua CG Titan por apenas R$ 77,00 mensais. Tel. 218-1515. C/ Bruno.

■ **ML 125 87/87** - Vermelha, vendo ou troco. Tr. Av. Independência, nº 2.125, Vila Nova. TONIN MOTOS. Tel. 261-0019.

■ **ML 125 88/88** - Vermelha, com rodas, vendo ou troco. Tr. Av. Independência, nº 2.125, Vila Nova. Tel. 261-0019. TONIN MOTOS.

■ **ML 87** - Vendo ou troca. Tr. Av. Independência, nº 2.125, V. Nova. TONIN MOTOS. Tel. 261-0019.

■ **ML 87** - Preta, estado de nova. MR MOTOS. Tel. 212-3881.

■ **ML 88** - Vendo ou troca. Tr. Av. Independência, nº 2.125, V. Nova. TONIN MOTOS. Tel. 261-0019.

■ **NX 150 91** - Vendo, troco e parcelo em até 10 pgtos. SPORT MOTOS. Tel. 261-2106.

■ **NX 150 92/92** - Vermelha, de 1º. R$ 2.800, ágio + 12 prestação R$ 120,00. Tel. 225-8536.

NX 350 SAHARA 91/91

Branca/Azul. À vista ou financiado. BETO VEÍCULOS. Tel. 224-6813.

■ **NX SAHARA 91** - Preta, semi-nova. INTERCAR. Tel. 225-2921/224-7685.

■ **NX SAHARA 94** - Vermelha, 3.000 Km rodados. Ac. troca e financio. INTERCAR. Tel. 225-2921/224-7685.

■ **SAHARA NX 350 91/91** - Vermelha e cinza, super bonita. Aceita troca. R$ 4.500,00. Tel. 212-1762.

■ **XL 125 88** - Vendo, troco e parcelo em até 10 pgts. SPORT MOTOS. Tel. 261-2106.

■ **XLX 250** - Vermelha, supernova. R$ 3.100. Tel. 223-9085.

■ **XLX 350 87** - Vendo, troco e parcelo em até 10 pgtos. SPORT MOTOS. Tel. 261-2106.

■ **XLX 350 90/90** - Branca, superconservada. Tel. 225-3535/7676.

YAMAHA

■ **DT 180 86** - Vendo, troco e parcelo em até 10 pgtos. SPORT MOTOS. Tel. 261-2106.

■ **DT 180 90/90** - Branca/vermelha. Tel. 212-3881. MR MOTOS.

■ **DT 180 95/95** - Branca com lilás. MR MOTOS. Tel. 212-3881.

■ **DT 180 Z 88/88** - Preta. Aceita troca. R$ 1.600,00. Tel. 224-1782.

DT 200 94/94

Preta. À vista ou financiado. BETO VEÍCULOS. Tel. 224-6813.

■ **RD 135 90/90** - Branca, superconservada. R$ 1.750 ou 875 + 3 x 353. Tel. 225-3535/7676.

■ **RD 135 92/92** - Preta, estado de zero. R$ 2.200 ou 1.100 + 3 x 444. Tel. 225-3535/7676.

■ **RD 135 94** - MR MOTOS. Tel. 212-3881.

■ **RD 135 Z 87** - Vendo, troco e parcelo em até 10 pgtos. SPORT MOTOS. Tel. 261-2106.

■ **RD 135 Z 92/93** - Preta, estado de zero. R$ 2.650 ou 1.325 + 3 x 535. Tel. 225-3535/7676.

■ **RD 135Z 84** - Com rodas palito. MR MOTOS. Tel. 212-3881.

■ **RD 350 87** - Vendo ou troca. Tr. Av. Independência, nº 2.125, V. Nova. TONIN MOTOS. Tel. 261-0019.

■ **RD 350 R 91** - Vermelha, carenagem completa. R$ 850,00 + 18 parc. R$ 250,00. Tel. (014) 984-1642 c/ Lima.

■ **RDZ 92** - Vende, troca e parcela em até 10 pgtos. Tel. 261-2106.

■ **RX 125 79/79** - Marrom, bem-conservada. R$ 1.150 ou 575 + 3 x 232. Gyn Car. Tel. 251-8005.

■ **RX 180 82/82** - R$ 1.100,00. Vende-se ou troca-se. Tonin Motor. Tel. 261-0019.

■ **RX 180 83** - Vendo ou troca. Tr. Av. Independência, nº 2.125, V. Nova. TONIN MOTOS. Tel. 261-0019.

■ **RX 180 83/83** - Freio, a disco. R$ 1.150,00. Vendo ou troco. Tr. Av. Indep. nº 2.125, V. Nova. Tonin Motor. Tel. 261-0019.

■ **TD 350 87/89** - Branca, superconservada. Tel. 261-0019. TONIN MOTOS.

■ **TDR 180 89** - Vermelha. Tel. 212-3881. MR. MOTOS.

TENERÉ 600 88

Branca. Ac. moto de menor valor. Tel. 241-1067.

■ **VENDE-SE UMA TDR 89/89** - Branca com vermelho. Tr. c/ Percival. Tel. 223-2151.

■ **VENDE-SE** - Uma moto RX 80. Rem p/ 125, ano 81, bem conservada. Por apenas R$ 750,00 ou melhor oferta. Tr. 261-7371. Ram. 228 C/Joaquim.

■ **XV 535 VIRAGO 94/95** - Vinho, semi-nova. R$ 8.800,00. Tel: 224-0466.

Outras Marcas

■ **JOG 94** - Preta. Tel. 229-0908 c/ Fernando.

■ **MOBILETE CALOI 88** - Com rodas palito. Tel. 212-3881.

■ **MOBILETE 86/86** - Preta, superconservada, documentação em dias, pneus novos. Vendo urgente. Tel. 223-9162/229-3735.

■ **MOTO SAHARA 91/91** - Branca c/ nota fiscal, super-conser., R$ 4.500. Tel. 223-9162.

■ **SUZUKI AE-50 93/93** - Branca. AUTO CENTER. Tel. 225-6006.

■ **SUZUKI CATANA 600** - MR MOTOS. Tel. 212-3881.

■ **SUZUKI GSX 750 F 94/95** - Vermelha perol., importada. A melhor da cidade. LC VEÍCULOS. Tel. 229-4292.

SUZUKI GSX-R 1100-W 93

Roxo c/ grafite, IPVA 95 pago, moto nova. Aceita troca por carro ou moto. Tel. 233-1882.

■ **SUZUKI GSRX 1100 94/94** - Preta. AUTO CENTER. Tel. 225-6006.

■ **SUZUKI GSX 1.100-W 93/93** - Supernova. Ac. troca. Tel. 391-1692.

■ **V-MAX 1200CC ZERO KM**

Várias cores opcionais. À vista ou financiado. BETO VEÍCULOS. Tel. 224-6813.

■ **V. MAX 94/94** - Vermelha. AUTO CENTER. Tel. 225-6006.

■ **VIRAGO 535 94/95** - Vinho. MR MOTOS. Tel. 212-3881.

Bicicletas

■ **CALOI BARRA FORTE 86** - Azul metálica. Tel. 285-5005.

■ **MOUNTAIN BIKE** - Novinha, c/ nota fiscal. Tel. 223-9162.

MOTONÁUTICA

Embarcações

■ **JET SKY 93** - Sea doo, superconser., R$ 9.000. Tel. 229-4949.

■ **LANCHA 50 HP 78/78** - Branca. Tel. 225-6006.

■ **ULTRALEVE PETRELL 91** - Vende-se. Vermelho e branco, muito conservada, único dono, c/ capacete e rádio. Tel. 223-2821.

■ **VENTURA 20 90** - Motor central. R$ 14.800. Tel. 229-4949.

202-1313 O número da sorte ClassiServiço

Beto VEÍCULOS

UM CARRO PARA CADA GOSTO

VITRINE

SÍLVIO VEÍCULOS, no mercado há mais de dez anos, oferece todas as marcas de veículos 0Km e seminovos com ótimos preços.

No caso de seminovos, garantia de motor e câmbio.

Sílvio Veículos

Av. Mutirão nº 565 St. Oeste Fone: 251-7120

AUTOCLASS VEÍCULO